

【特集】 **こどもが主役！ こどもまんなか社会**



FUJIMI CITY

PUBLIC RELATIONS

広報 **富士見**

2024

10
No.1009

子どもの総合相談窓口 子ども未来応援センターの主な子育て支援

【妊娠期】

●母子健康手帳の交付

全ての妊婦を対象に保健師が面談を行います。妊娠・出産・育児に関するサービスの情報提供や、心配ごとや体調のことなどの相談に応じています。

●ママのリラックスタイム(産前・産後サポート事業)

妊産婦が心と体を休めてゆったり過ごす、お母さんの居場所づくりの場です。スタッフがお話を伺ったり、お母さん同士で自由にお話ができる場です。



●出産・子育て応援事業

全ての妊婦・子育て世帯が安心して出産・子育てができるよう、身近で相談に応じる伴走型相談支援と、子育てにかかる費用の負担軽減を図ることを目的に経済的支援を実施します。

【乳児期】

●産後ケア事業

出産後「家族のサポートがなくて不安」「体調が優れない」「授乳がうまくいかない」など、出産後のサポートが必要なお母さんが、自宅や施設でサービスを利用できます。

●乳児家庭全戸訪問事業

生後2~3か月の赤ちゃんがいる全ての家庭に母子保健推進員が訪問し、保護者のお話を伺い、地域の子育て情報の紹介、育児に関する相談や保健師との橋渡しをします。



【幼児期】

●子どもの遊び場「子育て支援センター」での事業

子育てを応援するさまざまな事業を実施し、子どもの健やかな成長を見守るに加え、子どもや保護者同士の友達づくり、情報交換など参加者同士が交流できる場を作っています。

詳しくはこちら▼



【小学生・中学生】

●子どもの総合相談

子ども自身の学校、友達、家族のことなどの悩みや保護者の子育ての悩み・心配ごとなどについて、社会福祉士や保健師などが相談・支援を行っています。

【高校生・大学生】

●学びサポート(学び直し相談)

学校生活に悩んでいる方、進学を断念した方、中退した方、不登校の方などを対象に、学び直しのための相談を行っています。

Pick Up!

子育て支援センター「ぴっぴ」(鶴瀬西交流センター内)



読み聞かせや月(年)齢に合わせた遊びなどを行っています。

プレイルームの利用

とき 平日午前9時~正午、午後1時~4時30分(休館日を除く)

対象 未就学児と保護者

詳しくはこちら▶



富士見すくすくナビ

妊娠から出産、子育てまでをフルサポートする母子手帳アプリです。子どもの予防接種管理はもちろん、乳幼児健診やイベントなどのスケジュール管理もできます。

詳しくはこちら▶



こどもが主役！
こども
まんなか
社会



国の動き

【令和5年4月】

- 子ども家庭庁の発足
- 子ども基本法の施行

【令和6年4月】

- 改正児童福祉法の施行
市区町村に「子ども家庭センター」設置の努力義務(設置済み市区町村は50.3%(5月1日時点))

富士見市の取り組み

【平成29年10月】

妊娠期から子育て期に至るまでの包括的な支援を行うため子ども未来応援センターを開設

【令和3年4月】

子ども未来応援センターに「子ども家庭センター」が担う母子保健機能と児童福祉機能を統合し、子どもの総合相談窓口へ

【令和6年4月】

母子保健機能と児童福祉機能の統括を行うセンター長と統括支援員を配置し、相談支援体制を強化

「こどもまんなか社会」を目指した取り組み
国では、令和5年4月に子ども家庭庁を発足させ、「こどもまんなか社会」の実現に向けて全国でさまざまな取り組みを始めています。その一つとして、母子保健と児童福祉の両分野の一体的な運営を行うことにより、全ての妊産婦、子育て世帯、子どもに対し、出産前から子育て期にかかる切れ目ない支援を行う「子ども家庭センター」を全国の市区町村に設置することを進めています。市は、そうした国の動向に先駆け、令和3年4月に子ども未来応援センターに新生児訪問や乳幼児健診などの「母子保健機能」と児童虐待やヤングケアラー対応などの「児童福祉機能」を統合し、子どもの総合相談窓

口として一体的な支援を行う組織体制を構築しました。子ども自身の悩みや保護者の子育ての悩みなどに、社会福祉士や保健師など専門の相談員が継続的なサポートを行っています。
相談支援体制を強化
また、本年4月からは子ども未来応援センターが「こども家庭センター」の役割を担えるよう整備するため、母子保健機能と児童福祉機能の統括を行うセンター長と統括支援員を配置し、両機能の一体的な相談支援体制の強化を図りました。
子ども自身や保護者のほか、ご家族からの相談も受け付けていますので、気軽にご相談ください。
子ども未来応援センター
☎049(252)3773

ひとりで悩んでいませんか ～ヤングケアラー相談～

家族のためにさまざまなケアを担う中で、勉強や友人関係などに影響が出てしまわないように相談・支援を行っています。

ヤングケアラーに限らず、家族のこと、学校・勉強のこと、友人関係のことなど、何か困っていることや悩んでいることがあれば、ひとりで抱えず、相談窓口や身近で相談しやすい人に相談してください。

相談窓口	とき	電話番号
子ども未来応援センター	月～金曜 午前8時30分～ 午後5時15分	049-252-3773
教育相談室		049-253-5313
子どもスマイルネット (埼玉県の電話相談窓口)	毎日 午前10時30分～ 午後6時	048-822-7007

※祝日、年末年始を除く

ヤングケアラーとは

本来、大人が担うと思われる家事や家族のケアなどを日常的に行なっているおおむね18歳未満の子どものこと

SNS相談

埼玉県ヤングケアラーチャンネル

ヤングケアラーが元ヤングケアラーに日常の悩みを相談したり、話を聞いてもらえるLINE相談窓口を開設しています。

とき 月～金曜(祝日、年末年始を除く)

※相談者からのメッセージ送信は24時間365日できます。



里親について考えてみませんか ～10月は里親月間です～

さまざまな理由で家族と離れて暮らす子どもは埼玉県で約2,000人

18歳まで(必要に応じて20歳)の子どもを家庭に迎え入れ、育てていただくのが「里親制度」です。

養子縁組里親

将来的に養子縁組を希望し、養子縁組に必要な子どもを養育する里親

養育里親

養子縁組を目的とせず、一定期間養育する子どもを養育する里親

※保護者の病気や入院などを理由とした数日～短期養育もあります

そのほかの里親制度や、もっと詳しく知りたい方は



◀ 埼玉さとおやこども広場

県ホームページ「里親入門講座のごあんない」▶



STOP! 児童虐待 ～11月は児童虐待防止推進月間です～

虐待は子どもの心身や発達に深刻な影響を与えます

保護者(親または親に代わる養育者)が子どもの心や身体に傷をつけ、子どもの健やかな発育や発達に深刻な影響を与える行為で、子どもの権利を侵害します。

愛情に根差した「しつけ」のつもりでも、現実に子どもの心や身体が傷つく行為であれば、虐待にあたります。

【子どもの心身への影響】

虐待は、子どもの脳の発達に深刻な影響を及ぼします。幼少期に辛い体験をすることで脳が傷つき、将来心身の成長や発達に影響が出ることがあります。

子どもを虐待から守るために

心配な状況を発見したら、迷わず児童相談所や市役所へ相談してください。相談者が特定されないよう秘密は守られます。また、虐待のことで悩んでいる子ども自身や保護者の方からの相談も受け付けています。

もしかして虐待かも?と思ったら

児童相談所
虐待対応ダイヤル **189** (24時間対応)
※近くの児童相談所につながります。

こんなことはありませんか?

- 子どもに不自然なアザや傷がある
- 服がいつもひどく汚れている
- いつもお腹をすかせている
- 大人の怒鳴り声や子どもの泣き声がよく聞こえる など

緊急の場合は
迷わず110番

■ そのほかの通告・相談窓口

川越児童相談所 ☎049-223-4152
月～金曜午前8時30分～午後6時15分(祝日、年末年始を除く)

埼玉県虐待通報ダイヤル ☎#7171
24時間対応

富士見市子ども未来応援センター ☎049-252-3773
月～金曜午前8時30分～午後5時15分(祝日、年末年始を除く)

東入間警察署 ☎049-269-0110
24時間対応

子どもの未来を一緒に応援しませんか



10月は

子どもの夢つなぐ
市民運動☆ふじみ
強調月間です

市内では、NPO法人やボランティア団体により、子ども食堂、若者の居場所、学習支援教室などの、子どもや若者の居場所活動が24か所で行われています。これらの活動は地域の皆さんの支えによって運営されています。子どもたちが、生まれ育った環境に左右されることなく、夢や希望をもって健やかに成長するために、地域で安心して過ごすことのできる居場所活動を進めています。皆さんの応援をお待ちしています。

市内事業者や市民の皆さんからの応援

富士見市子ども未来応援基金への寄附

基金を活用し、子どもや若者の居場所づくり事業を行う団体に対して補助金の交付を行っています。皆さんからのご寄附が、子どもたちの未来を応援する大きな力となっています。※この寄附は所得税・法人税の優遇措置が受けられます。

詳しくはこちら▶



そのほかさまざまな支援方法があります

- 子ども服や食料品などの寄附
- 活動場所や物資倉庫などの提供
- 運営スタッフ・ボランティア活動
- 若者の地域・社会参加応援

子ども・若者の居場所づくり

詳しくはこちら▶



若者の居場所

悩みや困難を抱えた若者たちが安心して過ごせる場
※ほかに「プレーパーク」などの遊びの場もあります。

学習支援教室

さまざまな理由で学習塾などに通うことが難しい子どもたちが、安心して集える無料または低額の学びの場

子ども食堂

地域のボランティアが子どもたちに対し、無料または安価で栄養のある食事や温かな団らんを提供する場

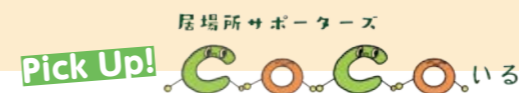

令和元年度に、さまざまな悩みや困難を抱えた若者たちの居場所活動を支援するための学習会「若者の居場所活動サポーター講習会」を開催し、この講習会によって「居場所サポーターズCoCoいる」が結成されました。

みんなの居場所「CoCoいる」

20～60歳代の幅広いスタッフが、雑談やボードゲーム、工作などでゆるく過ごせる場を提供します。

とき 原則第2・4月曜午後7時～9時

※申込不要、出入り自由

場所 鶴瀬公民館または鶴瀬西交流センター

対象 原則15歳以上の若い世代の方

詳しくはこちら▶



「何をしてもいい、何もしなくてもいい」場をつくる

CoCoいるは、市が主催した居場所講習会の参加者有志が、自分たちでも生きづらさを感じる若者や子どもたちのために何か活動したいとの思いで令和2年に始めました。

「何をしてもいい、何もしなくてもいい」をモットーに、参加した皆さんがリラックスして過ごせる場づくりを心掛け、サポーター自身も楽しく長く続けていくために月2回という無理のない頻度で開催しています。学校に行きづらい子やふさぎ込んでしまった子など、さまざまな事情を抱えた人が外とつながっていくための入り口やきっかけになればと思って活動しています。

若い世代を中心としていますが、市内外や年齢を問わず誰でも参加でき、出入りも自由です。CoCoいるのようなふらっと立ち寄れる場所が増え、自分に合う場所を見つけてもらえたらいいなと思っています。

居場所サポーターズCoCoいる代表
本田 律 さん



ふるさと祭り

10月26日(土)

午前9時～午後4時
場所/市役所周辺

'24富士見



エコ広場(キラリ☆ふじみ)

- フリーマーケット
- 環境問題啓発ポスター展(P22参照)
- ごみ分別クイズ
- 来場者アンケート回答者にエコグッズをプレゼント(なくなり次第終了)
- おもちゃの修理
※ゲーム機はソフトやコード類も一緒にをお持ちください。
- 牛乳パック15枚で再生トイレットペーパー1ロールと交換(10:00、13:00)
※紙パックマークのあるもののみ
※1家庭50ロールまで

- カブトムシの幼虫プレゼント(11:00、13:30)
※先着各100人

【同日開催】健康まつり(P23参照)

- 富士見さくらねこ応援団による保護猫譲渡会(12:00～15:30)
市内で保護された猫たちの譲渡会を実施します(猫のお渡しは後日)。詳しくは当日受付でご確認ください。



カブトムシの幼虫プレゼント

- 木工製品の製作体験など
市と森林整備に関する協定を結んでいるときがわ町産の木材を使い、木工製品の製作体験(有料)や、つみきの遊び体験などが楽しめます。

いっぴん広場(市役所)

- 市内商工業者による自慢の「いっぴん」の販売など
- 市内農業団体による新鮮野菜やきねつき餅、じゃがバターの販売、甘酒ミルクの試飲、新米つかみどり(10:00、13:00 なくなり次第終了) など

わくわく広場(市役所職員第1駐車場(諏訪小学校北側))

- ふわふわ(9:00～15:00)
- 「はたらく車」大集合!
・パトカー、白バイ、消防車の展示
・消防士、電車運転士の制服着用体験 ※子ども用
・地震・免震体験車の乗車



ふわふわ

イベント広場(文化の杜公園)

- クイズラリー(参加賞あり)
※受付場所は市民総合体育館内
- 水子石井囃子(9:00～14:30)
- ミニ鉄道運転会(10:00～12:00、12:30～14:00)
- ふわっぴーと写真撮影 ※カメラをご持参ください。(10:35、11:45、14:15、15:30 各15分)
- 市民団体による模擬店など(会場内ではキッチンカーも多数出店予定)

ステージイベント

9:00	開会式 (オープニング:水谷中学校吹奏楽部)
9:35	環境問題啓発ポスター表彰式
10:00	『爆上戦隊ブンブンジャー ショー』1回目 ※ショー終了後、サイン色紙販売会(1枚500円)
10:35	チアリーディングスクールZOO(チアリーディング)
10:55	Pua Hinano Keiki Hula&Tahiti(フラダンス)
11:15	日本のおどり文化協会富士見(舞踊)
11:55	ダンスサークルつるせ!!! (キッズダンス)
12:15	Crescent(キッズダンス)
12:35	Ka Lehua Maka Lani Hitomi HULA STUDIO(フラダンス)
12:55	ONYX from D.C.M(キッズダンス)
13:15	椿名ミュージカルラフォーレ(ミュージカルダンス)
13:35	『爆上戦隊ブンブンジャー ショー』2回目 ※ショー終了後、サイン色紙販売会(1枚500円)
14:10	Facile Saxophone Ensemble(サクソフォン三重奏)
14:30	NAOKO feat. Poke(歌、ギター演奏)
14:50	ふじみパワーアップ体操
15:05	輪踊り寄せ太鼓『富士見太鼓の会』
15:20	輪踊り ①ふじみ音頭 ②炭坑節 ③富士見がふるさと
15:55	閉会式



爆上戦隊ブンブンジャー ショー

イベント広場 Pick Up!!

- ミニ鉄道運転会
大人気のミニ鉄道運転会がふるさと祭りにやってきます。皆さんのご乗車をお待ちしています!



ステージイベント Pick Up!!

- 司会
今成亮太さん(富士見市PR大使)
- 輪踊り
富士見市PR大使の今成亮太さんも参加予定。毎年多くの来場者の皆さんが参加し、会場は輪踊りで一体感に包まれます。

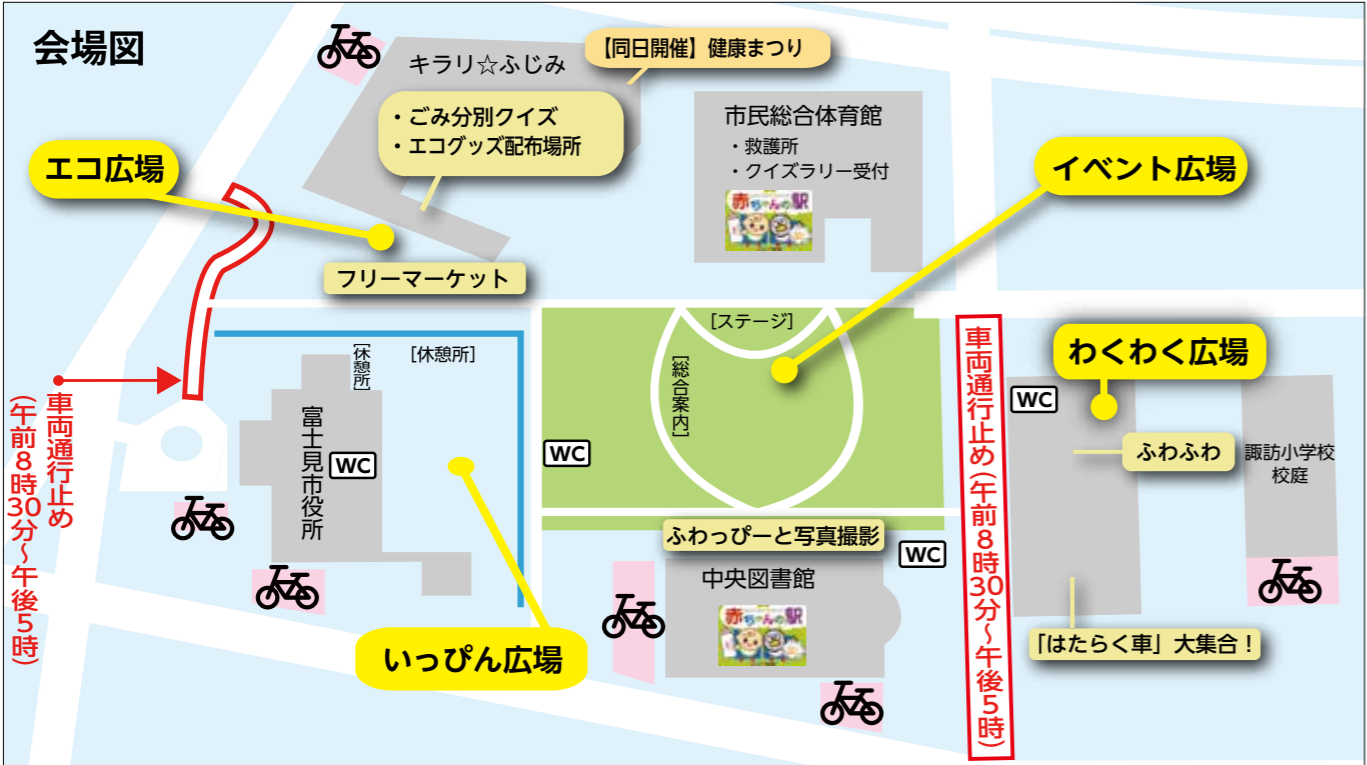

主催 '24富士見ふるさと祭り実行委員会
 問 '24富士見ふるさと祭り実行委員会事務局(協働推進課) ☎049-252-7121
 後援 市、テレ玉、埼玉新聞社、FM NACK5、株式会社ジェイコム埼玉・東日本 東上・川越局、東武鉄道株式会社(順不同)

※小雨決行。荒天時は、一部イベントを市民総合体育館メインアリーナで開催します。
 ※内容は変更になる場合があります。
 ※会場に駐車場はありませんので、公共交通機関をご利用ください。
 ※会場内の車両通行止めや国道254号線「富士見高架橋」の工事に伴う側道通行止めにより、周辺道路は混雑が予想されます。会場周辺の通行にはご注意ください。



10月23日はシャバツ市との姉妹都市記念日

市とセルビア共和国シャバツ市が姉妹都市提携を締結した昭和57年10月23日にちなみ、毎年10月23日を姉妹都市記念日に定めています。記念日にあわせ、シャバツ市の写真などを展示します。

とき 10月11日(金)～31日(休)

場所 市役所文化・スポーツ振興課前

問文化・スポーツ振興課 ☎049-257-6352

詳しくは
こちら▶



シャバツ市の街並み



令和7年富士見市二十歳式

市では二十歳の皆さんの門出を祝福する場として、二十歳式を開催します。

とき 令和7年1月13日(祝)

開式 午前11時(受付：午前10時30分から)

場所 キラリ☆ふじみ

対象 平成16年4月2日～平成17年4月1日に生まれた方

問生涯学習課 ☎049-252-7138

詳しくは
こちら▼



- 11月1日時点で市内に住民登録のある方に案内状を送付します。市外へ転出された方で、案内状の送付を希望する場合は12月2日(月)以降に市ホームページからお申し込みください。
- 付き添いの方はマルチホールで式典の様子をご覧になれます。なお、座席には限りがあります。
- 駐車場には限りがあります。



11月分(令和7年1月支給分)から児童扶養手当の制度が一部変更されます

児童扶養手当法等の一部改正による制度改正(拡充)について、主な変更点は次のとおりです。

問子育て支援課 ☎049-252-7104

■ 所得制限限度額の引き上げ

全部支給および一部支給の判定基準となる受給資格者本人の所得制限限度額を引き上げます。扶養人数により引き上げられる金額が異なりますので、詳しくは市ホームページをご覧ください。

詳しくは
こちら▶



■ 第3子以降の加算額の引き上げ

第3子以降の加算額について、下表のとおり引き上げられます。

第3子以降の加算額	区分	制度改正後
	全部支給	月額10,750円
一部支給	月額10,740円～5,380円	

- 児童扶養手当の受給資格のある方は、令和6年度の現況届の審査後、新しい基準に基づいた手当額の計算がされ、令和6年11月分の手当額から制度改正の内容が適用されます。
- これまで所得制限限度額などの理由で手当の認定を受けられなかった方も、制度改正により令和6年10月までに認定請求をすることで11月分から手当が受給できる場合があります。詳しくはお問い合わせください。



【令和7年4月入所】 保育施設の入所申込受付

詳しくは
こちら▶



市内在住で、保育を必要とする理由に該当する方を対象に、入所申込を受け付けます。詳しくは申込書と一緒に配布する「保育施設入所案内」をご覧ください。

■10月1日(火)から「保育施設入所案内(申込書類)」を配布

配布場所 市ホームページ、保育課、各出張所・交流センター・保育所(園)、子ども未来応援センター(配布は各施設の時間内に限ります)
☎保育課 ☎049-252-7105

一次受付(事前予約制)

1 事前予約する

予約方法は、「保育施設入所案内」をご覧ください。

2 受付会場に来場する

児童の面接、書類の確認を行います。申込児童同伴で来場してください(混雑緩和のため、可能な限り申込児童1人につき保護者1人まで)。

※5月6日以降に出生した児童(6か月未満の児童)の面接は、入所した施設で後日行うため、同伴の必要はありません。

3 結果通知の送付予定日 令和7年2月5日(水)

とき		場所
11/7(木)・8(金) ・9(土)	9:00~11:30 13:00~17:00	市役所 全員協議会室
11/11(月)	9:00~12:00 13:00~16:00	ふじみ野交流センター 多目的ホール
11/12(火)		水谷公民館 多目的ホール

※市役所以外は車での来場はご遠慮ください。

二次受付

一次受付分の入所決定後に欠員がある場合は、利用調整を行います。

受付期間: 2月13日(木)~19日(水)午後1時~5時15分(土・日曜を除く)

1 保育課で受付と面接(予約不要)

申込児童同伴で来場してください(混雑緩和のため、可能な限り申込児童1人につき保護者1人まで)。

※8月6日以降に出生した児童(6か月未満の児童)の面接は、入所した施設で後日行うため、同伴の必要はありません。

2 結果通知の送付予定日 3月5日(水)

■一次・二次受付共通事項

- 来場時は申込書類一式と母子健康手帳を持参してください。
- 3歳以上で認定こども園の幼稚園教育だけを希望する(保育を必要としない)場合は、認定こども園に直接お申し込みください。
- 令和6年度の入所申込結果が保留となっている方も、改めて申し込みが必要です。
- 定員超過の場合、入所できないことがあります。



【令和7年4月入室】 放課後児童クラブの入室申請受付

詳しくは
こちら▶



保護者の就労などにより昼間家庭で保育できない小学1~6年生の児童の入室を受け付けます。詳しくは申請書と一緒に配布する「入室のしおり」をご覧ください。

とき	場所
11/2(土) 9:00~12:00	市役所全員協議会室
11/5(火)14:00~16:00	針ヶ谷コミュニティセンター会議室
11/6(水)14:00~16:00	ふじみ野交流センター多目的ホール

※ふじみ野交流センターは車での来場はご遠慮ください。

■10月1日(火)から「入室のしおり(申請書類)」を配布

配布場所 市ホームページ、保育課、各出張所・交流センター・放課後児童クラブ・保育所(園)、子ども未来応援センター(配布は各施設の時間内に限ります)

☎保育課 ☎049-252-7136

■放課後児童クラブの概要

開室時間 授業終了後~午後6時30分(土曜、春・夏・冬休みなどは午前8時~午後6時30分)

※午後7時まで延長あり(有料・月額制)

休室日 日曜、祝日、年末年始(12月29日~1月3日)

保護者負担金 毎月の保護者負担金は、世帯の所得税または住民税の課税状況に基づき算定します。そのほか、年1回傷害保険料が必要です。

- 児童の同伴は必要ありません。
- 左表で申請ができない方は、11月7日(木)以降、保育課で随時受け付けます。
- 必要書類が不足している場合は受け付けできません。
- 現在入室中の児童にはクラブを通じて案内します。



ざつがみ

雑紙の排出方法が変更となります

家庭にあるチラシやメモ用紙、お菓子などの包装紙や紙箱、紙袋などの雑紙は、これまで、集積所に紙袋で出さないうようお願いしていましたが、10月から、紙袋に入れて出せるようになりました。

回収された雑紙は、紙製品などの原料として再生利用されますので、正しく分別して、資源化へのご協力をお願いします。

☎環境課 ☎049-252-7100

詳しくはこちら▶



排出方法 散らからないように紙袋に入れ、ひもで縛ってから、資源の収集日に出してください。



市役所へ書類を取り次ぐ

「取次窓口」を設置しています

詳しくはこちら▶



鶴瀬西交流センターで、月2回、市役所へ書類を取り次ぐ「取次窓口」を設置しています。お預かりした申請書類は、その日のうちに市役所担当課へ届けます。

なお、「取次窓口」では申請書類の受け取りのみ行います。申請に関することは、各担当課にご相談ください。

※証明書の発行や税金の納付はできません。

とき 午前9時～正午、午後1時～3時

10月	9日(水)・23日(水)
11月	13日(水)・27日(水)
12月	11日(水)・25日(水)

☎市民課 ☎049-293-9007

種別	担当課	主な取次書類
国民健康保険	保険年金課 ☎049-252-7112	人間ドック受診申込書、高額療養費支給申請書など
国民年金	保険年金課 ☎049-252-7112	国民年金被保険者関係届書(申出書)など
後期高齢者医療	保険年金課 ☎049-252-7114	人間ドック受診申込書、後期高齢者医療高額療養費支給申請書など
市税などの口座振替	収税課 ☎049-252-7118	市税・国民健康保険税の口座振替申込書など
介護保険	高齢者福祉課 ☎049-252-7107	介護保険(サービス利用者負担助成認定、要介護・要支援更新認定)申請書など
子ども・ひとり親家庭等医療	子育て支援課 ☎049-252-7104	子ども医療費支給申請書やひとり親家庭等医療費支給申請書など
重度心身障害者医療	障がい福祉課 ☎049-257-6114	重度心身障害者医療費請求書など
デマンド交通	都市計画課 ☎049-252-7128	デマンドタクシー利用登録申請書

■ 取次窓口でマイナンバーカードの手続きができます

初めてマイナンバーカードの申請または交付を受ける方は、上記の「取次窓口」でも手続きができます(要予約)。必要書類などは、予約時にご案内します。

☎市民課 ☎049-293-9007

とき 上記の取次窓口実施日時と同じ

※予約状況により午前または午後の実施となる場合があります。

場所 鶴瀬西交流センター

予約方法 実施日の2日前までに市民課へ電話で

申請手続き(これから申請する方)

職員が顔写真の撮影などを行い、マイナンバーカードの申請をサポートします。申請してから約1か月半後に、マイナンバーカードを本人限定受取郵便で交付します。

交付手続き(すでに申請済みの方)

取次窓口で本人確認をし、暗証番号を記載していただいた用紙をお預かりします。職員が市役所で暗証番号を設定し、後日、マイナンバーカードを本人限定受取郵便で交付します(取次窓口当日にカードのお渡しはできません)。



固定資産税(家屋)の 軽減措置について

住宅の耐震改修やバリアフリー改修、熱損失防止改修を行った場合や認定長期優良住宅を新築した場合は、固定資産税の軽減措置を受けることができます。対象となる方は申告をしてください。

軽減措置の適用となる面積や期間、改修内容など、詳しくは市ホームページをご覧ください。

詳しくはこちら▶



種類	耐震改修	バリアフリー改修	熱損失防止改修	認定長期優良住宅(新築)
減額率	2分の1 ※	3分の1	3分の1 ※	2分の1
申告期限	工事完了後3か月以内 (バリアフリー改修と熱損失防止改修の併用適用が可能)			新築した年の翌年の1月31日まで

※耐震改修と熱損失防止改修は、認定長期優良住宅の場合に、3分の2の減額率となります。

固収税課 ☎049-252-7117



口座振替のWeb受付 を開始します

詳しくはこちら▼



10月2日(水)から、パソコンやスマートフォンなどから市税などの口座振替の申し込みができるようになります。

市役所や金融機関の窓口に出向く必要がなく、書類の記入や押印も不要で手続きができます。一部の金融機関は受付開始日が異なりますので、詳しくは市ホームページをご覧ください。この機会に、納め忘れの心配がない口座振替をご利用ください。

対象税目・料金

- 市民税・県民税・森林環境税(普通徴収)
- 固定資産税・都市計画税
- 軽自動車税(種別割)
- 国民健康保険税
- 後期高齢者医療保険料
- 介護保険料
- 保育所保護者負担金
- 放課後児童クラブ保護者負担金
- 学校給食費
- 水道料金

固収税課 ☎049-252-7118



ストップ！滞納 税は納期限内に納付してください

税は福祉や教育、道路整備などの生活を営む上で必要不可欠な事業の財源で、私たちが安心して生活するための重要な役割を担っています。納期限までに自主的な納付をお願いします。

10～12月は滞納整理強化月間

10～12月は、県と県内全市町村において滞納整理強化月間と位置付けています。市では、さらなる納税の公平性を実現すべく、滞納整理に取り組みます。

納付・相談がない場合

納期限が過ぎても納付のない方には、督促状、文書、場合によっては電話や、職員が直接ご自宅へ訪問し納税の催告を行っています。納付資力があるにもかかわらず、納付いただけない場合には、法律に基づいた差押などの滞納処分を実施します。滞納処分は滞納者の意思にかかわらず行う強制処分です。処分直前に本人へ連絡は行いません。

なお、病気や失業などのやむを得ない事情で納付が困難な場合は、早めにご相談ください。

固収税課 ☎049-252-7119

収税課の窓口時間延長と土曜納税・相談窓口

夜間納税・相談 毎週木曜午後7時まで(祝日を除く)

土曜納税・相談 原則毎月第1土曜午前8時30分～午後0時30分

種類	内容
預貯金・給与・売掛金の差押	給与・売掛金の場合は、勤務先、取引先に調査・差押のご協力をいただくこととなります。
生命保険契約の差押	解約返戻金や保険金の支払請求権などが差押の対象となります。
不動産(土地・建物)差押	所有している不動産(土地・家屋)について差押した後に、滞納がなくならない場合は公売・換価を行います。
検索による動産差押	ご自宅へ職員が出向き、換価価値のある動産を直接差押します。検索の前段階では調査のため、ご近所への聞き込みなども行う可能性があります。

Information

詳しくはホームページをご覧ください
か、各問合せ先にご連絡ください。

各SNS



イベント
カレンダー



ご案内

マイナンバーカード申請 ・交付の臨時開庁

【とき】10月27日(日)
午前8時30分～正午
※予約不要
場所 市役所市民課
問 市民課
☎049(293)9007

マイナンバーカード申請 のお手伝い

マイナンバーカードを初めて作成する方を対象に証明写真の撮影など、申請手続きをお手伝いします。

日にち	場所
10/4(金)・11/6(水)・12/3(火)	みずほ台コミュニティセンター
10/18(金)・11/26(火)	南畑公民館
10/22(火)・11/15(金)・12/6(金)	水谷公民館
10/30(水)・11/19(火)・12/13(金)	水谷東公民館
10/17(木)・29(火)・11/22(金) (10/17・29は午前のみ)	ピアザ☆ふじみ
毎月第2・4水曜	鶴瀬西交流センター

時間 午前9時30分～11時30分
午後1時～3時
※鶴瀬西交流センターは午前9時から

申込 実施日の2日前までに電話で

※必要書類を持参し、本人がお越しください。

※市民課では申請手続きの手伝いを随時行っています。

問 申込先

市民課
☎049(293)9007



令和6年度物価高騰重点支援給付金の申請はお済みですか

令和6年分所得税・令和6年度分個人住民税を定額減税しきれないと見込まれる方に対し、その差額を調整給付しています。



※対象者には、7月下旬から確認書を送付しています。

申請期限

10月31日(消印有効)

問 福祉政策課

コールセンター

☎0570-200618

(市役所開庁時間内)

令和6年度物価高騰重点支援給付金の申請はお済みですか

エネルギー・食料品などの物価高騰による負担増を踏まえ、特に家計への影響が大きい、令和6年度において新たに住民税非課税となる世帯および新たに住民税均等割のみ課税となる世帯に対し、1世帯あたり10万円を給付しています。また、支給対象世帯のうち18歳以下の子どもがいる世帯に子ども1人あたり5万円を加算給付しています。

※対象世帯には、7月上旬から確認書または申請書を送付しています。



申請期限

10月31日(消印有効)

問 福祉政策課

☎049(265)5033

宝くじ助成金で町会活動の備品を購入

榎町町会、水谷東3丁目町会では、宝くじ助成金を受けてテントや音響機材などコミュニケーション活動備品を購入しました。



宝くじ助成金は、(一財)自治総合センターが実施する宝くじの社会貢献広報事業として、宝くじの受託事業収入を財源としています。

問 協働推進課 ☎258

キラリ☆ふじみ大規模改修工事に伴う休館(予定)のお知らせ

開館から22年目を迎え、今後も安全かつ快適に利用いただくため、大規模改修工事を予定しています。

工事期間中は、全館休館・利用制限などご不便をおかけしますが、ご理解とご協力をお願いいたします。

工事期間

令和7年12月1日(月)～令和9年5月31日(月)(予定)

※マルチホール、展示・会議室、展示室、アトリエ、スタジオ4室は令和9年1月5日(火)から利用を再開する予定です。

問 文化・スポーツ振興課

☎049(257)6352

キラリ☆ふじみ お知らせ

キラリ☆ふじみのイベント内容などは、HOTキラリ10月号またはキラリ☆ふじみホームページをご覧ください。

問 キラリ☆ふじみ
☎049-268-7788



貯水槽設置者(所有者・管理者)へのお願い

ビル・マンションなどには、市の水道管から貯水槽(受水槽や高置水槽の総称)に水をため、各住戸などに供給している建物があります。貯水槽設置者(所有者・管理者)は、一定の基準に基づき維持管理を行う義務があります。

基準とは、水槽の清掃・点検・水質検査を、1年以内ごとに1回定期的に行うことです。安全で衛生的な水を供給するため、適正な管理をお願いします。

水道課

☎049(257)8976

つきいち 臨時農産物直売所

市内産の野菜・米・みそなどの加工品を販売します。 ※買利物袋をご持参ください。



☎049(257)6987

販売者

富士見市農業研究団体

連絡協議会

問 農業振興課

市指定給水装置工事業者(新規・廃止のお知らせ)

給水装置工事業者	区分	所在地・電話番号
株式会社 hisui	新規	川口市領家2-17-25 ☎048-400-2905
原田設備工業所	廃止	川越市石田552

水道課

☎049(257)8976

マイナポータルで健診結果が確認できます

40歳以上の方は、マイナポータルの「わたしの情報」から特定健診などの結果が確認できます。

毎年の健診結果を比較して、ご自身の健康管理にお役立てください。



※令和2年4月以降に受診した直近最大5回分の結果が確認できます。

※確認にはマイナンバーカードの読み込みが必要です。

国民健康保険(40歳以上)・後期高齢者医療制度加入者の方へ

今年の健診は11月30日(土)まで無料で受診できます。まだ受診をしていない方は早めに受診しましょう。

健康保険係

☎049(252)7112

後期高齢者医療係

☎049(252)7114

家屋の取り壊しや用途の変更、その予定があるときは

令和7年1月1日現在で家屋が存在する場合、令和7年度の固定資産税・都市計画税の課税対象となります。

今年中に家屋を取り壊した場合、令和7年度から、その家屋に対する固定資産税がからなくなるため、今年中に家屋を取り壊した方や取り壊す予定がある方はご連絡ください。

また、家屋の用途を変更した方や用途を変更する予定のある方もご連絡ください(変更登記をした方は連絡不要)。

登記済みの家屋を取り壊した場合、さいたま地方法務局志木出張所(☎048(476)1230)に滅失登記の申請をしてください。



問 税務課

☎049(252)7117

介護支援ボランティア登録説明会

介護保険施設などでボランティア活動を行い、活動の時間と回数に応じてスタンプを押してもらいます。



ためたスタンプは活動の翌年度にポイントとなり、特典と交換することができます。

と き

10月16日(水)、11月11日(月)午前10時~11時(申込不要)

※12月以降も説明会あり

場 所 市民福祉活動センター(ぽれっと)

対 象

市内在住の65歳以上で、介護保険の要介護・要支援の認定を受けていない方

問 富士見市社会福祉協議会

☎049(254)0747

2025年版埼玉県民手帳を販売します

県の観光情報、統計データやテレホンガイドなど、生活に便利な情報が満載です。

サイズ 14×9cm

色 ミントブルー、ネイビー

価格 600円(税込)

販売場所

市役所(市政情報コーナー)、各出張所

※そのほかの販売場所は、県ホームページをご覧ください。

販売期間

10月16日(水)~令和7年2月28日(日)

※なくなり次第終了

問 総務課

☎049(256)9766



ご案内 募集

子育て

イベント

市民伝言板

くらしのニュース

10月は公民館サークル活動公開月間

鶴瀬・南畑・水谷・水谷東公民館を利用して活動しているサークル(市内登録団体)の見学や体験ができます。



☎ 鶴瀬公民館 049(251)1140

☎ 南畑公民館 049(251)5663

☎ 水谷公民館 049(251)1129

☎ 水谷東公民館 048(473)8717



10月1日～11月30日 麻薬・覚せい剤・大麻乱用防止運動

薬物の乱用は、自分の人生だけでなく、家族や周りの人たちの人生も狂わせてしまいます。薬物の乱用は1回でも「ダメ。ゼッタイ。」

正しい知識を身につけ、薬物の乱用を根絶しましょう。
※薬物でお困りの方は、ご相談ください。

☎ 朝霞保健所 048(461)0468

10月は不正軽油撲滅対策強化月間

不正軽油の製造・運搬・販売・使用は悪質な脱税行為です。不正軽油に関する情報をお持ちの方はご連絡ください。

☎ 国税務課 048(830)2658

10月21日～30日 犬の正しい飼い方普及旬間

犬を飼うときは、次のことを必ず守りましょう。

- 犬の登録は生涯に1回
- 犬への狂犬病予防注射は年1回受け、市役所へ届け出る
- 鑑札と注射済票は犬に必ずつける
- 放し飼いはやめ、散歩のときは必ずリードをつける(公園や河原で放して遊ばせることはできません)
- 散歩中にした糞は必ず持ち帰る
- 異常に鳴き続けるなど、近隣に迷惑をかけるないようにする
- 飼育環境を整え、家族の一員として終生かわいがる

☎ 朝霞保健所 048(461)0468

法の日週間(10月1日～7日)記念無料法律相談会

一般民事、家事、遺言・相続、多重債務などについて、弁護士に相談できます。

☎ とき 10月5日(出)午後1時～4時(受付/午後3時まで)

☎ 場所 埼玉弁護士会法律相談センター(さいたま市浦和区高砂4-2-1 浦和高砂パークハウス1階)

☎ 問 埼玉弁護士会法律相談センター 048(710)5666

11月1日は 彩の国教育の日

県では、11月1日を「彩の国教育の日」、11月1日～7日を「彩の国教育週間」としています。



期間中は、家庭、学校、地域社会の連携のもとに教育に関するさまざまな取り組みを実施します。

市内でも多くの学校が「彩の国教育の日」に係る取り組みを行います。

☎ 問 学校教育課 048(623)

10月は食品ロス削減月間

☎ 環境課 049-252-7100

本来食べられるのに捨てられてしまう食品を「食品ロス」といいます。現在、日本人1人当たりの食品ロス量は年間約38kgとされています。日ごろから、「もったいない」という意識と、ちょっとした心がけで食品ロスを減らしていきましょう。

フードドライブにご協力を

市では、家庭で余っている食品などを持ち寄り、地域の福祉団体や施設などに寄付する活動をしています。ご協力をお願いします。



☎ 場所 環境課

司法書士無料法律相談

登記、供託、成年後見、訴訟手続などの相談ができます。

☎ とき 10月2日(水)午後1時30分～3時30分

☎ 場所 鶴瀬西交流センター 問 埼玉司法書士会志木支部 048(473)7022

成年後見なんでも相談

成年後見制度について知りたい方、利用を検討している方の疑問に、弁護士、司法書士、社会福祉士がお答えします。

☎ とき 10月19日(出)午前10時～午後4時

相談方法

● 電話相談

☎ 048(872)8055

※申込不要、当日のみ通話可

● 対面相談

☎ 場所 埼玉司法書士会館

(さいたま市浦和区高砂3-16-58)

※10月11日(金)までに要予約

☎ 問・申込先 県地域包括ケア課

☎ 048(830)3251

(当日の問合せは ☎ 048(872)8055)



無料調停手続相談会

身近なトラブルを裁判所の調停委員が聴き取り、調停利用の方法を説明します。

【とき】10月14日(祝)午前10時～午後3時30分(受付/午後3時まで)

【場所】ウエスタ川越

【調停手続相談会問合せ窓

☎048(865)7634

(10月11日(金)までの月・水・金曜午前10時～午後4時)

ハロウィンジャンボ宝くじ

この宝くじの収益金は市町村の収入となり、地域住民の福祉向上のために活用されます。お求めは、県内の宝くじ売り場、パソコンやスマートフォンから購入できます。



ハロウィンジャンボ宝くじ

【賞金】1等・前後賞合わせて5億円

ハロウィンジャンボミニ

【賞金】1等・前後賞合わせて5千万円

【発売期間】10月17日(木)まで

【抽選日】10月25日(金)

【問】(公財)埼玉県市町村振興協会

☎048(822)5004

ご案内 募集

子育て

イベント

市民伝言板

くらしのニュース

埼玉県最低賃金の改正

10月1日から埼玉県最低賃金は時間額1078円(引上げ額50円)となります。

この最低賃金は、年齢や雇用形態に関係なく、パートや学生アルバイトを含め、県内の事業場で働く全ての労働者に適用されます。

【問】埼玉労働局賃金室

☎048(600)6205

困ったらすぐにご相談を 消費生活相談



【相談日】月～金曜(祝日を除く) 10:00～12:00、13:00～15:30

【問】消費生活センター ☎049-252-7181

水漏れやトイレの修理・害虫駆除などで、広告と全然違う高額請求をされた!

インターネットで「見積無料」「修理代(駆除代)数百円から」といった広告を見て業者へ依頼したところ、来訪した業者に現場で高額な料金を請求されたという事案が発生しています。

【消費者へのアドバイス】

●普段からトラブルに備え、安心できる事業者の情報を集めておくことが大切です。

- 現場の状況次第では、広告通りの料金になるとは限らず、追加費用が必要な場合もあります。事前に作業内容と費用を確認しましょう。
●業者から現場で不安をあおられ、契約を迫られる、次々と高額な作業を提案されるなどの場合は、作業を断りましょう。
●自宅訪問を依頼した場合でも、広告の金額と実際の請求額が大きく異なるなどの場合は、クーリング・オフが可能な場合があります。

日本年金機構からのお知らせ

納付書レス納付ができます

国民年金保険料の納付書が手元になくても、ねんきんネットを利用して前月分以前の国民年金保険料の納付が可能です。

【問】川越年金事務所

☎049(242)2657



募集

恋たま会員募集

県の公的な結婚支援センター「SARTAMA出会いサポートセンター(恋たま)」では、結婚を希望する独身者に出会いの機会を提供しています。埼玉で出会いを求めている方を随時募集しています。



【対象】次の全てに該当する方

- 結婚を希望し、自ら婚活の意思がある20歳以上の独身男女
●県内在住、在勤、または近い将来埼玉県へ移住をお考えの方
●電話回線のあるスマートフォンをお持ちの方

【会費】1万6千円(税込。2年間有効)

※市内在住、勤務先が会員団体の方は1万1千円

【問】SARTAMA出会いサポートセンター事務局

☎048(789)7721



たまきちと 鯉せんせい

緊急時保育サポート会員募集

緊急時の子ども預かりや病児の預かり、送迎などを支援するサポート会員(有償ボランティア)を募集します。1回ごとの活動が中心です。



サポート会員になるには、保育サポート会員講習会への参加が必要です。



【問】保育サポート会員講習会(全4回)

【とき】11月5日(火)・6日(水)・7日(木)・8日(金)午前9時30分～午後4時30分

【場所】ふじみ野交流センター 申込電話で

サポートの利用会員も随時募集

サポートを利用するには、登録が必要です。



【問】申込先

緊急サポートセンター埼玉 ☎048(297)2903



こども医療費受給資格証を送付します

こども医療費受給資格証を、平成21年4月2日以降に生まれた方に送付します。

令和6年4月1日診療分から、こども医療費支給対象の年齢を18歳になって最初に迎える3月31日までに拡大しました。今回、拡大した18歳年度末までに有効期限を変更した受給資格証(薄紫色)を10月下旬に送付しますので、新しい受給資格証をご利用ください。

なお、現在の受給資格証(ピンク色)は、誤使用を防ぐために子育て支援課または出張所に返却いただくか、ご自身で破棄していただきますようお願いいたします。

※すでに薄紫色の受給資格証をお持ちの方は、そちらをご利用ください。

子育て支援課
049-252-7104

子育て健康ガイド  **問・申込先** 子ども未来応援センター ☎049-252-3774 FAX049-252-3772
※聴覚障がいの方はファックスでお申し込みください。

事業名	とき	詳細
予 パパママ準備教室 10月コース	1日目 10月5日(出) 9:30~11:30	受 9:20~9:30 対 初めての出産を令和7年3・4月に迎える方とパートナー 場 針ヶ谷コミュニティセンター 定 24組(申込順) 申 電話で
	2日目 11月14日(木) 9:30~11:40	内 出産前後に利用できる制度、赤ちゃんの環境と衣類、家族計画、歯の健康、パパの妊婦体験 内 妊娠中から考える健康家族のバランス食、新生児の保育、もく浴実習、妊娠から出産・赤ちゃんとの生活、パパの妊婦体験
予 もぐもぐ離乳食教室	10月25日(金) 10:00~11:15	受 9:45~10:00(保育利用の方は9:30~9:45) 対 おおむね生後3~8か月児の保護者 場 ピアザ☆ふじみ 内 離乳初期~中期の進め方、調理のデモンストレーション(試食なし)、質問タイム 定 15人(申込順) 申 10月16日(水)8:30から電話で 他 保育あり(生後3~8か月児、10人(申込順))
予 ニコニコ☺子どものごはん展示&相談室	展示 10月15日(火)・21日(月)・29日(火) 13:00~15:00	対 乳幼児の保護者 場 健康増進センター 内 離乳後期(生後9か月)からの幼児食のポイントを展示(試食なし) ※12か月児・1歳6か月児・3歳児健診と同じ日程で行います。健診対象児の保護者は予約不要
	相談 10月24日(木) 10:00~12:00	対 おおむね生後5か月~3歳児の保護者 場 ピアザ☆ふじみ 内 管理栄養士による、お子さんの食事の悩みに対する個別相談 定 4人(申込順)
予 乳児相談室	10月17日(木) 10:00~11:30	受 9:40~10:00 対 1歳までのお子さん(第一子)とお母さん 場 みずほ台コミュニティセンター 内 ワンポイント保健情報、育児相談、グループトーク、母乳相談 ※母乳相談のみ第二子以降も可。助産師・管理栄養士・保健師の相談もあります。
予 母乳相談室	10月24日(木) 10:00~11:30	対 1歳ごろまでのお子さんとお母さん 場 ピアザ☆ふじみ 内 助産師による個別相談 ※母乳マッサージは実施しません。 定 3人(申込順)
予 はじめてのパパの子育てサロン	10月5日(出) 10:00~11:30	受 9:50~10:00 対 1歳までのお子さん(第一子)とお父さん 場 針ヶ谷コミュニティセンター 内 はじめての育児、パパ同士の情報交換と交流
予 ママのリラックスタイム	10月3日(木)・18日(金) ①10:00~12:00 ②13:30~15:30	対 妊婦、1歳ごろまでのお子さんとお母さん 場 健康増進センター 内 お母さんのリラックス、子育て経験者によるお子さんの見守り 定 各5組程度(申込順) 他 健診日の午後枠は送迎バスあり(要予約) ※左記日程のほか、4か月児健診と同じ日でも行います。
乳幼児健診		※詳しくは、該当される方へ送付する個別通知をご覧ください。
4か月児健診 12か月児健診 1歳6か月児健診 3歳児健診	10月7日(月)	対 令和6年5月1日~5月15日に生まれた子
	10月22日(火)	対 令和6年5月16日~5月31日に生まれた子
	10月21日(月)	対 令和5年10月1日~10月23日に生まれた子
	10月15日(火)	対 令和5年1月1日~1月24日に生まれた子
	10月29日(火)	対 令和3年4月生まれの子
		乳幼児健診のスケジュール管理などに便利な母子手帳アプリ「富士見すくすくナビ」をご利用ください。 

予 要予約 受 受付時間 対 対象 場 場所 内 内容 定 定員 申 申込方法 主 主催 他 そのほか

ご案内 募集

秋まつり in 関沢児童館

とき 10月20日(日)午後1時30分～4時30分

※雨天時は縮小開催

場所 関沢児童館

※車での来場は、遠慮ください。

対象 乳幼児・小中高生と保護者

問 関沢児童館
☎049(251)9786

小さな子どものための「コンサート」

とき 11月7日(木)午前10時30分～11時10分

場所 キラリ☆ふじみ

対象 未就学児と保護者

定員 600人程度(無料、申込順)

演奏 東邦音楽大学打楽器アンサンブル

チケット配布 10月15日(火)～22日(火)に各子育て支援センター(子育て支援センター「びっぴ」は25日(金)まで)

問 子育て支援センター「びっぴ」
☎049(251)30005



子育て

イベント

ともだち広場

とき 11月2日(土)正午～午後3時30分

場所 諏訪小学校

※雨天時は諏訪小学校体育館

内容

- 遊ぼうコーナー(マンカラ、木メンコ、けん玉、コマほか)
- 作ろうコーナー(スライム、風車ほか)
- ちびっこコーナー(コリントゲーム、輪投げほか)
- ステージコーナー
- パン販売、キッチンカー

当日の遊びボランティア(中学生以上の方)を募集しています。事前にご連絡ください。

問 富士見市社会福祉事業団 放課後児童クラブ事務局
☎049(251)8901



子育て講座 「親子で楽しくヨガ体験」

とき 10月9日(木)午前10時30分～11時20分

場所 鶴瀬西交流センター

対象 歩き始める前の子ども(首が据わっていること)と保護者

※きょうだいの同伴可、保護者は1人まで

定員 8組(無料、申込順)

講師 谷脇昭子氏(ヨガインストラクター)

申込 10月1日(火)・2日(水)に電話・FAX・窓口で

問・申込先 子育て支援センター「びっぴ」
☎・FAX049(251)30005

子育て支援センターまつり「ひろばであそぼう」

とき 10月31日(木)午前10時～11時30分

場所 市民総合体育館

対象 未就学児と保護者

内容 新聞紙遊び、足型製作、フォトスポット、赤ちゃんコーナーほか

問 子育て支援センター「びっぴ」
☎049(251)30005

あそびのひろば in 南畑

とき 10月6日(日)午前10時～正午、午後1時30分～4時

場所 南畑公民館

対象 小中高生と保護者

内容 季節の工作、スライム、ボードゲーム、卓球ほか

問 諏訪児童館
☎049(251)6671



子育てコーチング講座 (全2回)

子育てに悩みや迷いを感じることはありませんか。コーチングとは、「コミュニケーションの効果を高めるツールの1つです。聴く、認める、質問のスキルを学んで、子どもと何でも話せる信頼関係を育みましょう。」

とき 10月31日(木)・11月6日(水) 午前10時～正午

場所 鶴瀬公民館

対象 乳幼児～小学生の保護者

定員 15人(無料、申込順)

※保育あり(10人、申込順)

市民伝言板 ぐらしのニュース

保育所展

講師 齊藤智子氏(コンフィダント・コーチ代表)

申込 10月2日(火)～30日(水)平日 午前9時～午後5時に電話で

問・申込先 鶴瀬公民館
☎049(251)1140

とき 10月21日(月)～25日(金)午前9時～午後4時30分

※最終日は午後3時30分まで

場所 市役所1階待合スペース

内容

- 写真展示(保育所での生活やあそびの様子など)
- 手作りおもちゃ展示
- 給食サンプル展示

問 第一保育所
☎049(251)6553

第四保育所
☎049(251)9785



イベント

商店会のイベント

問 産業経済課
☎049(257)6827

西みずほ台・秋のミニまつり

☎049(251)2000

※雨天決行

場所 みずほ台駅西口周辺

内容 子ども向けゲーム大会、模擬店ほか

主催 西みずほ台商店会(寺沢)

☎049(251)2000

鶴瀬夢灯り大市

☎049(251)1001

※雨天決行

場所 鶴瀬駅東口周辺

内容 模擬店、太鼓ほか

主催 鶴瀬夢灯り商店会(高野)



スポーツチャレンジ&文化の杜マルシェ

セパタクロー体験会やポツチャ体験など体験・参加型のスポーツイベントを市民総合体育館で開催します。また、文化の杜公園では

ハンドメイドマルシェやキッチンカーを出店します。



☎049(251)5555

※文化の杜公園のイベントは午前9時30分から(雨天中止)

問 市民総合体育館



セパタクロー体験会

季節の食材を使った大人の料理教室(全3回)

料理教室を通して、地域交流をしませんか。調理後は自分で作った料理と軽くアルコールを楽しみます。

☎049(251)1001

対象 市内在住、在勤で20歳以上の方

定員 12人(定員超は抽選)

講師 五十嵐章良氏(元ホテルメトロポリタン調理師)

費用 4500円

申込 10月10日(木)～24日(木)平日午前9時～午後5時に電話・窓口で

問・申込先

鶴瀬西交流センター

☎049(251)2791

市民文化祭

展示発表

☎049(251)1001

※最終日は午後3時まで

内容 華道、書道、茶道、絵画、菊花、山野草、手工芸、七宝短歌、パッチワーク、クレイアート、フラワーアレンジメント、押し花、将棋コーナー、フランス刺しゅう、陶芸ほか

芸能発表

☎049(251)1001

※当日飛び入り参加先着10人(受付/午前11時～正午)

将棋大会

☎049(251)1001

※当日受付可

費用 市民・富士見市将棋連盟会員・中学生・女性/1200円、小学生/500円、そのほか/1500円

市民美術展

☎049(251)1001

※初日は午後1時～4時

内容 絵画、彫塑、工芸、書、写真

市民音楽祭

演奏

☎049(251)1001

※初日は午後1時～4時

内容 コーラス、吹奏楽、器楽演奏

市民音楽祭

☎049(251)1001

※当日受付可

費用 市民・富士見市将棋連盟会員・中学生・女性/1200円、小学生/500円、そのほか/1500円

市民美術展

☎049(251)1001

※初日は午後1時～4時

内容 絵画、彫塑、工芸、書、写真

市民音楽祭

☎049(251)1001

※当日受付可

市民音楽祭

演奏

☎049(251)1001

※当日受付可

費用 市民・富士見市将棋連盟会員・中学生・女性/1200円、小学生/500円、そのほか/1500円

市民美術展

☎049(251)1001

※当日受付可

費用 市民・富士見市将棋連盟会員・中学生・女性/1200円、小学生/500円、そのほか/1500円

市民美術展

☎049(251)1001

※当日受付可

費用 市民・富士見市将棋連盟会員・中学生・女性/1200円、小学生/500円、そのほか/1500円

市民美術展

☎049(251)1001

※当日受付可

夢をカタチに!ゼロから学ぶ社長になるための5Daysセミナー(全5回)

日にち	内容
10/20(日)	創業のポイント、心構えなど
11/10(日)	販路開拓、マーケティングなど
24(日)	資金繰り・資金調達、損益分岐点の理解など
12/1(日)	人材確保と定着、SNS・ブログ活用など
8(日)	事業計画の作成

時間 午後2時～4時30分
場所 ピアザ☆ふじみ
対象 起業したい方、起業して間もない方
定員 20人(無料、申込順)
講師 猪瀬典夫氏(技術士)
申込 10月1日(火)から電話で
問・申込先 産業経済課
☎049(257)6827





図書館から

【開館時間】 午前9時～午後7時
【休館日】 月曜(祝日の場合は翌平日)

【共通事項】 持ち物 図書館利用カード
ほか 未就学児保護者同伴

中央図書館 ☎049-252-5825
鶴瀬西分館 ☎049-252-5945
ふじみ野分館 ☎049-256-8860

水谷東公民館図書室
(開室:午後1時～5時)
問中央図書館



図書館ふじみ野分館のお知らせ
問・申込先 ☎049-256-8860

10月の映画会など		日時
中央図書館	こども映画会	12日(出)午後1時30分「忍たま乱太郎の宇宙大冒険withコスミックフロント☆NEXT土星の段◆宇宙の果ての段」 20日(日)午後1時30分「れっしゃだいこうしん2023」
	一般映画会	6日(日)午後1時30分「スパイの妻 劇場版」 19日(出)午後1時30分「ミリオンドラー・スティーラー」
	おはなしかい(乳幼児)	2日(水)・16日(水)午前11時
	おはなしかい(幼児・小学生)	5日(土)・26日(土)午後2時
	ミニコンサート	12日(出)午後0時30分 テーマ「箏とヴァイオリン、二つの弦楽器が織りなす秋の饗宴」
鶴瀬西分館	こども映画会	5日(出)午後2時「ミッフィーとどうぶつえん」
	おはなしかい(乳幼児)	9日(水)・20日(日)午前11時
	おはなしかい(幼児・小学生)	9日(水)午後3時30分
	おはなしかい(幼児・小学生)	20日(日)午後2時30分
ふじみ野分館	一般映画会	23日(水)午後1時「シャレード」
	こども映画会	27日(日)午前10時30分「ミッキーマウスのお化け退治」 ※ミニ工作会付き
	おはなしかい(乳幼児)	11日(金)午前10時30分 ※要申込(申込方法など詳しくはお問い合わせください)

※映画会の上映作品は予告なく変更する場合があります。

図書館鶴瀬西分館のお知らせ 問・申込先 ☎049-252-5945

「ちょこボラの会」折り紙編
折り紙「シマエナガ」を一緒に作ってくださる方を募集します。
【とき】 10月16日(水)午後1時30分～3時
【対象】 18歳以上の方
【定員】 8人(無料、申込順)
【協力】 鶴瀬西分館折り紙ボランティア
【申込】 10月1日(水)から電話・窓口で

絵本深読みWORKSHOP
BIBLIO NOVA
絵本ワークショップを通じて、ダイバーシティを考えてみませんか。
【とき】 10月27日(日)午後2時～4時
【対象】 中学生以上
※小学5・6年生は保護者同伴で可
【定員】 20人(無料、申込順)
【講師】 雪竹ますみ氏(絵本専門士)
【申込】 10月2日(水)から電話・窓口で

エアロボックス®

【とき】 10月20日(日)午前11時～正午
【場所】 勝瀬原記念公園 ※雨天中止
【対象】 幼児～小学生と家族(無料、申込不要)
【講師】 武井亮子氏(フィットネスインストラクター)、おおかわら大河原悠哉氏(絵本専門士)

ぶんちゃんひろば

砂鉄スライム作りとペットボトルの中に雲を作る科学実験です。
【とき】 11月9日(土)午前11時～正午
【場所】 ふじみ野交流センター
【対象】 幼児～小学生
【定員】 15人(無料、申込順)
【講師】 勝瀬中学校科学部
【申込】 10月12日(土)から電話・窓口で

五感でたのしもう！絵本と音楽

【とき】 11月17日(日)午後2時～3時30分
【場所】 ふじみ野交流センター
【対象】 幼児～小学生と家族
【定員】 40人(無料、申込順)
【出演】 オトミック
【申込】 10月17日(水)から電話・窓口で

薬膳講座

【とき】 11月4日(水)午前11時～午後1時
【場所】 ふじみ野交流センター
【対象】 18歳以上の方
【定員】 8人(申込順)
【講師】 井戸まさよ氏(上級食育指導士)
【費用】 500円
【申込】 10月4日(金)から電話・窓口で

図書館まつり2024 問・申込先 中央図書館 ☎049-252-5825

【とき】 11月10日(日)午前9時～午後4時30分
【内容】 ・開館30周年記念 ビデオで振り返る「富士見市立中央図書館」
・ボードゲームであそんでみよう！ ・子ども司書による図書館ツアー
・リサイクルフェア ・子ども読書コンクール表彰式 ほか

消しゴムはんこで年賀状を作ろう！

【時間】 午前10時～正午
【対象】 中学生以上
【定員】 15人(定員超は抽選)
【講師】 津久井智子氏(消しゴムはんこ作家)
【費用】 1,000円
【申込】 10月8日(水)～20日(日)に電話・窓口で

バリアフリー映画会

【上映開始】 午前10時
【上映作品】 「老後の資金がありません！」
【定員】 35人(無料、申込順)
【申込】 10月25日(金)から電話・窓口で

カードケースを作ろう！

【時間】 午前10時30分～11時30分
【対象】 小学生以上
【定員】 10人(無料、申込順)
【申込】 10月16日(水)～11月9日(土)に電話・窓口で

水子貝塚資料館のお知らせ
☎049(251)9686

土曜おもしろミュージアム

土笛づくり

とき 10月5日(出)

草木染め

とき 10月19日(出)

【共通事項】

時間 午前10時～正午、午後1時30分～3時30分(受付は各30分前から)

対象 小学生以上

※未就学児は保護者同伴で可

定員 各15人

費用 1000円



草木染め

水子貝塚公園・難波田城公園が冬期開園時間になります

10月1日(火)～令和7年3月31日(月)の開園時間は、午前9時～午後5時です。

目指そう！未来の考古学者
ふじみジュニア考古学クラブ
(全5回)

とき・内容

①10月12日(出)

遺跡のある場所を歩こう

②10月26日(出)

遺跡の調査を体験しよう

③11月9日(出)

資料の調査・研究をしよう

④11月23日(祝)

大学の先生から学ぼう

講師／樋泉岳三氏(明治大学)

⑤12月7日(出)

研究成果を展示しよう

縄文フェスタ

水子貝塚公園開園30周年を記念して、縄文グルメフェスやビアフェス、縄文体験、熱気球体験、ツリークライミング®体験を開催します。

※詳しくは11月号でお知らせします。

とき 11月16日(出)午前10時～午後4時

共催 水子貝塚公園開園30周年記念事業運営委員会、水子貝塚資料館

ツリークライミング®体験

時間 ①午前10時②午前11時20分③午後1時30分④午後2時50分

※各1時間程度

定員 ①10人②③④7人(申込順)

費用 1,500円

協力 ツリークライミング®
チーム BANJIBAL

申込 10月1日(火)から電話・窓口で



①②⑤ 午前9時30分～正午、
③ 午前9時30分～午後3時、
④ 午後1時～3時
対象 小学4～6年生
定員 15人(申込順)
費用 300円
申込 10月1日(火)から電話・窓
口で

鶴瀬西交流センターフェスティバル

問 鶴瀬西交流センター ☎049-251-2791

当センターを利用している団体やサークルが、一年間の成果を作品展示や舞台を通して発表します。

場所 鶴瀬西交流センター

※車での来場はご遠慮ください。

主催 鶴瀬西交流センターフェスティバル実行委員会

とき	内容
10月5日(出) 10:00～16:30	<ul style="list-style-type: none"> ●開会式(午前10時) 開会式アトラクション(つるせ台小学校合唱部、アレグロカルテット弦楽四重奏) ●あそびのひろば(午前10時～午後1時) プラバン
10月6日(日) 10:00～16:00	<ul style="list-style-type: none"> ●舞台発表 コーラス、現代尺八演奏、オカリナ演奏、フラダンス、ハワイアンダンス、舞踊、子ども舞踊、マジック、銭太鼓、三味線演奏と民謡、三線演奏、ウクレレ演奏 ●かみしばい広場(午前11時、正午) ●閉会式(午後4時)

●展示
絵画、俳句、写真、書、木工芸、陶芸、飾り扇絵、
いけ花、絵手紙、ステンドグラス、篆刻、パソコン作品展示、手芸・パッチワーク

●模擬店 コーヒー、焼きそばほか



ご案内 募集

難波田城資料館のお知らせ
☎049(253)4664

10月のちよっこ体験

子どもから大人まで気軽にできる昔体験です(無料、申込不要)。

日	内容
5日(土)	ミニ扇だこ作り (先着15人、午後2時30分受付終了)
6日(日)	紙のバランスとんぼ
12日(土)	はたおろし
13日(日)	天びんおけをかっこ
14日(祝)	新聞紙弓矢
19日(土)	いろいろの日
20日(日)	わたくり
26日(土)	はたおろし

時間 午後1時～3時(各20分程度)



紙のバランスとんぼ

子育て

イベント

富士見市児童・生徒「社会科展」

市内小中学生による、夏休みの社会科自由研究の作品を展示します。各校から選ばれた約80作品です。

とき 10月6日(日)まで
場所 特別展示室

秋季企画展

「作って食べるむかしの道具」

とき 10月19日(土)～令和7年1月13日(祝)

場所 特別展示室

主な展示品 羽釜、ホウロク、鉄びん、箱膳、高足膳、オヒツ、オハチ(竹製品)

麦づくり体験(全7回)

日	内容
11/9(土)	うね立て、種まき
R7.1/25(土)	麦踏み、土入れ
3/1(土)、4/12(土)	草取り、土寄せ
5/24(土)	麦刈り
6/7(土)	脱穀
28(土)	精選
7/13(日)	製粉、焙煎、試食

※3月1日(土)、4月12日(土)は1回以上参加

市民伝言板

くらしのニュース

時間 午前10時～正午

※令和7年7月13日(日)は午後1時まで

定員 10組(1組4人以内、申込順)

費用 1組1,000円

申込 10月1日(火)から電話で



ふるさと探訪

河越氏館跡周辺を歩く

とき 10月26日(土)午前9時～正午

※小雨決行

集合場所 東武東上線霞ヶ関駅北口

主な見学地 旧東上鉄道入間川鉄橋跡、常楽寺、国指定史跡

河越館跡、長福寺、太田道灌像、鯨井のヒイラギ、川越西

文化会館(河越氏館跡展示)、上戸日枝神社

定員 20人(申込順)

費用 500円

共催 資料館友の会ふるさと探訪部会、難波田城資料館

申込 10月1日(火)～24日(休)に電話で

さつまも掘り

とき 10月27日(日)午前10時、午前11時

※雨天決行

定員 各16組(申込順)

費用 1組1,000円

申込 10月5日(土)から電話で

ちよっこ蔵市 ふかしいも

とき 10月27日(日)午前11時から

※売切れ次第終了

場所 旧金子家住宅

費用 1,000円

古民家コンサート

「秋風に琵琶の調べ」

とき 10月27日(日)午後2時～2時30分

場所 旧大澤家住宅座敷

内容

- ・祇園精舎(平家物語より)
- ・芳一の耳(耳なし芳一より)

定員 30人(無料、当日先着順)

出演 芸能研究会

国際交流フォーラム 2024世界への「とびら」

さまざまな外国文化のイベントを通じて交流を楽しめます。



スタンプラリー参加などで外国のお菓子のプレゼントもあります(数量限定)。

とき 10月6日(日)午後1時～4時

場所 キラリ☆ふじみ

内容

- ・わいわいワールドトーク 外国籍の方と一緒に日本で暮らした文化に関するグループトーク
- ・アトラクション チアリーダーイング、歌、フラダンス、太鼓の演奏
- ・体験・展示ブース 世界のお茶試飲、太鼓の体験、民族衣装の試着、セルビアフェスタ、国際交流関係団体の活動紹介展示ほか

共催 富士見市国際友好協会、市、市教育委員会

固文化・スポーツ振興課

☎049(257)6352

針ヶ谷コミュニティセンターのお知らせ
049(251)8478

夜の瞑想太極拳(全8回)

とき 10月12日～12月7日毎週
土曜午後7時～8時
※11月16日を除く

定員 10人(申込順)

講師 田中小百合氏

費用 4000円

申込 10月1日(火)正午から電話

かんたんストレッチヨガ教室(全8回)

とき 10月15日～12月3日毎週
火曜午後2時30分～3時30分

定員 20人(申込順)

講師 羽下やよひ氏(ヨガインストラクター)

費用 4000円

申込 10月1日(火)午前10時から

電話で

針ヶ谷ハーブ教室
ラベンダービネガー作り

とき 10月15日(火)午前10時～11時30分

定員 15人(申込順)

講師 小山悦子氏

費用 2000円

申込 10月1日(火)午前11時から

電話で

富士見市環境問題啓発ポスター展

市内の小中学校と特別支援学校の児童生徒の応募の中から、審査を経て選ばれた作品を展示します。

とき 10月4日(金)午後1時～11日(金)午後1時

※10月7日(月)の休館日を除く

場所 中央図書館

※10月26日(出)のふるさと祭り当日(P7参照)は、キラリ☆ふじみに作品を展示します(午前9時～午後4時)。

問 環境課
049(252)7129

あいさつボランティア研修

とき 10月15日(火)午前10時～11時30分

場所 市民福祉活動センター(ぽれっと)

定員 15人程度(無料、申込順)

申込 10月11日(金)午後4時まで

に電話・FAX・窓口で

問 申込先

富士見市社会福祉協議会

049(254)0747

FAX 049(255)4374



上級救命講習

とき 10月26日(出)午前9時～午後6時

場所 消防本部大講堂

対象 富士見市、ふじみ野市、三芳町に在住、在勤、在学の方

定員 25人(無料、申込順)

申込 10月1日(火)～3日(木)午前8時30分～午後5時に電話で

問 申込先 消防本部救急課

049(261)6673

はじめての手話体験講座(全5回)

とき 11月7日～12月5日毎週
木曜午後2時～4時

場所 三芳町立中央公民館

対象 富士見市、三芳町に在住、在勤、在学で高校生以上の方

定員 15人(無料、定員超は抽選)

申込 10月7日(月)～

25日(金)にWeb・

電話・FAX・窓

口で

問 申込先

富士見市社会福祉協議会

049(254)0747

FAX 049(252)0111



音楽でいい友・しあわせライブ

とき 10月27日(日)午後1時30分～3時

場所 ふじみ野交流センター

定員 100人(無料、申込順)

出演 コエド アバンテ

申込 10月1日(火)か

らWeb・電話・

窓口で

問 申込先

ふじみ野交流センター

049(261)5371

地区体育祭

とき	場所
10/5(土) 9:00	勝瀬小
12(土) 9:00	諏訪小、みずほ台小、針ヶ谷小
12(土) 13:15	つるせ台小
13(日) 8:30	南畑小
13(日) 9:00	水谷小、水谷東小
19(土) 8:30	関沢小

※雨天時、南畑小は中止、そのほかは各小学校体育館で実施
問 文化・スポーツ振興課
049(252)7139

市民健康増進スポーツ大会

種目	日にち
柔道	10月6日(日)
ゴルフ	10月18日(金)
ゲートボール	10月19日(土)
バレーボール(中学生)	10月19日(土)
少林寺拳法	10月27日(日)
グラウンドゴルフ	10月27日(日)
空手	11月10日(日)
ペタンク	11月17日(日)
陸上	12月8日(日)
バドミントン	R7 1月19日(日)
バスケットボール	2月9日(日)
小学生バレーボール	3月16日(日)

場所 市民総合体育館、運動公園ほか
※詳しくは富士見市スポーツ協会ホームページをご覧ください。
問 富士見市スポーツ協会
049(254)9510



ご案内 募集

叙勲受章記念講演会

私は、警察医、

叙勲「瑞宝双光章」を受章された栗原平氏が、「警察嘱託医」としての経験などを話されます。

【とき】10月10日(木)午後2時～4時

【場所】キラリ☆ふじみ

【定員】400人(無料、当日先着順)

【問】健康増進センター
☎049(252)3771

富士見市民大学 公開講演会

第三の医療

在宅医療体制の実態

【とき】11月2日(土)午後1時30分～3時

【場所】鶴瀬コミュニティセンター

【対象】市内在住、在勤、在学の方

【定員】250人(無料、申込順)

【講師】日鼻靖氏(日鼻医院院長)

【申込】10月1日(火)～30日(水)にWeb・

電話・窓口で



※電話・窓口の受付は平日午前9時～午後5時

【問・申込先】富士見市民大学事務局(鶴瀬公民館内)

☎049(251)1140

子育て

イベント

みんなのぼうさいフェス ～準備できてる？わが家の防災対策～

医療的ケア児などを支援するNPO法人mamacareと県の共催による防災イベントです。どなたでも参加できます。

【とき】10月13日(日)午後1時～4時

【場所】三芳町立中央公民館

【内容】段ボールベッドや簡易トイレなどの展示、避難所体験、防災フッキング、車いす体験、医療的ケアが必要であっても安心できる災害時の相談イベントの問合せ／NPO法人mamacare ☐mamacare.cafe@gmail.com

【問】県医療的ケア児等支援センター
☎048(857)1001

男女共同参画セミナー

もしものために…避難所生活をイメージする～多様性に配慮し、男女共同参画の視点を～

大地震や豪雨、水害に備え、日ごろからできることを考えましょう。

【とき】11月17日(日)午後2時～4時

【場所】ピアザ☆ふじみ

市民伝言板

くらしのニュース

【定員】50人(無料、申込順) ※子どもの同伴可

【講師】薄井篤子氏(県男女共同参画推進センター事業コーディネーター)

【共催】富士見市男女共同参画推進会議、市

【ほか】手話通訳あり

【申込】10月1日(火)からWeb・電話・窓口で

【問・申込先】人権・市民相談課 ☎(2)271



保育・介護works 埼玉2024

保育・介護分野で就職を希望する方向けの就職イベントです(申込不要)。

【とき】10月17日(木)午後1時～4時(受付開始/正午)

【場所】ソニックシティ第1～5

展示場(さいたま市大宮区桜木町1-7-15)

【問】埼玉労働局職業安定課 ☎048(600)6208



ぱれっとあきまつり

【とき】11月2日(土)午前10時～午後3時

【場所】市民福祉活動センター「ぱれっと」

【内容】模擬店、アトラクションほか

【共催】富士見市社会福祉協議会、諏訪児童館

【問】富士見市社会福祉協議会 ☎049(254)0747

手話通訳者派遣事業利用者懇談会

【とき】11月6日(水)午後2時～4時(申込不要)

【場所】三芳町立藤久保公民館

【対象】手話通訳者の派遣を利用したことがある方と家族または利用しようと考えている方と家族

【問】富士見市社会福祉協議会 ☎049(254)0747

健康まつり

【問】健康増進センター ☎049-252-3771

【とき】10月26日(土)午前10時～午後3時 【場所】キラリ☆ふじみ

内容

- ・展示コーナー パネル展示、リーフレットなどの配布
- ・体験コーナー(午前10時～午後0時30分) フレイルチェック測定、脳チカラチャレンジコーナー、大型絵本の読み聞かせ、ふれあい遊び
- ・講演会「姿勢とお口からみる健康」(午後1時30分～2時30分) 定員：100人(展示コーナーで整理券配布) 講師：岡田早苗氏(岡田歯科医院歯科衛生士) ※講演終了後に、講師と富士見市歯科医師会による口腔に関するミニ相談会を行います。
- ・富士見市フレイル予防メニューの紹介 日本薬科大学、PALCAFE、フレイルサポーターや食生活改善推進員などの市民、市の産官学民協働で考案した「富士見市フレイル予防メニュー」の試食やレシピなどを紹介します。

【主催】第33回健康まつり実行委員会

パーソナルトレーナーによる講座 **健P**



ストレッチャや自重トレーニングを中心としたメニューです。

とき 11月9日(土)午前10時～11時30分

場所 針ヶ谷コミュニティセンター

対象 おおむね18～64歳で医師から運動制限を受けていない方

定員 20人(申込順)

費用 30円

申込 10月1日(火)からWeb・電話・FAX・窓口で



問・申込先 健康増進センター
TEL 049(252)3771
FAX 049(255)3321

わかる!できる!ヘルスアップ教室〜糖尿病予防編〜(全2回) **健P**

糖尿病を予防するためのコツを学びましょう。

とき 11月12日(火)午前9時30分～正午、11月19日(火)午前10時～11時30分

場所 健康増進センター、市民総合体育館

対象 市内在住の18歳以上で、糖尿病の診断を受けていない方

定員 15人(申込順)

費用 30円

ほか健康診断の結果をお持ちの方は持参してください。

申込 10月1日(火)午前9時からWeb・電話・FAX・窓口で

問・申込先 健康増進センター



TEL 049(252)3771
FAX 049(255)3321

いきいき健康&歯つぴーライフ☆シンポジウム **健P**

とき 11月22日(金)午後1時30分～4時10分

場所 針ヶ谷コミュニティセンター

対象 市内在住、在勤、在学の方

内容 講演「あなたの「わたし」はどこにいますか?」がんのこと、人生会議のこと、ワークシヨップ

定員 50人(無料、申込順)

講師 儀賀理暁氏(埼玉医科大学総合医療センター緩和医療科医師)

ほか手話通訳あり、手作りベジクッキーのプレゼントあり

パル薬局presents全日本社会人セパタクロー選手権大会

足のバレーボールともいわれるセパタクローの大会を観戦しませんか(無料)。

とき 10月5日(土)午前10時30分競技開始

10月6日(日)午前10時競技開始

場所 市民総合体育館

主催 (一社)日本セパタクロー協会

問文化・スポーツ振興課
TEL 049(252)7139

申込 10月15日(火)午前9時からWeb・電話・FAX・窓口で

問・申込先 健康増進センター
TEL 049(252)3771
FAX 049(255)3321



©TSUTOMU TAKASU

レスリング体験教室

問文化・スポーツ振興課 TEL049-252-7139

パリオリンピックレスリング男子フリースタイル74kg級銀メダリストの高谷大地^{なかに}さんを講師に、レスリングを楽しく体験します。

とき 11月2日(土)午後2時～3時

場所 市民総合体育館

対象 市内在住、在学の小中学生

定員 30人(定員超は小学生を優先して抽選)

費用 200円

講師 高谷大地氏ほか

申込 10月1日(火)～16日(水)にWebで



全国社会人オープンレスリング選手権大会を観戦しませんか(無料)

とき 11月2日(土)午前11時15分競技開始、11月3日(日)午前11時15分競技開始

場所 市民総合体育館

主催 日本社会人レスリング連盟

むさしの作業所秋まつり

とき 11月2日(土)午前10時～午後2時

※雨天時は翌日に延期

場所 文化の杜公園

内容 季節の花の販売、フリーマーケット、模擬店ほか

フリーマーケット参加募集

募集区画 50区画(申込順)

※1区画3×3m

費用 500円

申込 10月23日(水)までにメール・電話で
問・申込先 入間東部むさしの作業所(担当/矢ヶ部)
TEL 049(252)5270
yakabe0317@gmail.com



健P このマークが付いた記事は、健康ライフポイント付与対象事業です。

ご案内 募集

入間郡市人権フェスティバル

人権が尊重され、だれもが自分らしくいきいきと暮らせる社会の実現をめざして人権フェスティバルを開催します。

【とき】11月12日(火)午後0時30分～3時30分

【場所】毛呂山町福祉会館「ウイズもろやま」(毛呂山町岩井西5-16-1)

【内容】

・オープニングセレモニー

・講演 「寄り添い、ささえる在宅医療〜住み慣れた地域で自分らしく、めいっぱい生きる〜」

講師/齋木実氏(医師) 集会所作品展示・物品販売 など

【主催】入間郡市同和対策協議会、毛呂山町、毛呂山町教育委員会

【ほか】手話通訳、保育あり(1歳〜就学前)

※保育を希望する方は、10月31日(木)までに毛呂山町総務課

(☎049)(295)2112

(☎314)へ要予約 問人権・市民相談課 (☎270)

子育て

埼玉県市民後見人養成研修

【とき】12月〜令和7年3月

【対象】市内在住の18歳以上で、市民後見人として活動する意思があり、インターネット環境を整えられる人

【内容】YouTubeによる動画視聴(30時間程度)、課題提出、最終日に対面研修・修了証交付(さいたま市内予定)

【主催】県地域包括ケア課

【申込】10月1日(火)〜

31日(木)(必着に郵送・窓口で)



【申込先】〒354-8511(所在地は記載不要) 富士見市役所高齢者福祉課

成年後見制度は、認知症、知的障がい、精神障がいなどにより判断能力が十分でなくなつた方について、本人の権利を守る成年後見人などを選ぶことで、本人を法的に保護し支援するための制度です。

問 高齢者福祉課 (☎049)(252)7108

イベント

市民伝言板

くらしのリユース

市民伝言板

掲載締切 掲載希望月の前々月25日(土日祝の場合は前日)まで ※詳しくは市ホームページをご覧ください。 問 秘書広報課 ☎049-256-9535



【日時】 場場所 対対象 内容 定員 参加費、会費など 主催 申込方法など 他 そのほか 問合せ

イベント

60周年ふじみ新婦人まつり/10月19日(出)10:30~15:30 場キラリ☆ふじみ 四谷姉妹公演、新婦人の歴史・サークル活動の紹介 200人 新日本婦人の会富士見支部 電話 ☎049-293-4171

水谷田んぼ 展示会/10月19日(出)・20日(日)10:00~17:00(最終日は16:00まで) 場キラリ☆ふじみ 水谷田んぼ付近で撮影した田んぼや生き物の写真展示 水谷田んぼの会 岡木内 ☎090-6305-4648

エレキ・アゲイン 今年もThe Fujimi Sky Blue/11月3日(祝)13:00~16:00 場鶴瀬コミュニティセンター エレキギターバンド演奏(昭和ムード歌謡、ベンチャーズ、加山雄三(ほか)) 260人 The Fujimi Sky Blue 岡吉村 ☎080-5051-0733

富士見市に荒馬座がやってきた!/11月24日(日)15:00~16:50 場キラリ☆ふじみ 日本のお太鼓や踊りの発表・公演 一般3,500円、3歳~中学生・障がい者2,000円(当日券500円増) 富士見荒馬座を観る会 電話で 岡関口 ☎070-6561-1851

富士見市ソフトテニス連盟/ソフトテニス教室(全4回)11月10日(日)・17日(日)・24日(日)、12月1日(日)9:30~12:00 場本郷中テニスコート ソフトテニスの初歩と基礎からゲームまで(日程の途中からも参加可) 1回100円 場富士見市スポーツ協会 ☎049-254-9510 会員募集 毎週土・日曜、祝日13:00~17:00 場本郷中テニスコート 入会金3,000円・年会費6,000円 岡山川 ☎049-254-3349



富士見市マスコットキャラクター「ふわっぴー」

くらしのリユース

●9月6日現在● 問 環境課 ☎049-252-7100

不用になった品物のリユースを希望する市民の方の橋渡しをする場です(無料のみ)。 ※前月号以降に新しく追加された情報を掲載しています。最新情報などは市ホームページをご覧ください。



ゆずります

ガラステーブル/テーブルこたつ/照明器具/電気スタンド/オーブントースター/電気ストーブ/石油ストーブ/姿見/掛け時計/レターケース/キャリーケース/ステンレス製布団干し/フライパン/鍋/そろばん/ヘアカラー(白髪染め・黒)/富士見台幼稚園制服(女児用110cm)・体操着(120cm)

ゆずってください

バランスボール



富士見市よい歯のコンクール表彰式

富士見市歯科医師会主催の「8020よい歯のコンクール」と「親子よい歯のコンクール」の表彰式が8月5日に行われ、優秀であった3人と3組の親子が表彰されました。



世界ジュニアチアリーディング選手権大会出場者が表敬訪問

4月にアメリカで開催された「2024 ICU 世界ジュニアチアリーディング選手権大会」に出場し、世界第2位に輝いた日本体育大学柏高等学校「SUNDRUPS」の土肥 優里菜さんが8月5日に表敬訪問されました。



ピースフェスティバル2024関連企画「平和の鐘を鳴らそう」

ピースフェスティバル2024関連企画「平和の鐘を鳴らそう」が終戦記念日の8月15日に行われ、市民の皆さんにより建立された平和の鐘を鳴らし、平和を祈念しました。



シニアのための「eスポーツ×フレイル予防」講座

シニアのための「eスポーツ×フレイル予防」講座が8月19日に開催されました。



埼玉上尾メディックス 対 NECレッドロケッツ川崎 エキシビジョンマッチ

10月から始まるバレーボールの新たな日本トップリーグ(SV.LEAGUE)に所属する「埼玉上尾メディックス」と連携したエキシビジョンマッチが8月17日に開催されました。



初心者バレーボール体験教室を同日開催

埼玉上尾メディックスの選手の皆さんを講師にお招きし、親子でバレーボールの体験が行われました。



こども食堂防災研修 IN 富士見市

富士見子ども・若者の居場所応援ネットが主催する「こども食堂防災研修 IN 富士見市」が認定NPO法人全国こども食堂支援センター・むすびえ協力のもと8月25日に開催されました。

▶こども食堂による防災食の試食提供も行われました。



ダンス世界大会出場者が表敬訪問

7月にアメリカで開催された「Showstopper The Finals」で輝かしい成績を収められた方が表敬訪問されました。



8月28日撮影
◀ティーンラージジャズ部門第1位、最高ランクのクリスタル、ティーンラージ部門で総合優勝し、「The America LOVE TO DANCE AWARDS」ティーンラージ部門でも世界一となったVIOLETの西村 心来さん(左)と鈴木 麻椰さん(右)。



8月30日撮影
▶ソロ16歳ジャズカテゴリー部門で第1位、最高ランクのクリスタル、シニア部門で第9位となった伊藤 怜那さん。

予要予約 対対象 場場所 内内容 定定員 持持ち物 費費用 申申込み 主主催 他その他

事業名	とき	詳細
予はつらつ教室 フレイル予防コース	木曜日コース 10月10日・17日	対足腰の痛みや動きにくさをきっかけに、思うように健康管理や体力維持ができなくなってきた方で、要介護認定を受けていない方 場健康増進センター(送迎あり)
	金曜日コース 10月4日・11日・18日	内作業療法士など専門職による個別相談と運動、心身の活動向上と、より豊かな地域参加を目指したグループ活動 費1回につき30円 ※いずれも10:00～12:30
予知ってナットク 身近な健康相談室	10月30日(水) 9:00～16:00	対健康について相談のある方 場健康増進センター 他1人30分～1時間程度 内生活習慣病や食事に関することについて保健師、管理栄養士による個別相談
ホッと安心 健康相談	10月3日(木)	場水谷東公民館 ふれあいサロン
	10日(木)	場鶴瀬公民館 いきいき活動室
	29日(火)	場高齢者いきいきふれあいセンター

集団検診

場健康増進センター 申Web・電話で 問・申込先 健康増進センター ☎049-252-3771

集団検診名	対象・内容	受診料	受診期日	定員	Web申込	電話申込
予前立腺がん検診	・50歳以上の男性(昭和50年3月31日までに生まれた方) ・問診、PSA検査(血液検査) ※年度内1回の検診です。	500円	11月6日(水) 午前	120人	10月2日(水) から受付開始	10月9日(水) から受付開始
予乳がん検診	・40歳以上の女性(昭和60年3月31日までに生まれた方)で、令和5年度(令和5年4月～令和6年3月)に受診していない方 ・問診、マンモグラフィ(X線撮影) ※2年に1回の検診です。	1,000円	11月15日(金) ・16日(土) 午前・午後	各100人	10月14日(水) から受付開始	10月21日(月) から受付開始
予胃がん検診	・40歳以上の方(昭和60年3月31日までに生まれた方) ・問診、胃部X線撮影(バリウム検査) ※年度内1回の検診です。今年度の胃内視鏡検診を受診した方は対象になりません。	500円	11月19日(火) 午前	100人	10月15日(火) から受付開始	10月22日(火) から受付開始

※乳がん検診…豊胸手術やペースメーカー挿入術を受けている方、妊娠中の方、妊娠の可能性のある方、授乳中の方、授乳終了後6か月未満の方は対象になりません。30歳代の女性が個別に検診を受けた場合、助成制度があります。

がん検診を受けましょう

場健康増進センター ☎049-252-3771

自覚症状がないうちに検診を受け、病気の早期発見・早期治療につなげましょう。

市で実施するがん検診は、実際にかかる検診費用よりも安く受診できます。この機会に受診しましょう。

実施期間

11月30日(土)まで(胃内視鏡検診は10月31日(木)まで)

申込 富士見市・ふじみ野市・三芳町の実施医療機関に直接お申し込みください。

検診名	対象	費用(自己負担額)	備考
肺がん検診	40歳以上	500円	
大腸がん検診		500円	
子宮頸がん検診	20歳以上の女性で奇数月生まれの方	1,000円	2年に1度の検診です。令和5年度に未受診の偶数月生まれで、今年度受診希望の方は、お問い合わせください。
胃内視鏡検診	50歳以上で奇数月生まれの方	50～64歳 3,000円 65歳以上 1,500円	

食育健康ひろば

場健康増進センター ☎049-252-3771 FAX049-255-3321

女子栄養大学Cooking教室(保育付き)

～野菜たっぷり！人気の肉定食メニュー編～

とき 11月14日(木)午前10時～午後2時

場所 ピアザ☆ふじみ

メニュー 胚芽米ごはん、鶏つくねと卵の宝袋煮、タラモサラダ、しめじと根菜のみそ汁

定員 16人(定員超は抽選)



鶏つくねと卵の宝袋煮

※保育あり(おおむね生後10か月以上のお子さん、3人程度。定員超は抽選)

講師 小暮海里氏(女子栄養大学 松柏軒坂戸カフェテリア管理栄養士)

費用 500円

申込 11月5日(火)午後5時15分までにWeb・電話・FAX・窓口で

※保育を利用しない方の申し込みも受け付けます。



高齢者のインフルエンザ・新型コロナウイルス感染症予防接種のお知らせ

場健康増進センター ☎049-252-3771

市では、高齢者のインフルエンザ・新型コロナウイルス感染症予防接種費用の一部を助成します。

実施期間 インフルエンザ：10月1日(火)～令和7年1月31日(金)

新型コロナウイルス：10月1日(火)～令和7年3月31日(月)

対象 ・65歳以上の希望者

・60歳以上65歳未満の希望者で、心臓・腎臓・呼吸器の機能に障がいのある方、またはヒト免疫不全ウイルスによる免疫機能に障がい(身体障害者手帳1級程度)のある方

接種方法 富士見市・ふじみ野市・三芳町の実施医療機関に直接お申し込みください。

※接種券はありません。健康保険証を提示してください。予診票は医療機関にあります。

費用 実施医療機関でお支払いください。

インフルエンザ：自己負担額1,500円

新型コロナウイルス：自己負担額3,000円

※生活保護受給者は自己負担なし(受給者証を提示してください)



高齢者
インフルエンザ ▶



高齢者
新型コロナウイルス ▶



高齢者のインフルエンザ・新型コロナウイルス予防接種 実施医療機関(富士見市)

※市外局番は(049)です。令和6年9月1日現在

医療機関	電話番号	インフル	コロナ
アイルみずほ内科クリニック	252-8855	●	●
家田整形外科皮膚科クリニック	253-3022	●	
稲本しげたクリニック	254-9081	●	●
いままき内科医院	275-1110	●	
イムス富士見総合病院	251-3060	●	●
オーク内科クリニック	256-0011	●	●
おぎそハートクリニック	255-2000	●	●
上沢クリニック整形外科内科	275-6777	●	●
北村クリニック	275-3051	●	●
きらり・ヘルスケアクリニック	257-5420	●	●
草野整形外科	266-1866	●	
日鼻医院	251-0633	●	●
栗原医院	255-3700	●	●
こう内科循環器科クリニック	262-7732	●	
坂本整形外科	253-3989	●	
さくら記念病院	253-3811	●	●
篠田中央クリニック	251-0200	●	●
じゅんファミリークリニック	293-8388	●	
鈴木内科医院	253-6280	●	●
武田耳鼻咽喉科	254-8733	●	
たにあい内科医院	265-7811	●	●
鶴瀬腎クリニック	293-5771	●	

医療機関	電話番号	インフル	コロナ
徳永内科クリニック	265-8208	●	●
中川内科小児科医院	254-1545	●	●
中島医院	251-0793	●	●
根本外科整形外科	251-0011	●	●
はまだ内科クリニック	268-7100	●	●
日比生クリニック	255-5515	●	●
ひまわり内科	253-5686	●	
平塚整形外科クリニック	253-8020	●	
富士見クリニック	(048)472-0120	●	●
ふじみ野消化器・内視鏡内科クリニック	278-5200	●	
ふじみ野内科クリニック	263-2678	●	●
ますなが医院	264-1511	●	●
まつさき小児科医院	263-7003	●	●
三浦病院	254-7111	●	●
みずほ台サンクリニック	255-3929	●	●
みずほ台泌尿器科	293-8174	●	
みずほ台病院	252-5121	●	●
宮沢クリニック	251-9165	●	
わたなべ整形外科	255-6311	●	
わたなべ皮膚科	252-2033	●	



市内で活動する消防団を紹介します

■ 第4分団

団員 10人

活動拠点 南畑ふれあいプラザ脇

担当区域 東大久保、上南畑



さまざまな職種の方が活躍しています

第4分団は、地域の消防防災のリーダーになれるように日ごろから団員 田中 健 分団長
間でコミュニケーションをとり、横のつながりを大事にしている分団です。専業農家や会社員とさまざまな職種につく20~40歳代の団員が活動しています。活動内容は地域の巡回やお祭りの警備、操法訓練です。

今後さまざまな天災が想定される中、家族や地域を守るため、団員として一緒に活動しましょう。

■ 第5分団

団員 9人

活動拠点 興禅寺近隣

担当区域 下南畑、上南畑の一部



一緒に地域の安全を守りませんか

月一回、活動エリアの巡回や災害・水害訓練などを行っています。

現状、第5分団は団員が足りておらず、活動に危機感を感じています。普段の仕事や家庭を優先していただくのはもちろんですが、その中で少しでも協力してくれる方、一緒に地域の安全を守りませんか。

あなたの気持ちと勇気ある一歩で消防団は大きく変わります。

富士見市消防団員を募集しています！

地域の防災力を高め安心安全な富士見市をつくるため、皆さんの入団をお待ちしています。

入団資格 市内在住、在勤、在学の18歳以上で心身ともに健康な方

主な活動内容 消防訓練や防火指導の啓発活動、災害発生時の消火活動や救助活動など



手話で 楽しもう♪

今月のテーマ「防災」

日常で使える簡単な手話単語や会話を動画で紹介しています。

☎ 障がい福祉課 ☎049-257-6114 FAX049-251-1025

手話動画



▶ 台風

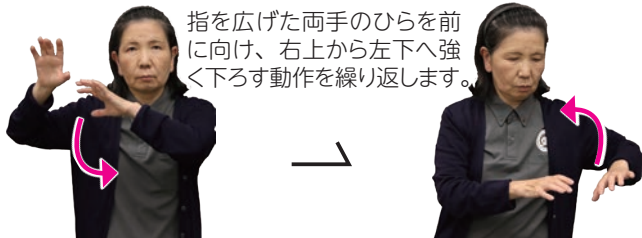

指を広げた両手のひらを前に向け、右上から左下へ強く下ろす動作を繰り返します。

▶ 避難所

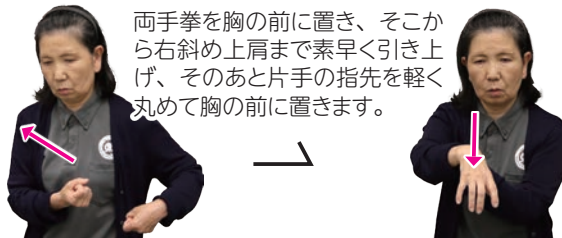

両手拳を胸の前に置き、そこから右斜め上肩まで素早く引き上げ、そのあと片手の指先を軽く丸めて胸の前に置きます。

▶ 本当

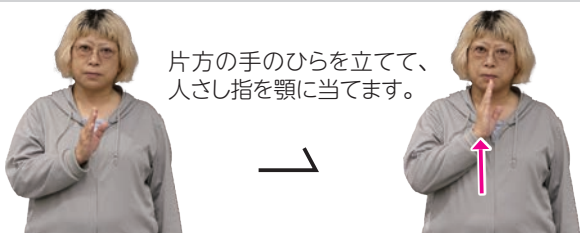

片方の手のひらを立てて、人さし指を顎に当てます。

▶ 情報

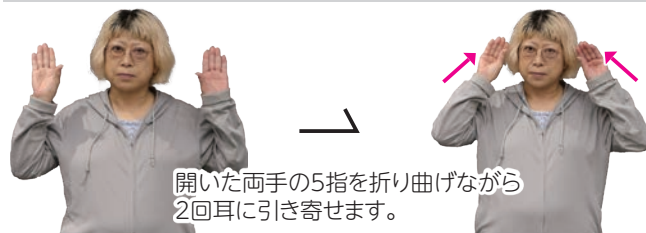

開いた両手の5指を折り曲げながら2回耳に引き寄せます。

◆ このコーナーは、富士見市聴覚障害者の会、富士見手話サークルの皆さんの出演、協力のもと作成しています。団体の活動に興味がある方は、富士見市社会福祉協議会(☎049-254-0747)にお問い合わせください。

- 02 こどもが主役！ こどもまんなか社会
- 06 information
 - 【トピックス】 ドラッグエースpresents '24富士見ふるさと祭り／令和7年富士見市二十歳式／令和7年4月入所 保育施設の入所申込受付／令和7年4月入室 放課後児童クラブの入室申請受付／雑紙の排出方法が変更となります ほか
- 12 【ご案内】 マイナンバーカード申請のお手伝い ほか
 - 【募集】 緊急時保育サポート会員募集 ほか
- 16 【子育て】 小さな子どものためのコンサート ほか
- 18 【イベント】 市民文化祭／国際交流フォーラム 2024世界への「とびら」／富士見市環境問題啓発ポスター展／健康まつり／パル薬局presents全日本社会人セパタクロー選手権大会／レスリング体験教室 ほか
 - 【市民伝言板・くらしのリユース】
- 26 PHOTO FLASH
- 28 健康ガイド
- 30 富士見市消防団、手話で楽しもう♪
- 31 無料相談などのお知らせ、土曜開庁と業務時間延長
- 32 市長の事業者訪問 FACE to FACE

無料相談などのお知らせ

無料相談

☎…要予約 時…日時 場…場所 問…問合せ(市外局番はすべて049)
※相談日が年末年始・祝日の場合は除きます。

税務・女性・住宅
相談など、
その他の無料
相談はこちら▶



<p>☎弁護士相談 時 第1～4水・金曜13:15～16:15</p> <p>☎司法書士相談 時 第1・3火曜10:00～12:00</p> <p>市民相談(オンライン相談は要予約) 時 木曜9:00～12:00</p> <p>DV相談 ※祝日の場合は水曜 時 第1～4月曜9:00～12:00 上記相談は、場 問 人権・市民相談課 ☎251-2711 ☎272</p> <p>消費生活相談 時 月～金曜10:00～12:00、13:00～15:30 場 問 消費生活センター ☎252-7181</p> <p>内職あっせん 時 水・金曜10:00～12:00、13:00～15:00 場 問 産業経済課 ☎257-6827</p>	<p>☎生活困窮相談 時 月～金曜8:30～17:00 場 問 生活サポートセンター☆ふじみ ☎265-6200</p> <p>高齢者(介護、権利擁護などの相談) 時 月～土曜9:00～17:00 場 問 むさしの ☎255-6320 ふじみ苑 ☎293-1168 えぶりわん鶴瀬Nisi ☎293-8330 みずほ苑 ☎256-7423 ひだまりの庭むさしの ☎268-5005 ※上記高齢者あんしん相談センターの担当地域は市ホームページなどを参照</p> <p>☎成年後見制度相談 時 月～金曜8:30～17:15 場 問 富士見市社会福祉協議会 ☎254-0747</p>	<p>子どもに関する総合相談 子どもからの相談や、妊娠・出産・子育てなどの家庭からの相談 時 月～金曜8:30～17:15 ※木・金曜は保健師によるオンライン相談あり(要予約) 場 問 子ども未来応援センター ☎252-3774</p> <p>教育相談 時 月～金曜9:00～17:00、土曜9:00～12:00(電話相談のみ) 場 問 教育相談室 ☎253-5313</p> <p>☎こころの健康相談 時 第4金曜10:00から 場 問 市民福祉活動センター「ぱれっと」 問 障がい福祉課 ☎252-7101</p>
---	---	--

休日の医療

東入間医師会 休日急患診療所 ふじみ野市駒林元町3-1-20
☎049-264-9592(代)

▶救急休日診療…日曜、祝日、年末年始(12/31～1/3)
9:00～12:00、13:00～16:00、19:00～21:00
産婦人科医・外科医はこちら▶



休日・夜間の医療機関



埼玉県救急電話相談

大人や子どもの相談に対応し、医療機関を案内します。
☎#7119
(☎048-824-4199)
[24時間365日]

AI救急相談



土曜開庁と業務時間延長(10・11月)

土曜開庁の取扱
業務はこちら▼



- 市役所本庁舎 ☎049-251-2711
土曜開庁 10月5日(土)・11月2日(土)午前8時30分～午後0時30分
業務時間延長 毎週木曜(祝日を除く)午後7時まで
開庁課 市民課、保険年金課、税務課、収税課、子育て支援課、保育課
- ふじみ野出張所 ☎049-262-8911
業務時間延長 10月31日(休)・11月28日(休)午後8時まで

10月の納期限

- 市民税・県民税・森林環境税(第3期)
 - 国民健康保険税(第4期)
 - 介護保険料(第4期)
 - 後期高齢者医療保険料(第4期)
- 10月31日(休)までに納付をお願いします。
口座振替を利用している方は残高を確認してください。

アンケートの実施

より良い広報紙発行のためアンケートにご協力ください。



魅力スポットの写真募集

市ホームページでは皆さんから寄せられた写真を掲載しています。



人口と世帯数(9月1日現在)

人 □…113,426人(前月比 -13人)
(男 55,673人 女 57,753人)
世帯数…55,889世帯(前月比 +42世帯)



尾島 敏也 代表取締役



同社のカーボンオフセット付きユニフォーム

愛犬「詩音」ちゃんがお出迎え



同社が手掛けた製品

市長の事業者訪問

FACE to FACE 26

斉藤商事株式会社

所在地/水谷1-1-27



今回は、環境への負荷を最小限にするための国際規格であるISO14001をいち早く取得し、高性能で高品質、洗練されたデザイン、そして環境に配慮した企業ユニフォームの製造、販売を行う斉藤商事(株)を訪問しました。

SDGsの取り組みは感謝の想いから

「安心安全な生活ができる未来のために、地域社会に少しでも還元できる会社にしていこうとの想いで社員一同、環境対策をはじめSDGsに取り組んでいます」と尾島代表は語ります。その想いの根底には、バブル経済の終焉で受けた厳しい経営状況での経験があります。困難を乗り越えられたのも、仕入先、取引先、協力工場、社員に恵まれたからだと言います。尾島代表は感謝の想いとともに振り返ります。

同社が販売するカーボンオフセット付きユニフォームは、大手ドラッグストアをはじめ多くの企業に採用され、購入された企業とともに温室効果ガスの削減を進めています。販売開始当時は、低コスト優先でなかなか採用されなかったとのこと

ですが、東日本大震災の被災地である福島県の森林維持などにより二酸化炭素排出量が相殺されることから、復興支援としても注目され、多くの企業で採用されることとなりました。

人々の活気があふれるまちへ

地域社会のために役立てる事はないかという考えから尾島代表は「地域経済が好循環のまちには人々の活気があふれています。『Small But Excellent 小さくても一流』をポリシーに掲げ、知る人ぞ知るといって会社ですが、市内経済に貢献し、まちの活性化につなげていきたいと考えています」と今後の抱負を語りました。

今回訪問した斉藤商事(株)は、富士見市価値共創プラットフォーム『SDGsフジミライテラス』のパートナー会員になっていただいています。市と企業・団体・教育機関・市民などの連携強化を図る「フジミライテラス」を通じて、同社のようによりよい未来を創るとの想いとともに皆さんと持続可能なまちづくりを実現していきたいと思われました。

■市公式ホームページ



■ SNS



LINE
Facebook
X(旧Twitter)
Instagram
YouTube

- 【カタログポケット】広報「富士見」を多言語で
- 【マチイロ】広報「富士見」をスマートフォンで
- 【テレ玉データ放送】テレ玉(地デジ3ch)視聴中にdボタンで市の情報を視聴

Fujimist募集

市内在住、富士見市出身の方などで活躍されている方を募集しています。自薦・他薦は問いません。



みんな笑顔☆ふじみ ☎ 049-251-2711(代)

富士見市

FAX 049-254-2000

〒354-8511

富士見市大字鶴馬1800-1



富士見市は持続可能な開発目標(SDGs)を支援しています。