

広報 富士見

2020
6
No.957



今こそまちが一つになる時 —富士見市PR大使からのメッセージ—



Topics

たまには出前大作戦！(P4)

新型コロナウイルス感染症について(P5)

今月号は、新型コロナウイルス感染症の影響でイベント情報の掲載を見送りました。また、掲載情報は中止または変更となる場合があります。随時市ホームページをご覧ください。

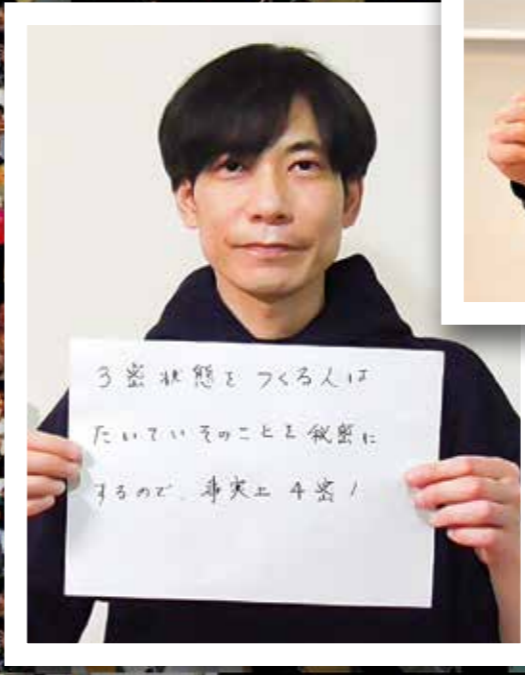

ふわっぴーからもメッセージ
新型コロナウイルス感染症についてふわっぴーからお願いがあります。右記コードからご覧ください。



— 今こそまちが一つになる時 —

富士見市PR大使からのメッセージ

前回委嘱した6人の富士見市PR大使の皆さんを引き続き委嘱しました(任期…令和2年5月1日から2年間)。「大好きなこのまちを発信したい」という想いのもとに集まった6人。市民が一丸となって新型コロナウイルス感染症の感染拡大という困難に打ち勝つためにエールを送ってくれました。この苦境を乗り越えたその先には、輝かしい日々が待っているという希望が込められています。

感染症の感染拡大というかつてない難局に直面した現状から抜け出すために、私たちにできること。大切な家族を、友人を、隣人を守ろうとする気持ちを胸に、今こそまちが一つになる時です。

つらい状況が続く大変な時期ですが、外出ができるようになった時は、さらに富士見市の良さなどを発信していきたいと思えます。また皆さんでスポーツしましょう。そして、北海道日本ハムファイターズ、阪神タイガースでプレーした経験をもとに、野球の素晴らしさを伝えていきたいと思えます。富士見市のスポーツ振興! みんな頑張ろう!!



元プロ野球選手
阪神タイガースアカデミーコーチ 今成 亮太 さん

それぞれの新型コロナウイルス感染症対策が、この大変な事態を乗り越えるきっかけになります。富士見市の皆さん、手洗いやうがい、マスクの着用をしっかりとお願ひします。そして3密を避けましょう。3密をつくる人はたいいてい秘密にしてしまうため、「4密」にならないように気を付けましょう。Stay Home!



お笑い芸人
インパルス 板倉 俊之 さん

にぎわいがあふれるこのまちの魅力を、これからもたくさんの方々に知っていただけるように活動していきます。今年、大好きなバイクで富士見市のあらゆる魅力的なスポットを巡って発信をしたいです! 現在、大変な状況が続いていますが、すべての人が安心して笑顔で過ごせる生活を早く取り戻せることを願っています。私も家族や周りの方々を守るためにできる対策を心がけて過ごしていきます。みんなと一緒に乗り越えましょう!



モデル・タレント 下川原 リサ さん

一生懸命レスリングに、子育てにはげみながら、気が付くと富士見市に住んで今年で10年目。富士見市には子どもと遊べる公園が多く、自然も豊かで、私の第2の故郷です。今、新型コロナウイルス感染症の影響により窮屈な生活を強いられています。自分を守ることが家族を守り、そして社会全体、日本を守ることに繋がると思えます。みんな協力して今を乗り越えましょう!!



ロンドン五輪レスリング女子
48kg級メダリスト
小原 日登美 さん

これまで大変な日々が続いていますが、一人ひとりの心がけで自分も大切な人も守ることができます。また元気に皆さんとお会いできるのを今は楽しみに、私も気を引き締めて行動したいと思います。事態が終息し、元のように活動ができるようになったら、より一層富士見市の良いところを広めていきたいと思ひます。みんな頑張ろう!



声優、歌手、タレント
飯田 里穂 さん

今年度で富士見市PR大使も5年目になりました! 今はみんなで協力して危機を乗り越える時。家の中でできることを楽しみましょう! 最近私は桜の盆栽を育てていて、YouTube配信も始めました。また、夏に向けて大雨対策・防災対策もお願いします!

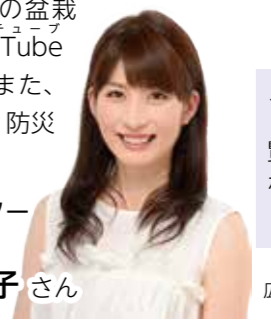

気象キャスター
気象予報士
千種 ゆり子 さん

メッセージはコードから動画でもご覧いただけます。



市内飲食店を応援しませんか たまには出前大作戦！

☎ 産業振興課 ☎ 253

テイクアウトや出前で市内飲食店をおいしく応援

市職員は、新型コロナウイルス感染症の影響で厳しい経営状況にある市内飲食店を、出前やテイクアウトで応援する「たまには出前大作戦！」に取り組んでいます。皆さんも、市内飲食店を応援しませんか。

どなたでも気軽に立ち寄れるほっとできる空間を目指しています。栄養バランスを考え、手間暇を惜しまず作るビーフシチューやスープカレーが好評です。

「コロナに食の楽しみは奪わせない」という意気込みで調理しています。シェフの味をぜひご家庭へ！



ビーフシチュー



Soup&Tea House 香音

鶴瀬駅東口にある隠れ家イタリアンレストランです。テイクアウトメニューは、ご自宅で外食気分を味わえるようにしています。

当店では、一からすべて手作り・作りたての提供・作り置き無しがモットーです。手作りの良さや食の安心もお届けします！



スペアリブ (左)
ピッツアフリッタ (右)



イタリアンレストラン
VIVI

お家DEたべようプロジェクト

富士見市地域活性化研究会(ふじみ☆ラボ)でも観光アプリ「ココシル☆ふじみ」でテイクアウトや配達ができる店舗を紹介しています。
☎ 富士見市地域活性化研究会事務局(地域文化振興課)
☎ 252



店名	注文時間や配達
おむすび伝や 上沢1-18-51 (☎049-252-6050)	・テイクアウトのみ
和食ひで蔵 鶴瀬東1-9-32 (☎049-253-0378)	・前日14:00まで ・配達可能(3,000円~)
寿司割烹吾妻 西みずほ台1-27-3 (☎049-252-5277)	・当日10:00~11:00 ・配達可能(2人前~)
寿司和 水子6565 (☎049-251-5811)	・当日9:00~19:00 ・配達可能(2人前~)
鰻・活魚 やな川 水子4370-4 (☎049-253-2540)	・当日9:00~10:00 ・配達可能(2品~)
イタリアンレストラン VIVI 鶴瀬東2-17-40 (☎049-255-8600)	・当日10:00~11:00 ・配達可能(2品~)
インド・ネパール料理クシィ 鶴瀬東2-6-32 (☎049-293-1719)	・配達可能
Soup&Tea House 香音 西みずほ台1-1-7-2F (☎049-257-4475)	・前日20:00まで ・配達可能(3,000円~)
焼き鳥居酒屋 大 鶴瀬西口店 鶴馬2612-1 (☎049-251-2086)	・テイクアウトのみ
焼き鳥居酒屋 大 ふじみ野店 ふじみ野西1-3-7 (☎049-278-7755)	・テイクアウトのみ
焼き鳥居酒屋 大 西みずほ台店 西みずほ台1-1-9 (☎049-253-1245)	・テイクアウトのみ
焼き鳥居酒屋 大 デリカ東みずほ台店 東みずほ台2-6-8 (☎049-255-5536)	・テイクアウトのみ
和食せき口 羽沢3-3-4 (☎049-253-3538)	・テイクアウトのみ
沖縄家庭料理ゆんたく亭 諏訪1-2-1 (☎049-257-4008)	・テイクアウトのみ
沖縄料理家屋いち 上南畑536-1 (☎049-293-8154)	・テイクアウトのみ
コミュニティ食堂 そらいろ 東大久保355-3 (☎049-293-1869)	・当日11:00~17:00 ・テイクアウトのみ

※上表は5月8日現在。変更となる場合があるため、随時市ホームページをご覧ください。
※配達について、詳しくは各店舗へお問い合わせください。
※状況により配達できない場合があります。



コロナに負けるな!!

『#富士見のチカラ』



市民の皆さんの元気の出る取組みを発信しませんか

TwitterなどのSNSで「#富士見のチカラ」を付けて投稿してください。外出自粛中に始めたものづくり・ダンス・健康法などの写真や動画とコメントをお待ちしています。 ☎ 秘書広報課 ☎ 241



新型コロナウイルス感染症について

市民の皆様へ

市民の皆様には、不要不急の外出自粛について、ご理解とご協力をいただき感謝申し上げます。また、新型コロナウイルス感染症の感染リスクがあるにもかかわらず、医療従事者をはじめ、介護施設、保育施設、小売店舗など私たちの生活を支えていただいている多くの方々に感謝申し上げます。

感染拡大防止策として、4月に発令された国の緊急事態宣言および県の緊急事態措置は5月末日まで延長され、市では先んじて、公共施設の原則休館、市主催のイベントの原則中止または延期、そして、小・中・特別支援学校の臨時休業を5月末日まで延長しました。今後におきましても、国や県の動向を踏まえ対応を判断してまいりたいと考えております。

緊急経済対策としては、国民1人につき10万円を給

付する特別定額給付金を早急に皆様にお届けできるよう事業費114億618万円の補正予算を5月1日に専決処分し、オンライン申請分については5月13日から順次振込みを開始しました。また、事業者や子育て世代に対する本市独自の支援策についての補正予算を臨時議会に上程する準備を進めております。今後におきましても、必要な支援を継続的に実施してまいりますので、ご理解の程よろしくお願いたします。

一日でも早く平穏な日常を取り戻すため、富士見市が一致団結しオール富士見のチカラで新型コロナウイルスに打ち勝てるよう、皆様のご協力をよろしくお願いたします。

令和2年5月13日 市長 星野光弘

支援について

▶特別定額給付金(国による新型コロナウイルス感染症緊急経済対策)

☎ 新型コロナウイルス感染症緊急生活支援対策室 ☎049-265-6621

新型コロナウイルス感染症による家計などへの影響に対する支援の窓口として、5月1日に「新型コロナウイルス感染症緊急生活支援対策室」を設置しました。特別定額給付金の早急な支給のほか、新型コロナウイルス感染症に関する総合的な相談を受け付けています。

また、特別定額給付金の申請につきましては、郵送またはスマートフォンなどでオンラインにより行っていただき、その後、申請書の内容審査を経て、順次指定の口座に給付金を振り込みます。

詳しくは、市ホームページをご覧ください。



【制度概要】

給付対象者 基準日(令和2年4月27日)に住居基本台帳に記録されている方

申請・受給権のある方 給付対象者が属する世帯の世帯主

給付額 給付対象者1人につき10万円

申請方法

①郵送申請

(届いた申請書に記入し、必要書類を添えて郵送)

②オンライン申請(マイナンバーカードをお持ちの方のみ)

給付方法 原則申請者(世帯主)の本人名義の銀行口座へ振込み

※申請期限など、詳しくは申請書に同封した書類や市ホームページをご覧ください。

富士見市緊急経営相談 ☎ 産業振興課 ☎ 253

中小企業診断士が経営状況の分析、資金繰りなどのアドバイスをします(要予約)。

とき 毎週木曜午後1時~5時(1枠1時間)

対象 ・市内に本店または店舗が所在する事業者の方
・市内在住のフリーランスの方 など

持ち物 決算報告書、売上明細など(相談内容による)

事業者向けコロナ関連申請相談 ☎ 産業振興課 ☎ 253

持続化給付金や埼玉県中小企業・個人事業主支援金など、国や県の給付金の申請に関する相談ができます(要予約)。

とき 毎週月曜午後1時~5時(1枠1時間)

対象 ・市内に本店または店舗が所在する事業者の方
・市内在住のフリーランスの方 など

持ち物 決算報告書、売上明細など(申請内容による)

日時などは変更になる場合があります。随時市ホームページをご覧ください。

そのほかの支援

上記に加え、生活福祉資金貸付事業や市税などの猶予制度などの支援があります。また、本市独自の新たな支援についても、順次市ホームページに掲載しますので、随時市ホームページの「新型コロナウイルス感染症関連情報」内の下部「支援等」をご覧ください。右記コードからもご覧になれます。



まちづくりのアイデアを募集します

富士見市協働事業提案制度

市民の皆さんの知恵と力を生かした協働によるまちづくりを進めるため、協働事業提案制度を設けています。市民の皆さんが日ごろ感じている地域の公共的な課題に対し、市との協働により効果的な解決を目指す事業の提案を募集します。

☎ 協働推進課 ☎ 256

市民提案型協働事業

募集期間／6月1日(月)～7月31日(金)

提案者が市と協働により市内で実施する公益的な事業を企画・提案してください。

提案者 次のすべてを満たす団体

- 過半数が市内在住、在勤、在学の個人で構成する3人以上の団体
- 市内に事務所・事業所があり、主な活動場所が市内にあること
- 協働事業を主体的かつ的確に実施できる体制であること

審査など 書類審査、プレゼンテーション

事業実施期間 令和3年4月～令和4年3月

補助金額 上限額20万円

アイデア提案

募集期間／随時

市民提案型協働事業へ転換することを前提とした事業を提案してください。市が提案されたアイデアを登録し、公表します。一緒に事業を実施する人を探すこともできます。

提案者 市内在住、在勤、在学の個人および市内に事務所または事業所がある法人や団体など

【共通事項】

提案内容に関する相談を随時受け付けています。制度や申請書類について、詳しくは募集要領をご覧ください。募集要領は市ホームページにあります。募集要領の郵送をご希望の場合はご連絡ください。

申請方法 申請書類を郵送してください。

宛先：〒354-8511 (所在地は記載不要) 富士見市役所協働推進課

令和2年度実施の採択協働事業

みずほ台駅開設の日をみんなで祝う 「みずほ台の日」

実施団体▶みずほ台の日実行委員会

市民の皆さんにみずほ台駅周辺地域の魅力を再認識してもらうとともに、住民と商業者による地域コミュニティを再構築するきっかけづくりを目的としています。

みずほ台駅開設日(10月21日)周辺の期間の休日に、「まちバル☆ふじみ」との企画も絡めながら、駅東西口の交流につながるイベントなどを開催します。(担当部署：産業振興課)



国民健康保険・後期高齢者医療からのお知らせ

令和2年度の特健康診査・健康診査・

人間ドックは7月1日から受診できます

国民健康保険係 ☎313 老人医療係 ☎321

新型コロナウイルス感染症の影響により、期間を変更して実施します。なお、状況により再度変更する場合があります。随時市ホームページをご覧ください。

国民健康保険の 特定健康診査

該当の方には6月下旬以降にピンク色の封筒で受診券を郵送します(予定)。

健診期間 7月1日(水)～11月30日(月)

対象 40～74歳の方(国民健康保険加入者)

持ち物 保険証、受診券、自己負担金(一千元)

健診機関 富士見市・ふじみ野市・三芳町指定の医療機関

備考

・雇用先で労働安全衛生法に基づく事業主健診を受診した国保の加入者の方は、その結果を保険年金課へ持参してください。

・健診の結果、生活習慣の改善が必要と思われる方には後日、特定保健指導の案内を郵送します。

・健康保険組合など社会保険に加入している方は、ご加入の保険者へお問い合わせください。

後期高齢者医療の 健康診査の無料化

今年度から健康診査が無料になります。該当の方には6月下旬以降に黄色の封筒で受診券を郵送します(予定)。

健診期間 7月1日(水)～11月30日(月)

対象 75歳以上の方

持ち物 保険証、受診券

健診機関 富士見市・ふじみ野市・三芳町指定の医療機関

昭和20年5月1日～8月31日生まれの方は、誕生日の翌月末ごろに老人医療係から受診券を郵送します(予定)。

人間ドック検査料の補助

年に1回、人間ドック検査料の補助を行っています。

対象 受診日に30歳以上で、納期到来分の国民健康保険税・後期高齢者医療保険料を完納している方

費用 自己負担額7千550円(検査料3万5千90円うち2万7千540円を補助)

申込 保険年金課で受診票と問診票の交付を受け、富士見市・ふじみ野市・三芳町指定の医療機関で予約し受診してください。

※人間ドックの受診は、特定健康診査を兼ねますので、どちらかを受診してください。



【各種検(健)診の延期】

新型コロナウイルス感染症の感染拡大防止のため、各種検(健)診の開始時期が延期となりました。

☎ 健康増進センター ☎049-252-3771

検(健)診名	変更前	変更後
胃内視鏡検診	5月1日(金)～	
肺がん検診、大腸がん検診、子宮がん検診、胃がんリスク検診、肝炎ウイルス検診、成人歯科健診、妊産婦歯科健診	6月1日(月)～	7月1日(水)～

※特定健康診査とがん検診を同時に受診できます。がん検診について詳しくは健康増進センターにお問い合わせください。

令和元年度

皆さんの温かいご支援に感謝します 富士見市まちづくり寄附金の 状況をお知らせします

図 政策企画課 ☎(内) 234

富士見市まちづくり寄附制度（ふるさと納税）は、本市を応援してくださる個人や団体の皆さんからお寄せいただいた寄附金を基金に積み立て、寄附の目的に応じた事業を行う際に基金を活用させていただきます。

令和元年度は、418件、総額1千54万1千円の寄附金をお寄せいただきました。寄附金は、下記事業などの費用として3千598万6千882円を活用させていただきました。



総合防災訓練



私立幼稚園特色のある幼児教育推進事業
(きたはら幼稚園)

令和元年度の主なまちづくり寄附金活用事業

- ・私立幼稚園特色のある幼児教育推進事業の実施
(子どもを育むまちづくりのための事業)
- ・健康マイレージ事業の実施
(健康及び福祉を増進するまちづくりのための事業)
- ・障がい者スポーツ用具の購入
(生涯学習を推進するまちづくりのための事業)
- ・総合防災訓練の実施
(安心で安全なまちづくりのための事業)

令和元年度まちづくり寄附金および基金の内訳

事業の種類	令和元年度			前年度までの 基金積立額(円)	令和元年度末 基金残高(円)
	件数(件)	寄附収入額(円)	基金取崩額(円)		
子どもを育むまちづくりのための事業	145	3,110,000	5,000,000	13,172,565	11,282,565
健康及び福祉を増進するまちづくりのための事業	55	2,040,000	3,906,282	4,904,511	3,038,229
生涯学習を推進するまちづくりのための事業	16	331,000	600,000	725,000	456,000
安心で安全なまちづくりのための事業	75	1,500,000	3,700,000	4,676,986	2,476,986
その他市長が活力に満ちたまちづくりに必要と認める事業	127	3,560,000	22,780,600	212,985,731	193,765,131
小計	418	10,541,000	35,986,882	236,464,793	211,018,911
基金(預金)利子		345,470	—	—	345,470
合計		10,886,470	35,986,882	236,464,793	211,364,381

事業者の方へ 事業系廃棄物の適正処理にご協力ください

固 環境課 ☎246

事業系廃棄物(ごみ)は、家庭ごみとは異なり市で収集を行いません。自らの責任で適正に処理を行う必要がありますので、下記をご参照ください。

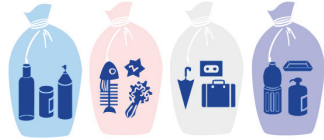

事業系廃棄物(ごみ)とは

飲食店、店舗、事務所、病院、学習塾などの事業活動で生じた廃棄物のことです。量の多少、法人・個人を問わず店舗部分などの事業活動で生じた廃棄物は、すべて事業系廃棄物です。

事業者の責務

廃棄物の処理及び清掃に関する法律および富士見市廃棄物の減量、再生利用及び適正処理に関する条例により、事業者には次の責務が課せられています。

- 事業者は、事業活動に伴って生じた廃棄物を自らの責任において適正に処理しなければならない。
- 事業者は、事業系一般廃棄物を自ら運搬し、又は処分することができないときは、一般廃棄物の収集若しくは運搬又は処分を業として行うことができる者に収集若しくは運搬又は処分をさせなければならない。
- 事業者は、廃棄物の減量その他適正な処理の確保等に関し国及び地方公共団体の施策に協力しなければならない。
- 事業者は、事業活動に伴って生じた廃棄物の再生利用等を行い、減量に努めなければならない。

家庭ごみの集積所に事業系廃棄物を出すことはできません
(法により罰せられることもあります)

国、県および市の施策に協力し、
ごみの分別を徹底し減量化に
努めなければなりません

廃棄物の分類

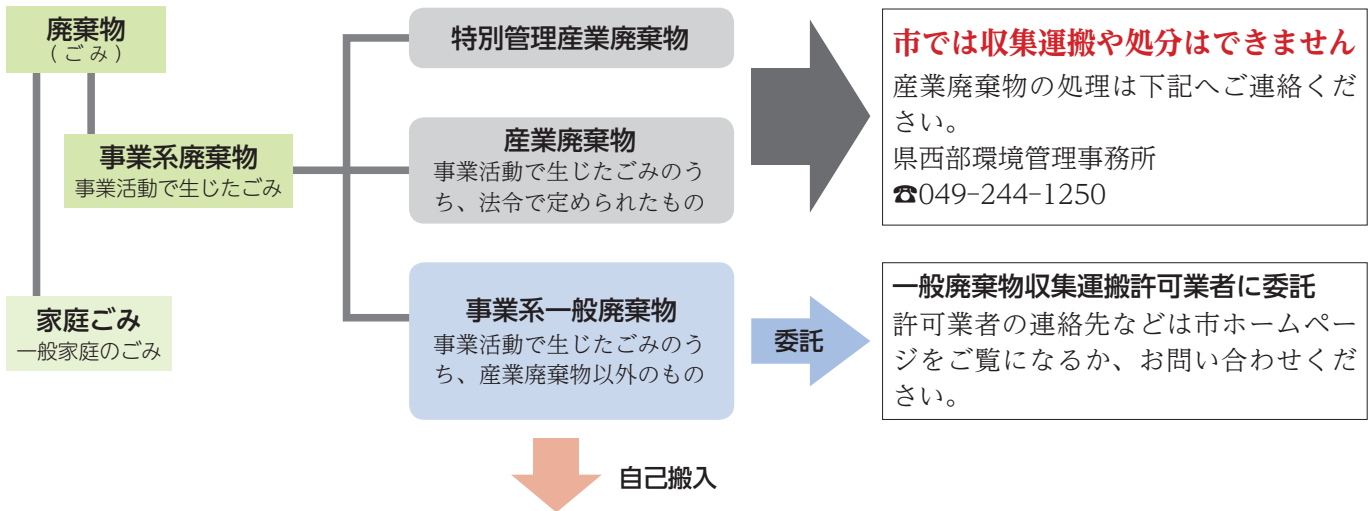

環境センターへ自己搬入する場合

搬入できる一般廃棄物	可燃ごみ、不燃ごみ、ペットボトル、ビン、カン(分別の状況や搬入量などにより受入不可の場合あり) ※搬入できないものは一般廃棄物収集運搬許可業者に委託してください。
処理手数料	可燃ごみ、不燃ごみ、ペットボトル：20kgにつき460円 ビン：20kgにつき340円 カン：無料
搬入施設	富士見環境センター(勝瀬480)
搬入時間	平日：午前9時～11時30分、午後1時～4時 土曜：午前9時～11時30分
申込み	申込みは富士見市粗大ごみ受付センター(☎0570-001-530)へ電話で 平日の搬入：当日の午前8時30分～ 土曜の搬入：その週の月～金曜(祝日を除く)の午前8時30分～午後5時(先着20人)

i 水害への備えは自助・共助で

☎ 安心安全課 ☎446

水害をはじめとする災害に対応するには、自助・共助・公助の3点が重要です。
市民の皆さんにも水害などへ対応するため、自助・共助として以下の備えをお願いします。

新型コロナウイルス感染症の感染拡大防止を意識した避難方法

避難所は3密になりやすい環境です。自宅の2階以上への垂直避難や、親戚や友人の家などへの避難を検討してください。

避難の際に食料などの持参を

市の指定避難所に避難する場合は、なるべく1日分程度の食料や飲料、敷物、毛布、マスクなどを持参してください。

気象・災害情報の収集

梅雨、集中豪雨、台風などにより河川が増水しやすくなります。気象・災害情報を常に収集してください。

土のうの準備を

下記の場所で配布していますので、ご希望の方はお問い合わせください。

配布場所
• 国道254号バイパス高架下
• 山室、渡戸東、諏訪、丸池の各集会所
• 水谷東ちびっこ広場

※市による各個人宅への配送・回収は行っていません。

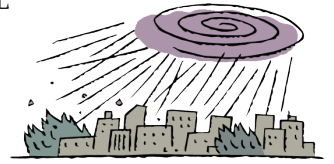

災害発生時の地域の助け合い 避難行動要支援者登録制度のご案内

☎ 福祉課 ☎333

災害発生時に、支援が必要な高齢者や障がいのある方などを対象に、安否確認や情報の提供、避難誘導など、地域での助け合いの仕組みを作るため、避難行動要支援者登録制度を設けています。

登録対象者／援助する人がおらず、自力避難が困難な居宅で生活する次に該当する方

- ひとり暮らしの高齢者・高齢者のみの世帯の方
- 日中ひとり暮らしの高齢者および高齢者のみの世帯の方
- 介護保険の要介護認定2以上の方
- 障害者手帳を所持している方
- そのほか避難行動要支援者として市長が認めた方

登録方法／申請書に記入し提出してください。随時受け付けています。

※申請書は福祉課で配布しています。市ホームページからも入手できます。

※登録には地域の支援機関に登録者の個人情報を提供することへの同意が必要です。

支援内容／緊急時の情報伝達や避難誘導、安否確認などの支援活動をスムーズに行えるよう、支援機関と登録者情報の共有・活用を図ります。

平常時には

支援機関の方が、登録者のお宅を訪問し、身体の状態、災害時の避難支援方法などを確認します(個別計画の作成)。

災害時には

地域の支援機関の方などが協力して、避難誘導、安否確認などを行います。

避難行動要支援者登録制度の流れ

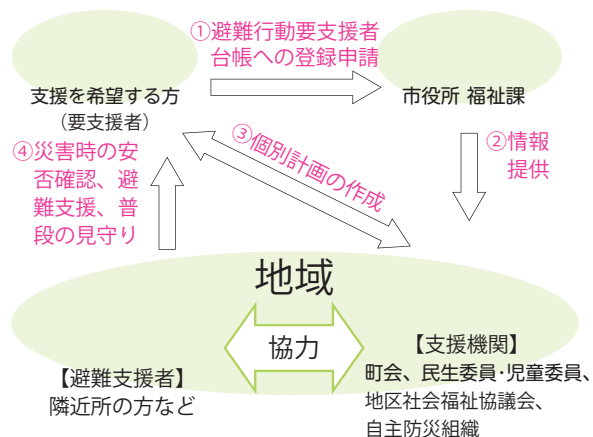



地球温暖化防止活動支援補助金の受付開始

☎ 環境課 ☎内242

温室効果ガス排出量の削減を図るため、地球温暖化の防止に役立つ機器や車両を導入する方に予算の範囲内で補助金を交付します。

再生可能エネルギー関係

対象／次のすべてに該当する方

- 市内の住宅（新築・既築）に機器などを設置した方、または設置してある市内の新築住宅を購入した方（当該住宅に居住し住民登録があること）
- 市税の滞納がない方
- 過去に同一の交付対象機器を設置し、富士見市住宅用太陽光発電システム設置奨励金または富士見市再生可能エネルギー機器等設置奨励補助金の交付を受けたことがない方（同一世帯の方も含む）

交付対象機器（補助金額）

①太陽光発電システム（5万円）

交付要件

- 太陽電池容量が1kw以上で、住宅の屋根などへの設置に適しているもの
- 電力会社との系統連系（余剰電力を商用電力に送電可能なもの）に伴う電力受給契約を自らまたは同一世帯の方が締結し、電力受給契約日（電力会社の「特定契約のご案内」に記載された日付）が2月1日～令和3年1月31日であること

②自然循環型太陽熱利用システム（3万円）

③強制循環型太陽熱利用システム（5万円）

交付要件

一般財団法人ベターリビングにおいて優良住宅部品の認定を受けており、引渡日が2月1日～令和3年1月31日のもの

④HEMS（2万円）

交付要件

①～③のいずれかと併設したもので、引渡日が2月1日～令和3年1月31日のもの

⑤定置用リチウムイオン蓄電池（5万円）

交付要件

蓄電容量が1kw以上で、引渡日が2月1日～令和3年1月31日のもの

次世代自動車関係

対象／次のすべてに該当する方

- 使用の本拠地が市内である、次世代自動車の所有者（購入時に所有権が販売会社などに留保されている場合は使用者）
- 市内に引き続き1年以上居住し、住民登録のある方
- 市税の滞納がない方
- 過去に同一の交付対象車両を購入し、次世代自動車購入促進補助金の交付を受けたことがない方（同一世帯の方も含む）

交付対象車両（補助金額）

①電気自動車（15万円）

②プラグインハイブリッド自動車（5万円）

交付要件

- 2月1日～令和3年1月31日に初めて新規登録などを受ける四輪以上の自動車（中古の輸入車を除く）
- 自家用の自動車
- リース契約によらない自動車



【共通事項】

受付期間／6月1日(月)～令和3年2月15日(月)

※受付期間を過ぎると、補助金の申請ができません。

申込み／申請・必要書類を提出してください（郵送不可）。

※申請書類は環境課で配布しています。市ホームページからも入手できます。

※代理人による提出の場合は委任状が必要です。

交付決定／令和3年3月





税は納期限内にお納めください

☎ 収税課 ☎361

税は納期限までに自主的に納付していただくことをお願いしています。

納期限を過ぎると本来納付すべき税金のほかに延滞金が加算されます。また、督促や催告などをしても納付がない場合は、延滞金が課されるだけでなく、法令に基づき差押えなどの滞納処分を行う場合があります。

なお、特別な事情で納期限までに納めることができない場合には、お早めにご相談ください。

納税は、便利で確実な「口座振替」で

納期限日ごとに指定口座から自動的に引き落とされるため、納め忘れを防ぐことができます。銀行のキャッシュカードと納税通知書を持参し、お申し込みください。

スマートフォンで納付書のバーコードを読み込み「かんたん納税」

・LINE Pay納付

スマートフォンアプリ「LINE」の決済サービス「LINE Pay」を利用して、事前にチャージした電子マネーで納付できます。

・モバイルレジ納付

モバイルレジ専用アプリをダウンロードして、インターネットバンキングまたはクレジットカードで納付できます。

納付に向く手間も省け、現金が手元になくても納付できます。

※詳しくは市ホームページをご覧ください。

窓口時間延長と土曜納税・相談窓口のお知らせ

夜間納税・相談／毎週木曜午後7時まで(祝日を除く)

土曜納税・相談／原則毎月第1土曜午前8時30分～午後0時30分

場所／収税課

【滞納処分などの流れ】

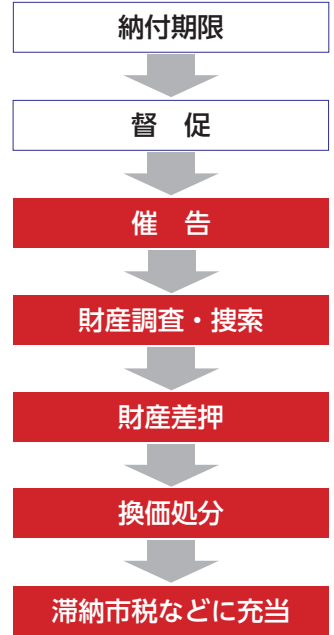

新型コロナウイルス感染症の影響で納税が困難な場合、市税などの徴収を猶予する制度がありますのでご相談ください。

児童手当・特例給付を受給している方へ

「現況届」の提出について

☎ 子育て支援課 ☎341

6月分以降の給付を継続して受給するために、「児童手当・特例給付現況届」を必ず提出してください。

対象世帯には6月上旬に届出用紙を発送します。

必要書類を添えて、同封の返信用封筒で郵送してください。

返送期限／6月30日(火)(必着)

届出に必要なもの／受給者の健康保険証の写しなど、必要に応じて書類の提出をお願いする場合があります。

2～5月分の児童手当・特例給付は、6月15日(月)に指定の口座に振り込みます。





自転車乗車中はヘルメットを着用しましょう

自転車用ヘルメット購入費を一部補助

☎ 交通・管理課 ☎433

自転車乗車中の交通事故で亡くなった方の約半数は、頭部の負傷が致命傷です。

自転車用ヘルメットの着用を促進し、事故の被害を軽減するため、自転車を利用する子どもや高齢者に予算の範囲内で自転車用ヘルメット購入費の一部を補助しています。

対象／市内在住の中学生以下または65歳以上の方

※1人1回限り。購入から1年以内のものに限ります。

※市内中学校に在学の方は、対象外です。

補助額／購入費用の2分の1(限度額1,500円)

※100円未満切り捨て

必要書類／

- 補助金交付申請書、請求書
- 領収書原本(申請者氏名の記載があるもの)

• SGマークなどの安全基準を満たす製品であることが分かるもの(説明書やパッケージなどの写し)

• 振込先の金融機関と口座がわかるもの(通帳の写しほか)

• 印鑑(認印可。郵送の場合は請求書に押印してください)

申込み／購入から1年以内かつ令和3年3月31日(水)までに必要書類を直接または郵送(必着)で提出してください。

※申請書は交通・管理課で配布しています。市ホームページからも入手できます。

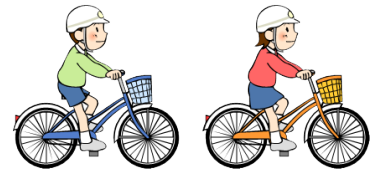

i 成年後見制度についてのお知らせ

報酬助成制度の対象を拡大します

経済的な理由により成年後見人等に対する報酬の負担が困難な方が安心して制度を利用できるよう、報酬助成の対象を拡大しました。

本人申立てや親族申立てにより成年後見制度を利用している方も要件を満たす場合は、助成を受けることができます。ただし、原則として親族の方が成年後見人等の場合は対象外です。

申請には、住所要件(住民登録など)や経済的要件(課税状況や預貯金の額など)を満たしていることが必要です。

詳しくは、各担当課へお問い合わせください。

☎ 障がい福祉課 ☎327

高齢者福祉課 ☎397

市民後見人養成講座

市民後見人として活動しませんか

急速な高齢化が進み、制度を必要とする方が増えている中、専門職後見人(弁護士・司法書士・社会福祉士など)だけではなく、身近な市民が成年後見人となる「市民後見人」の活躍が期待されています。

市では、誰もが住み慣れた地域で安心して暮らせるよう、市民後見人の養成を行っています。

とき／10月以降(全13回予定)

対象／市内在住の20歳以上の方で、すべての講座に参加でき、市民後見人として活動する意欲のある方

※受講決定前に面接を行います。

定員／20人

日時、場所、参加費、申込方法など、詳しくはお問い合わせください。

☎ 富士見市社会福祉協議会 ☎049-254-0747

成年後見制度とは

認知症や知的障がい、精神障がいなどで理解力や判断能力が十分でない方に代わり、各種手続きや財産管理を行い、本人の権利と暮らしを守る制度です。市では、富士見市社会福祉協議会で設置している「成年後見センター☆ふじみ」と連携してこの制度を必要とする方を支援する取り組みを行っています。

市では「富士見市男女共同参画推進条例」を制定し、性別にかかわらず、個人の能力が尊重される社会をめざして“いっぽいっぽ”取組みを進めています。



☎ 人権・市民相談課 ☎ 271

男女共同参画キーワード

メディアにおける女性の人権の尊重 ～性的商品化ってなに?～

まに^{あふ}に溢れるポスターやコマーシャル。その中には女性を飾り物や性的対象物として扱っているものがないでしょうか。

伝えたい内容と関係がないのに、人目をひくために女性を使用したり、女性の性的あるいは外見的な側面を強調して表現することは、女性の尊厳を傷つけ、性を商品化することにつながります。伝えたい内容にふさわしい表現をすることが求められます。

伝えたい内容が一目でわかる表現にしましょう

〇〇プール



〇〇プール



「男女共同参画の視点から考える表現ガイド」

県では、表現ガイドを作成し、公的機関や民間のメディアなどに、情報を発信する際の適切な表現方法を広く周知しています(以下ガイドブック抜粋)。



考えてみよう その表現

～6つのパターン～

- ①男女のいずれかを排除したりいずれかに偏ったりしていませんか
- ②必要以上に女性と男性を区別していませんか
- ③男女間が優劣・上下の関係になっていませんか
- ④性別によって役割を固定していませんか
- ⑤女性を飾り物・性的対象物として扱っていませんか
- ⑥言葉の使い方は男女を公正に扱うものになっていませんか

※詳しくは県ホームページをご覧ください。



富士見市での取組み

市には、男女がともに人権を尊重しあい、それぞれの個性と能力を発揮できる男女共同参画社会の実現に向け、「男はこうあるべき」「女はこうあるべき」といった性別による固定的な役割分担意識を解消し、魅力あるまちを築いていくための男女共同推進条例があります。

市の事業は、すべてこの条例に基づいて行われており、広報『富士見』や市ホームページ、パンフレットなどで情報を発信する際は、男女の表現に偏りがないように、各担当課が適切な表現に努めています。

市民の皆さんへ

多くの人に注目してもらうためには、感性に訴える表現は必要です。しかし、見る人が不快に感じるような表現にしないためには、人権への理解を深め、男女共同参画の視点に立った表現をすることが一層重要となっています。

この機会に、身の回りのメディアの表現に注目し、男女の表現に偏りがいないか、誰かが嫌な思いをしたり傷ついたりしていないかを意識してみましょう。一人ひとりが気づき考えを深めることが大切です。

メンバー募集!

～講演会・セミナーを企画してみませんか～

市のボランティアとして、ともに学び、講演会・セミナーなどのイベントと一緒に企画・運営する、男女共同参画推進会議のメンバーを募集しています。

特別な資格、経験などは不要で、育児中や仕事をお持ちのメンバーも活躍中です。気軽にお問い合わせください。

対象 原則市内在住、在勤の方

※詳しくは、市ホームページをご覧ください。

☎ 人権・市民相談課 ☎ 271





令和元年の犯罪状況と 各種犯罪被害の防止

令和元年の犯罪状況

東入間警察署管内の令和元年の犯罪認知件数は1千877件で、前年と比較して約7.2%減少しました。青色防犯パトロールや町会などによる見守り活動などの自主防犯活動、街頭防犯カメラの設置をはじめとした防犯環境の整備など、地域の総合力が犯罪の減少につながっています。皆さんのご協力に感謝し、今後も防犯活動へのご理解とご協力をお願いします。

刑法犯罪認知件数(暫定値)

	件数	うち振り込め詐欺件数	振り込め詐欺被害額
富士見市	832件	14件	約750万円
ふじみ野市	744件	18件	約7,650万円
三芳町	301件	0件	—
合計	1,877件	32件	約8,400万円

一人ひとりが防犯意識を高めましょう

◆外出時の防犯対策

● 少しの外出でも必ず施錠をしましょう。

● 敷地内の車のタイヤ、電動工具なども盗難の恐れがあるので、外から見えないところに置くようにしましょう。

◆子どもの安全

● 子どもには常に周囲の安全を確認する習慣や助けを求める場所を伝えましょう。

● 子どもを1人にしないようにしましょう。

◆自転車盗難防止

● 駐車をしたら、必ず施錠し、さらにダブルロックで盗難被害を防ぎましょう。

● 少しの時間でも荷物をカゴに放置しないようにしましょう。



振り込め詐欺被害防止対策

振り込め詐欺被害が多発しています

息子や孫を装った者から「かばんを盗まれたのでお金を用意できないか」と言われて現金を騙し取られたり、警察や金融機関を装った者から「キャッシュカードが悪用されているので新しいカードを交付する」と言われてキャッシュカードを騙し取られるという2つの手口が多発しています。

新型コロナウイルス感染症の感染拡大に便乗した詐欺も懸念されています。特に狙われやすい高齢者に警戒を促すなど、家族ぐるみ、地域ぐるみで詐欺被害を防止しましょう。

電話に対する新習慣で振り込め詐欺を防ごう

新習慣① 電話に出ない

留守番電話や防犯機能付き電話を活用しましょう。

← もし出てしまったら

新習慣② 電話を切る

どのような内容でも「お金」「キャッシュカード」の話が出たら詐欺を疑いましょう。日ごろから電話を切る文言を用意しましょう(具合が悪いので...)。

新習慣③ 確認・相談・通報

確認や相談ができる人は被害にあっていません。電話を受けても、すぐに行動しないようにしましょう。

新習慣④ 合言葉を決める

電話だけで家族を見極めることは困難です。合言葉を初めに言ってから話しましょう。

また、必要な人・行政機関などには自分から電話をかける習慣を持ちましょう。

東入間警察署管内の特殊詐欺被害件数(令和2年暫定値)

	1~3月	被害額
富士見市	3件	約260万円
ふじみ野市	4件	約500万円
三芳町	2件	約2,000万円
合計	9件	約2,760万円

ハチなどの害虫の駆除

暖かい季節はさまざまな虫が活動します。虫の中には日常生活に悪影響を与える害虫もいます。その種類や生態の違いから駆除方法も異なります。毎年ハチなどの害虫に関する相談が多く寄せられますが、害虫の駆除はその土地や建物の所有者が責任を持って行うこととなっています。



駆除の相談は専門業者などにお問い合わせください。

岡崎県ペストコントロール協会
☎048-854-2890

優良運転者の表彰

東入間交通安全協会では、同協会に加入している方で過去5年、10年、15年、20年、25年、30年、35年、40年、45年、50年間無事故・無違反の優良運転者を表彰します。表彰を希望する方はお申し込みください。

※申請書類、無事故・無違反証明申請用紙は事務局にあります。

申請期間 6月1日(月)～8月31日(月)
(土・日・祝を除く)

岡東入間交通安全協会事務局(東入間警察署内)

☎049-264-0991

6月23日～29日 男女共同参画週間

男女共同参画週間は、男女共同参画の推進のため、内閣府により設けられました。期間中は男女共同参画社会の形成の促進を図る各種行事などを全国で実施しています。



性別にかかわらず、一人ひとりの生き方・働き方の多様な選択が尊重される社会を目指していきましょう。

岡人権・市民相談課 ☎☎271

人も会社も元気に！ 中小企業退職金制度

中小企業退職金共済制度(中退共)は、中小企業で働く従業員のための国の退職金助成制度です。

※詳しくは、勤労者退職金共済機構ホームページでご確認ください。

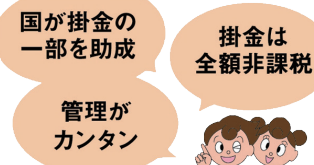

岡(独)勤労者退職金共済機構
中小企業退職金共済事業本部
☎03-6907-1234

富士見市人事異動(5月1日付)

[市長部局]

【課長級】

福祉課長兼新型コロナウイルス感染症緊急生活支援対策室長(福祉課長) 皆川賢治

岡職員課 ☎☎219

6月20日～7月19日 「ダメ。ゼッタイ。」普及運動

麻薬・覚醒剤・大麻・危険ドラッグなどの薬物乱用は自分だけでなく、家族など周りの人たちの人生も狂わせ、社会全体に計り知れない危害をもたらします。

県では、「彩の国さいたま『ダメ。ゼッタイ。』普及運動」として、薬物乱用防止を呼び掛ける6・26ヤング街頭キャンペーンや国連支援募金活動を実施します。

正しい知識を身につけ、薬物乱用を根絶しましょう。

※薬物でお困りの方は、ご相談ください。

岡朝霞保健所

☎048-461-0468

労働保険の年度更新手続きと一般拠出金の申告・納付について

令和2年度の労働保険(労災保険・雇用保険)年度更新および石綿健康被害救済法の一般拠出金の申告・納付期間は6月1日(月)～7月10日(金)です。

5月末に申告書・納付書(記入例同封)を郵送しますので、期間中お早めに手続きをお願いします。

岡年度更新コールセンター

☎0120-560-710(開設期限7月14日(火))

埼玉労働局労働保険徴収課

☎048-600-6203

おわびと訂正

広報『富士見』5月号7ページ掲載の「市税などの猶予制度」内の文言に誤りがありました。おわびして訂正します。

⑨財産差押 → ⑩換価

岡収税課 ☎☎358

食中毒に気をつけましょう

岡朝霞保健所 ☎048-461-0468



夏季は細菌による食中毒が発生しやすくなります。原因の多くは、食肉を生や加熱不足で食べることによるカンピロバクターやO157などです。食肉を食べるときは、次のことに注意しましょう。

- 肉の生食は食中毒のリスクがあります。たとえ生食用であっても、子どもや高齢者、抵抗力の弱い方は生食を控えましょう。
- レバーなどの内臓や食肉を調理するときは、しっかり加熱(75℃で1分間以上)しましょう。

- 食肉は、購入から調理までの間、細菌が増殖しないよう低温保存(10℃以下)しましょう。
- 焼肉やバーベキューをするときは、生肉に触れた箸やトングで、焼きあがった肉やサラダなどを食べないようにしましょう。
- 野菜、果物、調理済みの食品は、生肉やその肉汁と触れないようにしましょう。
- 生肉の調理に使用した包丁やまな板などは、その都度、洗浄消毒をしましょう。
- 調理前、生肉に触れた後、トイレの後には手指の洗浄消毒をしましょう。

ご案内

募集

子育て

学

イベント

市民伝言板

くらしのニュース



募集

すこやか支援員

特別な支援が必要な児童生徒の日常生活の介助や学習活動の支援などを行います。



人数 若干名

場所 小学校

時間 週5日(1日6時間)

報酬 時間額958円(期末手当あり)

申込 随時受付

応募用紙に記入し、郵送

応募先 〒354-0021 鶴馬1873-1

富士見市教育委員会学校教育課

※詳しくは、市ホームページまたは募集要項をご覧ください。

※応募用紙、募集要項は、市ホームページ、学校教育課にあります。

※書類選考後、面接を行います。

問 学校教育課 ☎☎622



ご案内

市民税・県民税納税通知書を発送します

個人で納める方の令和2年度市民税・県民税納税通知書を6月9日(火)に発送します。内容を確認し、納付期限内に納付をお願いします。なお、令和2年度(令和元年・平成31年分)の所得(課税・非課税)証明書も、6月9日(火)から発行できます。

給与から天引き(特別徴収)で納める方には、税額決定通知書を5月14日に事業所(特別徴収義務者)に発送しました。事業所を通じて税額決定通知書が配布されます。

問 税務課 市民税係 ☎☎352



6月1日～7日 水道週間

今年のスローガン

飲み水を 未来につなごう ぼくたちで

水道水は、皆さんの生活や事業活動、都市基盤を維持するための重要な役割を果たしています。

この機会に、大切な水に

ついて考えてみましょう。



問 水道課 ☎☎506

市指定給水装置工事事業者(新規)のお知らせ

給水装置工事事業者	住所・電話番号
life	川島町下伊草111-1 ☎049-297-2028

問 水道課 ☎☎526

就学相談 ～お子さんのことで悩んでいませんか～

お子さんの心身の発達、学習や生活に関する心配など、就学にかかわる相談を行っています。

※秘密は守られます。

こんなことで悩んでいませんか

- 集団になじめず、多くの人と一緒に学習に取り組めない。
- 話し方が幼く、言葉の遅れがみられる。
- 話の内容を理解するのに時間がかかる。
- じっとしているのが苦手で、集中して物事に取り組むことが難しい。
- 物事に強いこだわりがある。
- 基本的な生活習慣を身につけるのに時間がかかる。
- ある音を別の音で発音したり抜かしたりし、正しい発音ができない。 など

場所 教育相談室(富士見特別支援学校3階)

対象 小学校入学前、在学中の児童生徒の保護者

申込 月～金曜午前9時～午後5時に電話で

問 教育相談室 ☎049-253-5313

母子健康手帳の交付

妊娠したら医療機関を受診し、妊娠届出書を市に提出して母子健康手帳の交付を受けてください。交付と同時に妊婦健康診査補助券をお渡します。

※妊娠期から子育て期まで切れ目なくサポートするため、母子手帳交付の際には保健師との面談を実施しています。



持ち物 本人確認書類(マイナンバーカード、運転免許証など)

妊娠期から子育て期までの「健康や子育て」に関する情報を伝える富士見市子育て応援情報モバイルサイト「スマイルなび」をぜひご活用ください。



問 子ども未来応援センター ☎049-252-3773

戦没者等のご遺族の皆さまへ 第十一回特別弔慰金の支給

戦没者などの死亡当時のご遺族で、令和2年4月1日において「恩給法による公務扶助料」や「戦傷病者戦没者遺族等援護法による遺族年金」などを受ける方がいない場合、特別弔慰金が支給されます。

対象

1. 令和2年4月1日において戦傷病者戦没者遺族等援護法による弔慰金の受給権者
2. 戦没者などの子
3. 戦没者などの①父母②孫③祖父母④兄弟姉妹
4. 上記1～3以外の戦没者などの三親等内の親族(甥、姪など)
※戦没者などの死亡時まで引き続き1年以上の生計関係を有していた方

支給内容 額面25万円、5年償還の記名国債

期限 令和5年3月31日(金)

※詳しくはお問い合わせください。

問 福祉課 地域福祉係 ☎☎333

市民伝言板 掲載方法の問合せ
秘書広報課 ☎④241

このコーナーは市民の方から寄せられた情報を掲載しています。参加する時は、内容の確認を。

募集

歌を楽しむ会 歌輪人クラブ

第2・4火曜13:30～15:00／ふじみ野交流センター／ピアノの生伴奏でいろいろなジャンルの歌を歌って楽しみましょう／1回600円／吉田 ☎090-3524-0812



掲載方法

掲載は受付順です。申込書は秘書広報課にあります。原則として掲載月の前々月の25日(25日が土・日・祝の場合はその前日)までにお申し込みください。

子育て

「子育て健康ガイド」について

毎月、子育て健康ガイドには乳幼児健康診査など、お子さんなどに関する事業を掲載していますが、新型コロナウイルス感染症拡大防止のため事業を中止または延期しています。

6月以降の乳幼児健康診査の実施については、対象のお子さんに案内を郵送します。

※詳しくは、市ホームページをご覧ください。

☎健康増進センター
☎049-252-3771

募集

富士見市安全安心なまちづくり防犯推進市民懇談会参加者

犯罪のない安全で安心なまちづくりの推進にあたり、広く意見をいただきます。

人数 2人

資格 市内在住、在勤、在学の18歳以上の方

開催期間 懇談会が初めて開催された日から2年を超えない日まで

※年1回程度開催(平日夜間)

応募期限 7月10日(金)(消印有効)

申込 応募の動機(400字程度・様式自由)・住所・氏名(ふりがな)・年齢・性別・職業・電話番号を記入し、郵送またはFAX

※在勤、在学の方は勤務先、通学先を記入

応募先 〒354-8511(所在地は記載不要)富士見市役所安心安全課
FAX049-251-2760

※市ホームページからも応募可

※応募書類はお返しできません。

☎安心安全課 ☎④446



消費生活相談

☎消費生活センター ☎049-252-7181

【相談日】月～金曜10:00～12:00、13:00～15:30

お試しだけのつもりが定期購入に!?

「初回お試し価格と書かれていたため、『1回限りで安く購入できる』と思い注文したが、請求書には5回定期購入コースと書かれていた。2回目以降は高額な定価での購入となっているため解約したい」といった相談が多く寄せられています。

【消費者へのアドバイス】

契約条件によっては途中解約ができない場合があります。定期購入になっていないか、支払い総額はいくらかなど契約内容をしっかり確認しましょう。また、解約・返品はできるか、できる場合の条件なども併せて確認しましょう。

電話が繋がらない場合も多くあるので、事業者に連絡した証拠を記録しておきましょう。



富士見市マスコットキャラクター
ふわっぴー

くらしのリユース

●5月7日現在●

☎環境課 ☎④247

ご利用ガイド

このコーナーは、不用になった品物のリユースを希望する方の橋渡しをする場です(無料のみ)。ゆずります・ゆずってくださいとも市内在住の方が対象です。登録は3か月です。交渉結果はご連絡ください。

ゆずります

カーボンヒーター／エレクトーン／カラオケセット／健康器具(乗馬マシン)／バスステップ(踏み台)／富士見台中夏・冬用制服(女子用165cm)／哺乳ビンの消毒ケース

ゆずってください

洗濯機／自転車(24インチ・変速ギア付き)／車いす／健康器具(ルームランナー)／VHSビデオデッキ／こいのぼり(外用)



月刊 富士見オリパラ新聞



特別企画 「教えてセルビア」

孤高の発明家 ニコラ・テスラ

ニコラ・テスラ(1856-1943)は、セルビア共和国の発明家。セルビアではその名を知らない者はいないと言われているほど著名で、セルビアの国際空港の名称や紙幣、切手などにも使用されている。

また、同時期に活躍した発明家・エジソンのライバルだったとも言われており、現在世界中で広く使用されている「交流電力システム」の生みの親である。テスラが発明したそのシステムは、工場の動力、扇風機や洗濯機のモーターとして幅広く利用されている。

テスラは、その生涯を発明にささげた。現代の生活に欠かせない蛍光灯、電子レンジ、ラジオ、テレビのリモコン、X線(レントゲン)、ロボットなど、テスラが発明したものは数知れない。

彼を知らずしてセルビアは語れない セルビアを代表する偉人



ニコラ・テスラが描かれたセルビアの切手

生前はその功績が認められなかったが、現在、「世界の偉人ランキングトップ20」では8位、「偉大な発明家トップ10」では2位にランクされ、現在では世界中で尊敬される発明家となった。東京2020オリンピック・パラリンピック競技大会に向け、本紙ではホストタウンの相手国であるセルビア共和国への理解を深めることができる記事を掲載していく。

KIRARI
FUJIMI

市民文化会館キラリ☆ふじみ 〒354-0021 鶴馬1803番地1

※主催事業や休館日などについては当館ホームページをご覧ください。

☎049-268-7788 FAX049-268-7780

ホームページ



舞台設備の改修工事中(8月21日(金)まで)

工事期間中の
利用について

- ① 6月1日(月)～30日(火)は全館利用不可
- ② 上記①以外は展示会議室・展示室・アトリエ・スタジオの利用可
- ③ 施設予約、チケット発売、問合せなどの業務は行います(受付時間:午前9時～午後10時)。
※6月1日～30日は午後5時15分まで。6月7日(日)・14日(日)・21日(日)・22日(月)・23日(火)・28日(日)は休館
- ④ 施設予約受付は通常どおり各月1日から行います。

募集 キラリ☆ダンスフェスティバル vol.18

とき 12月5日(土)・6日(日)

対象 定員 キラリ☆ふじみを利用しているダンスグループ
16団体(応募多数の場合は抽選)

費用 1団体30,000円

申込 申込用紙に記入し、郵送または直接(6月8日(月)～7月7日(火)必着)

募集 2020公募 キラリ☆ふじみ陶芸展

とき 9月12日(土)～18日(金)午前10時～午後5時

※最終日は午後4時まで

種目 陶芸のすべてのジャンル(壁面作品も可)

搬入 9月11日(金)午後3時～5時

搬出 9月18日(金)午後5時

費用 1人2点まで1,000円 ※組物は1点と数える

申込 申込用紙に記入し、郵送、FAXまたは直接(6月18日(木)～8月31日(月)必着)

募集 キラリふじみ・ダンスカフェ出演者

当館芸術監督の白神ももこがオススメするダンサーや振付家の方をお招きしてきたダンスカフェの出演者を募集します。

出演日 令和3年1月・3月

申込 7月20日(月)まで

※詳しくは当館ホームページまたは申込用紙をご覧ください。

募集 ワークショップ えんげきをつくろう(全7回)

とき 7月27日(月)～8月2日(日)

※詳しくは当館ホームページまたは申込用紙をご覧ください。

対象 小学3～6年生 ※全日程に参加できること

定員 20人程度(応募多数の場合は抽選)

指導 NPO法人演劇百貨店

費用 2,000円(初日に集金)

申込 申込用紙に記入し、郵送、FAXまたは直接(6月8日(月)～7月7日(火)必着)



- 窓口予約 午前9時～午後9時
- 電話予約 発売2日目以降の午前9時～午後10時
- オンライン予約 24時間(発売初日は午前10時から)

ちょっとした空き時間にできる!

おすすめエクササイズ

from ふじみパワーアップ体操

ふじみパワーアップ体操は、健康長寿に必要な足腰の筋力やバランス能力の向上に効果的な体操です。週3回以上を目標に取り組んでみましょう。右記コードから動画を見ることができます。



膝伸ばし

【8秒×左右5回を2セット】



効果 大腿四頭筋・前脛骨筋の筋力アップ
下腿三頭筋のストレッチ
ハムストリング



足踏み&腕ふり

【8歩×4回を2セット】



効果 腸腰筋・腹筋の筋力アップ



椅子を使って立つ・座る

【4秒かけて立つ→4秒かけて座る×4回を2セット】

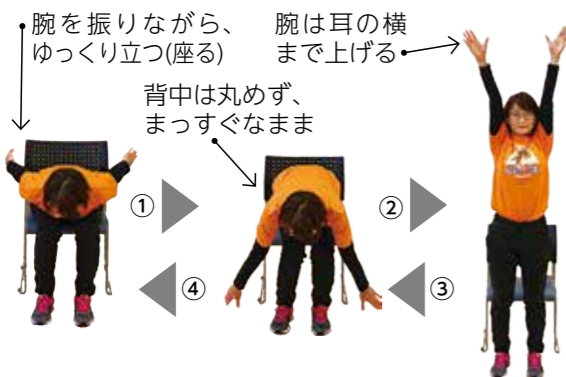

効果 大腿四頭筋・大殿筋の筋力強化
動的立位バランス能力の向上



対角背筋運動

【8秒静止×交互4回×2セット】

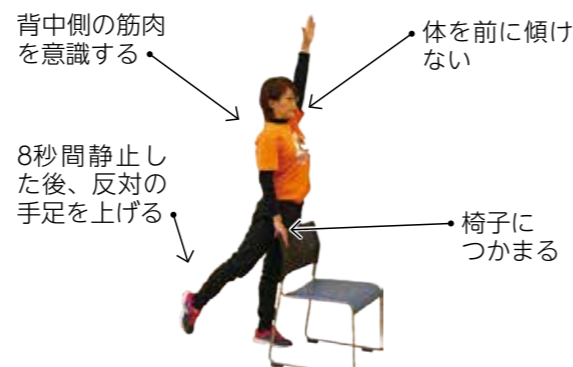

効果 背筋・大殿筋の筋力強化
腹筋・腸腰筋のストレッチ
立位バランス能力の向上



6月の緊急時の産婦人科医(9:00～17:00)

当番医	電話番号
7日(日) 恵愛病院(富士見市)	049-252-2121
14日(日) にしじまクリニック(富士見市)	049-262-0600
21日(日) 恵愛病院(富士見市)	049-252-2121
28日(日) 上福岡総合病院(ふじみ野市)	049-266-0111

6月の緊急時の外科医(9:00～16:00)

当番医	電話番号
7日(日) 三浦病院(富士見市)	049-254-7111
14日(日) 上福岡総合病院(ふじみ野市)	049-266-0111
21日(日) 三芳野第2病院(ふじみ野市)	049-261-0502
28日(日) 上福岡駅前クリニック(ふじみ野市)	049-256-5600

今月号の健康ガイドは、新型コロナウイルス感染症の影響で、例月とは異なる形となりました。健康に関する事業や検(健)診などについてはお問い合わせください。

おうちごはん応援!

簡単☆缶詰めレシピ

右記コードから、おうちで健康的に過ごす習慣のポイントをお知らせしています。



缶詰は種類にもよりますが、次のような特徴があります。

- 安価
- 下ごしらえいらず
- 長期保存が可能

また、缶詰はほかの食材と合わせたり、ひと手間加えるとさらにおいしくなり、右記のようにさまざまな料理にも応用できます。簡単な缶詰レシピを紹介します。

※缶の種類やメーカーによって塩分量が変わります。

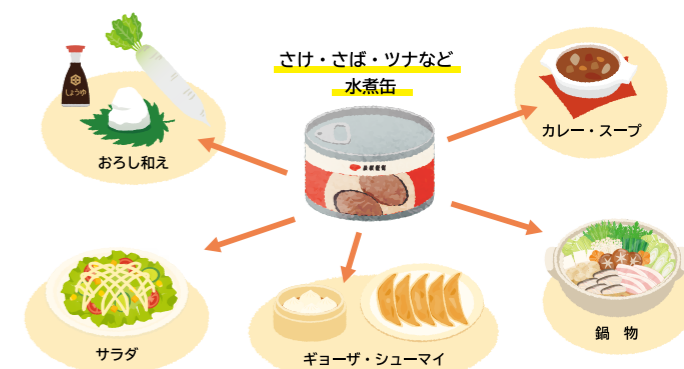

さば缶のホイル焼き

- エネルギー：169kcal
- 塩分：1.0g程度(1人分)



材料(2人分)

- さばの水煮缶…1缶
- ミニトマト…6個
- えのきだけ…1袋(100g)
- 万能ねぎ…4本
- レモン…1/4個(40g)
- 白こしょう…適量
- ポン酢しょうゆ…小さじ2

- ①ミニトマトはヘタをとる。えのきだけは石づきを落とし、半分に切ってほぐす。さばは水気を切る。
- ②レモンは薄切り、万能ねぎは小口切りにする。
- ③ホイルに①を並べ、レモンの薄切りをのせる。白こしょうを全体にふり、しっかり包む。
- ④③を魚焼きグリルに入れ中火で10分焼く。
- ⑤器に盛り、万能ねぎをちらし、ポン酢しょうゆをかける。

~MEMO~

- さばやさけなどの魚は、抗酸化作用があるため、動脈硬化の予防になります。
- 水煮缶は味付き缶と比べて減塩となっており、素材の旨味もあるため血压が気になる方にオススメです。さらにトマトの旨味加わるため、塩分が少なくてもおいしく食べられます。

季節野菜と味付き缶の煮物

- エネルギー：92kcal
- 塩分：0.5g程度(1人分)



材料(2人分)

- 魚味付き缶…1缶
- 酒…適宜(大さじ2程度)
- 大根…5cm

- ①大根をいちょう切りにし、耐熱容器に入れる。
- ②①に酒(大さじ1程度)をふり、ラップをしてレンジで加熱する(600W・3分)。
- ③味付き缶を②に汁ごと入れ、缶に残っている汁と酒(大さじ1程度)を合わせて②に混ぜ、ラップをしてレンジで加熱する(600W・3分)。

~MEMO~

- 味付き缶をそのまま使うことで、簡単に煮物ができます。
- 味付き缶は、さばの味噌煮・イカのしょうゆ煮など何でもOKです。
- 汁を使い切ることで、さらにおいしく食べられます。また、酒を使うことで魚の臭みが取れます。



味付き缶と野菜類は、お好みでいろいろな組み合わせをお試しください!

市では、社会情勢の変化や施設の老朽化などを踏まえ、今後の公共施設のあり方を考える「公共施設マネジメント」に取り組んでいます。

公共施設利用者アンケートの実施結果

公共施設の利用状況や老朽化などに対して、市民の皆さんがどのように考えているのかなど、今後のあり方に関するアンケートを実施しました。令和元年9～10月に、公共施設の利用者716人の方にご協力いた

きました。今回は、アンケートの中で代表的な質問とその結果をお伝えします。

アンケートの結果は、公共施設等総合管理方針の改訂や個別施設計画の策定のために活用します。

質問と回答結果(抜粋)

圏公共施設の改修や建て替えの費用を捻出するため、次のような方策で対応することが考えられますが、このような方策を取り入れることについて、あなたはどのように考えますか。

施設の多機能化や似たような施設の統合を進める

利用率の低い施設、老朽化した施設などは、規模の縮小や廃止を行う

民間施設の利用に対して助成する

施設の維持・管理に関する経費を抑える

利用料を引き上げたり、今まで無料だった施設を有料化したりして財源を確保する

特別な税金を徴収して財源を確保する

公共施設の維持・管理以外のあらゆる市の事業の縮小・廃止を行い、公共施設の維持・管理に要する費用を捻出する

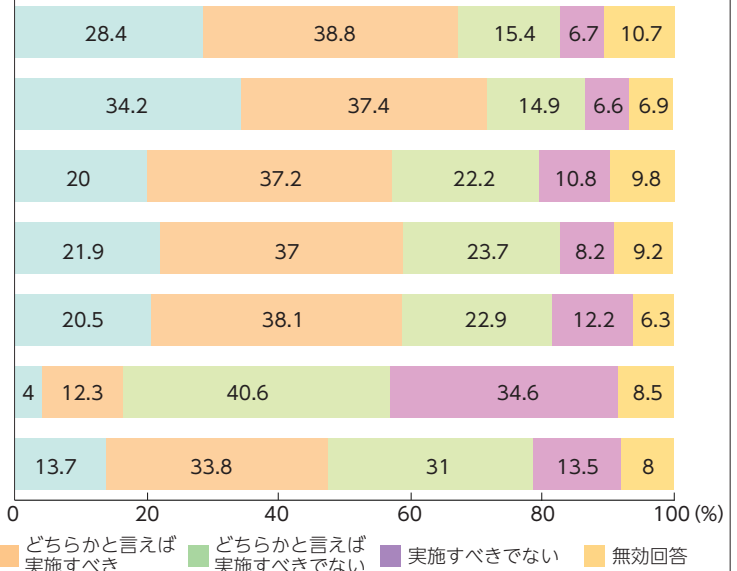

アンケートの回答結果は市ホームページでご覧いただけます。



手話で楽しもう

障がい福祉課 ☎373

【今月のテーマ】

Q. 手話とジェスチャーの違いはなに？

A. 手話には語順や文法があります。

手話で分からない表現がある場合、ジェスチャーで伝わることもありますが、ジェスチャーには決まりがありません。一方、手話には文法や語順、単語がある程度決められています。手話は、皆さんが使用している日本語や英語と同じ「言語」なのです。

解説は、手話を用いた動画でも見ることができます。右記コードからご覧ください。



今月の季節の手話

▶6月



「6」を表す手話



人差し指と親指で三日月の形を表す



雨が降るように手を上から下に2回降ろす

▶梅雨

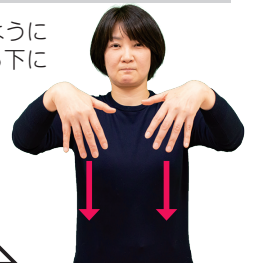

▶かたつむり



人差し指と中指を交互に上下する



- 02 富士見市PR大使からのメッセージ
- 04 たまには出前大作戦!
- 05 新型コロナウイルス感染症について
- 06 行政情報
まちづくりのアイデアを募集しますー富士見市協働事業提案制度ー/特定健康診査・健康診査・人間ドックは7月1日から受診できます/富士見市まちづくり寄附金の状況をお知らせします/避難行動要支援者登録制度のご案内/児童手当・特例給付を受給している方へ「現況届」の提出について ほか
- 14 男女共同参画ひろば いっぱいぽ
- 15 地域防犯ニュースひがしいるま
- 16 情報ステーション
【ご案内】市民税・県民税納税通知書を発送します/母子健康手帳の交付/富士見市人事異動(5月1日付) ほか

- 【募集】富士見市安全安心なまちづくり防犯推進市民懇談会参加者/すこやか支援員
- 【子育て】「子育て健康ガイド」について
- 【市民伝言板・くらしのリユース】
- 19 月刊富士見オリパラ新聞・キラリ☆ふじみ
- 20 健康ガイド
- 22 公共施設の「これから」・手話で楽しもう♪
- 23 今月の無料相談
- 24 今月のFujimist
土曜開庁と業務時間延長
人口と世帯数

今月の無料相談

※㊦…要予約

※相談日が年末年始・祝日の場合は除きます。 富士見市役所 ☎049-251-2711

相談内容	とき	場所	問合せ	
㊦法律(弁護士)	第1~4水曜13:00~16:00 第1~4金曜13:15~16:15	鶴瀬駅西口サンライトホール	人権・市民相談課 ☎㊦271	
㊦法律(司法書士)	第1・3火曜10:00~12:00	人権・市民相談課 ☎㊦271		
㊦税務(税理士)	第4火曜13:00~16:00			
市民	木曜9:00~12:00			
㊦女性	第1・3火曜13:00~17:00			
DV	第1~4月曜9:00~12:00 ※第1・3が祝日の場合は水曜、第2・4が祝日の場合は火曜			
住宅	第2火曜13:00~16:00			
㊦不動産	第4月曜13:00~16:00			
外国籍市民生活	木曜13:00~16:00			
消費生活	月~金曜10:00~16:00			ふじみの国際交流センター ☎049-269-6450
㊦マンション管理	月~金曜10:00~12:00、13:00~15:30			消費生活センター ☎049-252-7181
㊦耐震改修・リフォーム	第2月曜13:30~16:30 ※祝日の場合は翌日	建築指導課 ☎㊦418		
内職あっせん	第3月曜13:00~16:00	建築指導課 ☎㊦422		
㊦中小企業経営	水・金曜10:00~12:00、13:00~15:00	産業振興課 ☎㊦264		
	月~金曜9:00~16:00	富士見市商工会 ☎049-251-7801		
高齢者(介護、権利擁護などの相談)	月~金曜9:00~17:00 ※右記高齢者あんしん相談センターは担当が住所(町会)ごとに分かれているため、市ホームページなどをご覧ください。 ※虐待通報など緊急の場合は時間外も受け付けし、高齢者福祉課(☎㊦397)でも受け付けます。	むさしの ☎049-255-6320 ふじみ苑 ☎049-293-1168 えぶりわん鶴瀬Nisi ☎049-293-8330 みずほ苑 ☎049-256-7423 ひだまりの庭むさしの ☎049-268-5005		
㊦障がい者就労支援	月~金曜8:30~12:00、13:00~17:00	障がい福祉課 障害者就労支援センター ☎㊦322		
㊦こころの健康相談	第4木曜10:00~	ぱれっと 障がい福祉課 ☎㊦323		
児童相談	月~金曜8:30~17:00	障がい福祉課 家庭児童相談室 ☎㊦336		
教育	月~金曜9:00~17:00 土曜9:00~12:00(電話相談のみ)	教育相談室 ☎049-253-5313		
子どもに関する総合相談	月~金曜8:30~17:15	子ども未来応援センター ☎049-252-3773		
㊦子どものための養育費相談	第3木曜13:00~16:00 ※祝日の場合は第4木曜	鶴瀬公民館 ほか		
㊦若者のための学び直し相談	第4金曜15:00~19:00 ※7月は第5・12月は第3金曜			
乳幼児子育て(電話相談)	月~金曜8:30~17:15	健康増進センター ☎049-252-3771		
子育て(電話相談)	月~金曜10:00~16:00 ※未就学児対象 各保育所(園)・認定保育園でも相談可。電話番号などは、市ホームページをご覧ください。面談は要予約	子育て支援センター ☎049-251-3005		
福祉全般に関すること	奇数月第4火曜10:00~12:00 ※9月は第5火曜 偶数月第4火曜10:00~12:00 ※2月は第3火曜	ウエルシア富士見鶴馬店 ウエルシア富士見鶴瀬東店	富士見市社会福祉協議会 出張うさみんカフェ ☎049-254-0747	
心配ごと相談(福祉)	月~金曜9:00~17:00	富士見市社会福祉協議会	☎049-254-0747	
ボランティア				
㊦成年後見制度相談				
生活困窮相談	月~金曜8:30~17:00	生活サポートセンター☆ふじみ ☎049-265-6200		

【自閉症スペクトラム】
対人関係やコミュニケーションを苦手とし、興味や活動のパターン化が見られる特徴をもつ障がいの総称。



コードから秀明くん・純子さんの作品が掲載されているインスタグラムをご覧ください。純子さん

今月のFujimist

荻原 秀明^{ひであき}くん・純子^{じゆんこ}さん(芸術家)

☎ 秘書広報課 ☎241

言葉の発達が遅く、おしゃべりを始めたのは4歳を過ぎてからだった秀明くん。自閉症スペクトラムの診断を受けたとき、「この子は一生しゃべれないのかもしれない」という不安が母・純子さんの頭をよぎった。ただ、秀明くんには1歳のころから唯一発せる言葉があった。それが赤・青・黄色などの「色」。「思えば、カラフルなブロックおもちゃも見事なグラデーションに並べてみせていました」と回想した純子さん。画家である純子さんから見ても、秀明くんの色彩感覚は並外れたものがあったという。

「人生がより豊かなものになるように」と絵の具とクレヨンを与えられて始めた創作活動。自らを表現できる手段を手に入れた秀明くんは、好きなものなら何でも楽しく描き、色鮮やかな絵画に仕上げていった。その作品の評価は

高く、昨年10月には第11回中村キース・ヘリング美術館国際児童絵画コンクールで、世界各国から応募のあった1,320点の中でシミック賞(コンクールの共催企業の名称)を受賞した。

創作活動を始めてから秀明くんの世界はみるみる広がっていった。友だちが増えていくとともに描く対象も広がり、話す言葉も信じられないほど増えていった。今ではすれ違う人一人ひとりに笑顔で手を振るほど。純子さんは「息子は言葉は少ないけど、よく笑ういたずら好きの普通の子ども。『生まれてきてよかった』と思えるほどに、好きなことを全力で追及して行ってほしいです」と語った。取材中、公園を元気に駆け回る秀明くんの姿は、まるで生きるよこびをその小さな体でめいっぱい表現しているようだった。

6・7月の土曜開庁と業務時間延長

取扱い業務など、詳しくは市ホームページをご覧ください。

市役所本庁舎 ☎049-251-2711

【土曜開庁】
6月6日(土)・7月4日(土)午前8時30分～午後0時30分

【業務時間延長】
毎週木曜(祝日を除く)午後7時まで

【開庁課】
市民課・保険年金課・税務課・収税課・子育て支援課・保育課

西出張所(鶴瀬駅西口サンライトマンション1階) ☎049-252-2331

【業務時間延長】
6月25日(木)・7月30日(木)午後8時まで

市ホームページなど

市ホームページ
<https://www.city.fujimi.saitama.jp/>

携帯版ホームページ
<https://www.city.fujimi.saitama.jp/mobile>

富士見市PRサイト
『キラリとかがやくまち 富士見市』

子育て応援サイト
『すくすく子育て FUJIMI』

人口と世帯数(5月1日現在)

人口…112,068人 (前月比 +132人)
男 55,320人 (前月比 +47人)
女 56,748人 (前月比 +85人)
世帯数… 52,731世帯 (前月比 +238世帯)

【市公式 twitter】
https://twitter.com/fujimi_city

【市公式 facebook】
<https://www.facebook.com/fujimikouhou>

【市公式LINE】無料SNSアプリ「LINE」で「@fujimi_city」と検索

【マチイロ】スマートフォンでも広報「富士見」をご覧ください。
マチイロ 富士見市 検索

【テレ玉データ放送】テレ玉(地デジ3ch)視聴中にdボタンで市の情報をご覧ください。

【ココシル☆ふじみ】市の観光情報アプリ。「ココシル」で検索