

固定資産評価証明書などの取得

令和2年度(令和2年1月1日時点)の評価証明書などは4月1日(水)から取得することができます(公課証明書は5月1日(金)から)。

年の途中で所有者となった方が申請する場合は、所有者となった事実確認ができる書類(登記事項証明書や売買契約書の写しなど)が必要です。確認できない場合は交付ができませんので、ご注意ください。

対象／固定資産の所有者および同世帯の親族、相続人、代理人(委任状が必要)

持ち物／本人確認書類(運転免許証、マイナンバーカード、納税通知書など)

※相続人の場合は親族関係確認書類(戸籍謄本など)

※詳しくは市ホームページをご覧ください。



☎ 税務課

土地係・家屋係 ☎④356

公衆浴場高齢者入浴券の申請受付

令和2年度の公衆浴場入浴券の申請を4月1日(水)から受け付けます(後日郵送で交付)。

令和元年度に交付された入浴券の利用がない方は、改めて申請が必要です。

対象／65歳以上で次のいずれかに該当する方

入浴補助券(年間20枚以内)

ひとり暮らしの方または高齢者のみでお住まいの方

※65歳未満の方とお住まいの場合は対象となりません。入浴補助券は100円の自己負担が必要です。

無料入浴券(年間52枚以内)

自宅に入浴設備のない方

利用可能浴場／健康湯ランド

鶴瀬西3-2-10 ☎049-252-1750

営業時間：午後2時30分～10時30分

月曜定休(祝日の場合は火曜)

駐車場8台(軽自動車のみ)

※営業時間、定休日は変更になる場合があります。

☎ 高齢者福祉課 ☎④385

固定資産の縦覧および閲覧

固定資産税の納税者は、令和2年度の土地・家屋価格等縦覧帳簿の縦覧および固定資産課税台帳(兼名寄台帳)の閲覧ができます。

縦覧 所有する土地・家屋の評価額がほかと比較して適正かどうかを確認するための制度です。

閲覧 固定資産課税台帳のうち、自己の資産について記載された部分を確認することができる制度です。期間中に限り、当該年度分の課税台帳(兼名寄台帳)の写しは1通まで無料で交付します。

期間／4月1日(水)～6月1日(月)
※土曜開庁日は4月4日(土)、5月2日(土)(5月2日(土)は午後0時30分まで)

対象／固定資産税の納税者および同世帯の親族、相続人、代理人(委任状が必要)

持ち物／本人確認書類(運転免許証、マイナンバーカード、納税通知書など)

※相続人の場合は親族関係確認書類(戸籍謄本など)

※詳しくは市ホームページをご覧ください。



☎ 税務課

土地係・家屋係 ☎④354

つきいち～臨時農産物直売所～

市役所臨時農産物直売所は毎月第3火曜に開設します。富士見市産の新鮮野菜・米・みそなどの加工品を販売します。



※レジ袋削減のため、買い物袋をお持ちください。

とき／4月21日(火)

午前10時～午後0時30分

場所／市役所1階待合スペース

販売者／富士見市農業研究団体連絡協議会

☎ 産業振興課 ☎④243



若者のための学び直し相談

経済的理由や人間関係など、さまざまな理由で高校進学を断念した方や中退した方の高校卒業を目指すための相談をお受けします。

とき／毎月第4金曜午後3時～7時
※5・7月は第5金曜、12月は第3金曜

場所／鶴瀬公民館

※12～3月は市民福祉活動センターぱれっと

対象／義務教育終了後の高校卒業希望者、保護者、関係者

申込み／FAXまたは電話

で ※市ホームページ

からも申込可

☎ 子ども未来応援センター

FAX049-252-3772



4月6日～15日 春の全国交通安全運動

人も車も自転車も

安心・安全 埼玉県

重点目標／

- ・子どもを始めとする歩行者の安全の確保
- ・高齢運転者などの安全運転の励行
- ・自転車の安全利用の推進
- ・自転車乗用中の交通事故防止

出陣式

とき／4月6日(月)午前10時

場所／上福岡駅西口ココネ広場

主催／東入間地区交通安全対策協議会

☎ 交通・管理課 ☎④433

キラリ☆ふじみ お知らせ

キラリ☆ふじみのイベント内容などは、HOTキラリ4月号またはキラリ☆ふじみホームページをご覧ください。

☎ キラリ☆ふじみ

☎049-268-7788



ご案内

募集

子育て

学ぶ

イベント

市民伝言板

くらしのヒント

ご案内

募集

子育て

学

イベント

市民伝言板

くらしの
リユース



ご案内

令和3年 富士見市成人式典のお知らせ

とき／令和3年1月11日(祝)
 受付／午前10時30分
 開式／午前11時
 場所／キラリ☆ふじみ
 対象／平成12年4月2日～平成13年4月1日生まれの方
 ※市内在住の対象の方には、12月上旬ごろに案内はがきを郵送します。
 ※詳しくは、広報『富士見』12月号でお知らせします。
 〇 生涯学習課 ☎⑥32



行政書士による無料相談会

相続・遺言・成年後見・各種許認可などについて相談できます。
 秘密は守られます。
 とき／4月19日(日)午前10時～午後4時 ※申込不要
 場所／水谷公民館
 〇 埼玉県行政書士会東入間支部 前田行政書士事務所
 ☎049-251-7361

新社会人応援献血キャンペーン

今春社会人になった方(16歳以上)を対象に、4～6月に「新社会人応援献血キャンペーン」を実施します。
 県内の献血ルームや献血バスで献血にご協力いただくと、県限定デザインの「吸水マイクロファイバー傘カバー」を差し上げます。
 〇 県薬務課 ☎048-830-3635

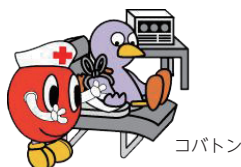

コバトン

梅の実 恋♥来いプロジェクト ～おうちで実った青梅を譲っていただけませんか～

ご持参いただいた梅の実が、市の特産品・梅酒「梅恋花」に生まれ変わります。

要件／市内産の青梅3kg以上
 とき／5月30日(土)午前10時～11時
 場所／健康増進センター駐車場
 ※量が多くて運搬が困難な方はご相談ください。

返礼品／できあがった梅酒「梅恋花」を差し上げます。

〇 富士見市商工会

☎049-251-7801



カラスに注意しましょう

カラスは、4～7月の繁殖期に活動が活発になり、ごみ集積所を荒らしたり人を襲うことがあります。人を襲うのは、巣に近づく敵に対して親鳥がヒナを守るために起こす行動です。威嚇行為が見られる場合は、直ちにその場を離れてください。どうしても巣の近くを通らなければならないときは、頭を守るようにしてください。また、地面に落ちて鳴いているカラスのヒナを発見した場合は、近くにいる親鳥から攻撃される可能性が高いので、近づいたり拾って保護したりしないようにしましょう。

〇 環境課 ☎④242

年に1回 愛犬に必ず狂犬病予防注射を！

〇 健康増進センター ☎049-252-3771

狂犬病予防注射は、毎年1回行うことが法律で義務付けられています。集合狂犬病予防注射(下表)または動物病院で必ず接種しましょう。登録済みの犬の飼い主には、はがきを送付しますので、必要事項を記入してお持ちください(はがきのない方は申請書を記入していただきます)。

※動物病院で接種した場合は、獣医師が発行する「狂犬病予防注射済証」を健康増進センターに持参し、狂犬病予防注射済票の交付手続き(交付手数料550円)をしてください。

注射の時期／

- ・生後91日以上の犬は、4月1日～6月30日の間
- ・注射を受けていない犬を飼い始めたときは、30日以内

費用／3,500円

(注射料金2,950円、狂犬病予防注射済票交付手数料550円)

※新規に犬の登録をする場合は、別途登録手数料3,000円がかかります。

※動物病院で接種する場合は、注射料金が集合狂犬病予防注射と異なる場合があります。

お済みですか 犬の登録変更届など



飼い主や住所が変わったときは「犬の登録事項変更届」を、飼い犬が死亡したときは「犬の死亡届」を健康増進センターに提出してください。

集合狂犬病予防注射日程表

とき	午前9時30分～11時	午後1時～2時30分
4月16日(木)	みずほ東公園 (水谷小北側)	前沼公園 (水谷東小近く)
4月17日(金)	唐沢公園 (関沢小東側)	針ヶ谷コミュニティセンター 第2駐車場
4月20日(月)	鶴瀬公民館 駐車場	南畑公民館 駐車場
4月21日(火)	つるせ西ゆうゆうの丘公園 (鶴瀬西交流センター南側)	勝瀬集会所 駐車場 (榛名神社西側)

※注射会場が公園の場合、駐車場はありません。



子ども未来支援員

生活困難を抱えた保護者と子どもに寄り添い、継続した支援を提供できるよう同行支援を行う有償ボランティアを募集します。

募集人数/10人程度

応募資格/次のすべてを満たす方

- 市内在住の20歳以上の方
- 所定の研修を修了できる方
- 生活困難な世帯に理解があり、支援に意欲のある方

応募方法/応募用紙に記入し、4月30日(木)(必着)までに郵送または直接

(〒354-0021 鶴馬3351-2(健康増進センター内) 子ども未来応援センター)

※応募用紙は、市ホームページ、子ども未来応援センター、子育て支援課にあります。

研修日程：5月29日(金)午前10時～午後4時30分
場所：健康増進センター

☎ 子ども未来応援センター
☎049-252-3773

ふじみ青年学級
学級生&ボランティア

ふじみ青年学級は、障がいのある方の生活の充実を目指し、学習・文化・スポーツ活動と地域交流を目的に年間を通して開催しています。一緒に楽しく休日を過ごしませんか。

活動日/月1回日曜

午前10時～午後3時

場所/鶴瀬公民館ほか

対象/市内在住、在勤、在学の15歳以上の方で自力で通える方、または介助者が同行できる方

活動内容/調理実習、音楽クラブ、遠足、カラオケ、クリスマス会など
参加費/500円程度(食事・材料代ほか)

※学級活動を支援するボランティアも募集しています。

☎ 鶴瀬公民館
☎049-251-1140



ご案内

マイキーID設定(マイナポイント予約)支援のご案内

～令和2年度のマイナポイント事業参加に必要！～

マイナンバーカードを活用した消費活性化策として、キャッシュレス決済で一定額を前払いした方などに対して、ポイントを付与する「マイナポイント」の事業へ参加するために必要なマイキーID設定(マイナポイント予約)のお手伝いをしています。

4月以降も専用の支援ブースを設置していますのでご利用ください(申込不要)。



とき	時間
平日	8:30～17:15 (木曜は19:00まで)
土曜開庁日	8:30～12:30 (4月4日(土)は17:15まで)

場所/市役所1階待合スペース
必要なもの/

- マイナンバーカード
- マイナンバーカード受取時に設定した利用者証明用電子証明書の4けたの暗証番号

※マイナンバーカードの交付、利用者証明用電子証明書については、市民課(☎⑩101)にお問い合わせください。

ご自身でも設定することができます

マイナンバーカードの読み取りができるスマートフォンまたはカードリーダーを備えたパソコンをお持ちの方は、ご自身で設定することができます。

詳しくはマイナポイントホームページをご覧ください。



☎ 情報システム課 ☎⑩535

市政に参加しましょう

令和2年度パブリックコメント(市民意見提出手続)募集予定

募集時期	案件名、担当課
9月	富士見市第6次基本構想及び第1期基本計画(案)、政策企画課 富士見市都市計画マスタープランの策定について(案)、まちづくり推進課
12月	富士見市公共施設等総合管理方針(案)、管財課 富士見市男女共同参画プラン(第4次)(案)、人権・市民相談課 第8期富士見市高齢者保健福祉計画(案)、高齢者福祉課 富士見市健康増進計画中間評価・見直し(案)、健康増進センター
令和3年1月	第5期富士見市障がい者支援計画(案)、障がい福祉課 (仮称)第3次富士見市建築物耐震改修促進計画(案)、建築指導課
2月	第3次富士見市生涯学習推進基本計画(案)、地域文化振興課 富士見市一般廃棄物処理基本計画(ごみ処理・生活排水処理基本計画)第3次計画(案)、環境課

令和2年度審議会等委員公募予定

募集時期	審議会等名(定数)、募集人数、担当課
5月	富士見市公民館運営審議会(20人以内)、4人、鶴瀬公民館
6月	富士見市安全安心なまちづくり防犯推進市民懇談会(7人以内)、2人、安心安全課 富士見市男女共同参画社会確立協議会(12人以内)、2人、人権・市民相談課
7月	富士見市環境審議会(15人以内)、3人、環境課
10月	富士見市下水道事業審議会(10人)、3人、下水道課
令和3年1月	富士見市障害者施策推進協議会(20人以内)、2人、障がい福祉課
2月	富士見市介護保険事業推進委員会(13人以内)、3人、高齢者福祉課

※募集の時期や内容は変更になる場合があります。

☎ 協働推進課 ☎⑩257

ご案内

募集

子育て

学ば

イベント

市民伝言板

くらしのニュース

ご案内

募集

子育て

学

イベント

市民伝言板

くらしの
ニュース



募集

令和2年度 給食仕分員 (会計年度任用職員)

小学校で、配送された給食の仕分け作業を行います。

募集人数／若干名

時間／週5日(月～金曜)1日2時間

期間／原則1年間(年間190日前後)

報酬／時間額958円

※未経験者可

☎ 学校給食センター

☎049-252-2881



富士見市マスコット
キャラクター
ふわっぴー

ワンナイトステイの受け入れ 家庭

世界各国から、日本語を教えるために研修に来ている外国人の週末だけのホストファミリーになりますか。日本語で会話ができますので、気軽に国際交流、国際理解を深めることができます。

受入家庭の条件／

- 宿泊用に個室が用意できる家庭
- 参加者の食事やお祈りなどの習慣にご理解いただける家庭
- 家族が2人以上いる家庭

宿泊期間／1泊2日(土・日曜)

実施期間／6月～令和3年1月

※この期間に5回実施予定。

登録申込／4月24日(金)までに郵送または直接

〒354-8511(所在地は記載不要)
富士見市役所人権・市民相談課
※登録申込書は、県・市ホームページから入手可

※登録は毎年更新の手続きが必要です。また、年度途中での登録も受け付けます。

※詳しくは市ホームページをご覧ください。

☎ 人権・市民相談課 ☎内273



ピースフェスティバル2020 出品者・参加者・参加団体 テーマ「地球はひとつ ～つなごう非核・平和のバトン～」

☎ 鶴瀬公民館 ☎049-251-1140 FAX049-251-1156

「富士見市非核平和都市宣言」の理念を多くの市民に広げ、平和の尊さを未来へ語り継ぐため、7月11日(土)・12日(日)に鶴瀬公民館で開催します。「平和」をテーマとした出品、出演など、皆さんの応募をお待ちしています。

(1)展示部門

①市民の平和メッセージ

メッセージや絵など

②俳句・短歌・詩

③子ども(小学生まで)の写真

サイズ：2L～A4

④平和作品展の作品

絵画・写真・書・彫刻など(表現形式、サイズは不問)

⑤イラスト

テーマ：平和、家族、私の未来(共同作品も可)

大きさ：画用紙A4以上(画材自由)

応募方法／①～③：4月1日(水)～6月26日(金)に、各公民館・交流センター・コミュニティセンターにある応募箱、または鶴瀬公民館へ直接

④⑤：額装、表装、パネル張りをし、鶴瀬公民館へ直接(7月9日(木)搬入、7月12日(日)搬出)

(2)舞台部門

①合唱、合奏、民謡、バンド、ダンス、落語、手品、朗読、寸劇、人形劇など

※舞台の都合上、ダンス出演者は30人以内

②演劇(上映時間15～40分程度)

• 台本を作成し演出できる方
上記のテーマにそった作品で、申込時に大筋を提出し、5月8日(金)までに完成させる。

• 出演者、スタッフ
※演劇関係者の打合せ：

4月22日(水)午後7時、鶴瀬公民館

(3)模擬店部門

模擬店・フリーマーケット

開催日：7月11日(土)・12日(日)

場所：鶴瀬公民館

【(2)(3)共通事項】

対象／市内を中心に活動しているグループ・個人

応募方法／申込用紙に記入し、鶴瀬公民館へFAXまたは直接

※申込用紙は市ホームページ、鶴瀬公民館にあります。

応募期間／4月1日(水)～17日(金)

※応募多数の場合は抽選

※参加確定後、実行委員会への出席をお願いします(第1回実行委員会：5月12日(火))。

(4)ヒロシマ平和体験学習

「広島市原爆死没者慰霊式並びに平和祈念式」に参加しませんか。

とき／8月5日(水)・6日(木)

場所／広島平和記念公園・広島平和記念資料館

募集人数／2人

※宿泊費・交通費は実行委員会負担、市職員随行

応募方法／応募動機(400字程度・様式自由)・住所・氏名(ふりがな)・年齢・電話番号を記入し、鶴瀬公民館へ直接

応募期限／5月22日(金)



募集

打越市民農園の 利用者追加募集

募集区画数/約23区画
(1区画約30㎡。1世帯2区画まで)
申込資格/市内在住の方で、草刈り

などの適切な区画管理ができる方
場所/鶴馬3丁目地内
(山崎公園西側)
利用期間/契約日～令和3年3月
末日
利用料/月額500円
年度換算(4月から使用6,000円)
申込み/随時電話で(申込順。土・
日曜、祝日を除く)

※後日契約のために入間東部シル
バー人材センター富士見事務所で
手続きをお願いします。
※農園に水道、ごみ捨て場、駐車
場はありません。
☎ 入間東部シルバー人材センター
富士見事務所(羽沢3-23-17)
☎049-253-6686



ご案内

募集

子育て

学
ぶ

イ
ベ
ン
ト

市
民
伝
言
板

く
らし
の
リ
ユ
ース



子育て健康ガイド

☎ 健康増進センター ☎049-252-3771 FAX049-255-3321
※聴覚障がいの方はファックスでお申し込みください。



子育て応援情報マイルサイト
[スマイルなび]

予 要 予 約 受 受 付 時 間 対 対 象 場 場 所 内 内 容 定 定 員 持 持 ち 物
申 申 込 み 主 主 催 他 他 そのほか 水 水 バス水谷コース 鶴 鶴 バス鶴瀬コース

事業名	と き	詳 細	
予 パパママ 準備教室	1日目 4月18日(土) 9:30～15:30	対 初めての出産を 令和2年7・8月に 迎えるご夫婦 場 針ヶ谷コミュニ ティセンター 定 15組(申込順)	受 9:20～9:30 内 DVD上映、赤ちゃんの環境と衣類・保育、 先輩パパママに聞いてみよう、歯の健康とブラッシング、出産 前後に利用できる制度、家族計画、パパの妊婦体験 持 母子健 康手帳、筆記用具、手鏡・大人用歯ブラシ(ご夫婦各自)、昼食
	2日目 5月14日(土) 10:00～15:30		受 9:50～10:00 内 妊娠中から考える健康家族のバランス食、 新生児の保育、もく浴実習、妊娠から出産・赤ちゃんとの生活、 パパの妊婦体験 持 母子健康手帳、筆記用具、昼食、ママパパ 学級テキスト(1日目に配布)、母子健康手帳の副読本(“妊娠お めどうございます”の袋に同封)
予 見て！食べて！ すてっぷあっぷ 離乳食教室	4月16日(土) 13:30～15:15	受 13:00～13:20 対 離乳食中期をこれから始める、または始めたばかりのお子さん (おおむね生後6～8か月児)のいる保護者 場 ピアザ☆ふじみ 内 離乳食中期の 話、調理のデモンストレーション、試食(保護者のみ) 定 15人(申込順) 持 母子 健康手帳、筆記用具(保育利用の方はお子さんに必要なもの) 申 4月6日(月)午前8 時30分から電話で ※保育あり(おおむね生後6～8か月児、定員11人(申込順))	
ニコニコ☺ 子どものごはん展示 &相談室	4月16日(土)	展示 10:00～13:00 対 乳幼児の保護者 場 ピアザ☆ふじみ ※入退場自由 内 離乳食後期(9か月)から幼児食までの実物展示 予 相談 10:00～12:00 対 おおむね5か月～3歳児の保護者 場 ピアザ☆ふじみ 内 管理栄養士による、お子さんの食事の悩みに対する個別相談	
4か月児健診	4月 8 日(水)	水 受 12:50～13:40 場 健康増進センター 鶴 対 令和元年11月1日～11月15日に生まれた子	乳幼児健診 専用バス運行表 鶴瀬コース 水谷コース  
	4月20日(月)	水 受 12:50～13:40 場 健康増進センター 鶴 対 令和元年11月16日～11月30日に生まれた子	
12か月児健診	4月14日(水)	水 受 12:50～13:40 場 健康増進センター 鶴 対 平成31年4月1日～4月23日に生まれた子	
	4月27日(月)	水 受 12:50～13:40 場 健康増進センター 鶴 対 平成31年4月24日～令和元年5月16日に生まれた子	
1歳6か月児健診	4月 7 日(水)	水 受 12:50～13:40 場 健康増進センター 鶴 対 平成30年7月1日～7月20日に生まれた子	
	4月22日(水)	水 受 12:50～13:40 場 健康増進センター 鶴 対 平成30年7月21日～8月10日に生まれた子	
	4月28日(水)	水 受 12:50～13:40 場 健康増進センター 鶴 対 平成30年8月11日～8月31日に生まれた子	
3歳児健診	4月15日(水)	水 受 12:50～13:40 場 健康増進センター 鶴 対 平成28年10月生まれの子	
	4月21日(水)	水 受 12:50～13:40 場 健康増進センター 鶴 対 平成28年11月生まれの子	
予 母乳相談室	4月16日(土) 10:00～11:30	対 1歳ごろまでのお子さんとお母さん 場 ピアザ☆ふじみ 内 助産師による個別相談 ※母乳マッサージは実施しません。 定 3人(申込順) 持 母子健康手帳、バスタオル、そのほかお子さんに必要なもの	
予 はじめてパパの 子育てサロン	4月18日(土) 9:50～12:00	受 9:40～9:50 対 1歳までのお子さん(第一子)とお父さん 場 針ヶ谷コミュニ ティセンター 内 はじめての育児、パパ同士の情報交換と交流、現在妊娠中の夫婦と の交流 持 母子健康手帳、そのほか各自必要なもの	

ご案内

募集

子育て

学ぶ

イベント

市民伝言板

くらしの
リソース



子育て

ボードゲーム体験会

簡単なルールのものから上級者向けのものまで、遊びやすく奥が深いボードゲームの面白さを体験しませんか(無料)。

とき／4月5日(日)午後2時～4時

場所／諏訪児童館

対象／小学生以上

協力／松尾信悟氏(ミックスじゅーちゅ代表)

申込み／4月4日(土)までに直接または電話で

☎ 諏訪児童館

☎049-255-6671

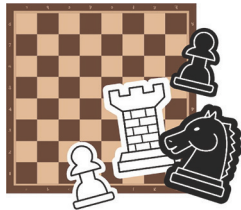

おでかけ「ぴっぴ」のひろば

子どものあそび場に、お友だちづくり、気軽に過ごしてください(無料、申込不要)。

とき・場所／

いずれも午前10時～11時20分

鶴馬1丁目 集会所	水谷東公民館
4月14日(火)	4月22日(水)
5月12日(火)	5月27日(水)
6月9日(火)	6月24日(水)
7月14日(火)	7月22日(水)
9月8日(火)	9月23日(水)

対象／未就学児と保護者

内容／身長・体重測定、自由遊び、作ってあそび、手遊び、紙芝居ほか
※お誕生月のお子さんには手形をとってカードをプレゼントします。
※身長・体重測定を希望する方は、午前11時までにお越しください。
※荒天時は中止になる場合があります。

☎ 子育て支援センター「ぴっぴ」

☎049-251-3005

青空児童館

「あそびの学校」

公園で季節の行事や体操、集団遊び、工作をして、親子・友達同士で元気に遊びましょう(無料、申込不要)。

とき／

午前 10時30分～11時45分(通年)

午後 3時30分～5時(4～10月末)

場所／

	午前	午後
火	みずほ東公園	つるせ台公園
水	午前 松の木公園	
木	午前 つるせ台公園	午後 みずほ東公園
金	午前 前沼公園	午後 北通公園

対象／

午前 未就学児と保護者

午後 未就学児と保護者、小学生

※小学校の長期休業期間は休み

※昨年とは、実施する公園・曜日などに変更があります。

☎ 関沢児童館

☎049-251-9786

乳幼児健診 専用バス運行表

※1年間使用しますので大切に保管してください。



健診名	対象月齢	健診場所		バスコース
		4～9月、3月	10～2月	
4か月児健診	4か月児	健康増進センター	市民総合体育館	鶴瀬コース
12か月児健診	12か月児		改修工事のため実施しません。	水谷コース
1歳6か月児健診	1歳8か月児			
3歳児健診	3歳6か月児			

鶴瀬コース		
健診専用バス	停車場	通過予定時刻
1	鶴瀬駅東口(隈川写真館前)	12:40 発
2	鶴瀬駅西口(立体駐輪場前)	12:43
3	東和銀行鶴瀬支店前	12:45
4	スーパーBig-A富士見鶴馬店前(☆)	12:50
5	しまむら鶴瀬店前(☆)	12:55
6	ふじみ野駅西口埼玉縣信用金庫前	13:02
7	ドラッグエースふじみ野店 向かい側バス停	13:05
8	ふじみ野交流センター	13:07
9	ウエルシア渡戸店前(観音堂前)	13:12
10	老人ホーム羽沢の里向かい側バス停	13:15
11	中央図書館前	13:17
12	健康増進センター(★)	13:20 着

水谷コース		
健診専用バス	停車場	通過予定時刻
1	水谷東公民館前	12:45 発
2	榎町公園前	12:49
3	針ヶ谷コミュニティセンター前	12:53
4	唐沢公園前	12:58
5	第四保育所前(駐車場付近)	13:00
6	みずほ台駅東口(山内農場みずほ台東口店前)	13:05
7	おぎそ小児科医院前	13:07
8	JAいるま野水谷支店前	13:08
9	水子貝塚公園前	13:10
10	健康増進センター(★)	13:15 着

※健診専用のバス停は設置していません。

※予定時刻前にバスが通過することはありません。

※帰りのバスは利用者がそろい次第、健康増進センターを出発します。

(☆)店舗名を確認し、お間違いのないようご注意ください。

(★)健康増進センター改修工事のため、10～2月の4か月児・12か月児健診は、市民総合体育館着となります。

公民館パソコン教室

テキストを使用して基本的なワードの操作を学びます。操作に自信のない方は、「公民館パソコン相談室(毎週開催)」もご利用ください。

とき／毎月第4水曜いずれも午前10時～正午

場所／鶴瀬公民館

対象／市内在住、在勤でパソコンで文字入力ができる方

定員／15人(申込順)

講師／公民館PCサポートクラブ

参加費／1回300円

(テキスト代。当日集金)

持ち物／パソコン(ワード(2013、2016、2019)、オフィス365のワードが入ったもの)

申込み／4月1日(水)から平日午前9時～午後5時15分に直接または電話で

サポーター募集

パソコン初級者へ操作のサポートができる方で、興味のある方は当日に公民館PCサポートクラブにお申し出ください。

☎ 鶴瀬公民館

☎049-251-1140

あいサポーター研修

とき	場所
4月2日(木) 10:00～11:30	ピアザ☆ふじみ
4月11日(土) 10:00～11:30	ウエルシア富士見 鶴瀬東店
4月17日(金) 10:00～11:30	市民福祉活動センターぱれっと

※無料、申込不要

☎ 障がい福祉課

☎☎372



普通救命講習 I

とき／4月26日(日)

午前9時～正午

場所／消防本部大講堂

対象／市内在住、在勤、在学の方

定員／30人(無料、申込順)

申込み／4月6日(月)～10日(金)午前8時30分～午後5時に電話で

☎ 消防本部救急課

☎049-261-6673

手話通訳者養成講習会 I (全36回)

手話通訳者を目指すための講習会です。来年度に手話通訳者養成講習会Ⅱ・Ⅲを行います。

とき／5月27日～令和3年2月17日毎週水曜午前10時～正午

※12月30日(水)、令和3年1月6日(水)を除く

場所／

市民福祉活動センターぱれっと

対象／次のすべてを満たす方

- 高校生以上で富士見市または三芳町に在住、在学、在勤の方
- 手話奉仕員養成講習会を修了している方またはそれと同等の技術を持つ方
- 地域の聴覚障がい者とおおむね1年以上関わりがある方
- 5月20日(水)の受講審査を受けられる方

定員／10人

参加費／

6,500円(テキスト・保険代)

持ち物／テキスト、筆記用具

申込み／4月13日(月)～5月11日(月)にFAX、直接または電話で
※氏名、住所、電話番号をお伝えください。

☎ 富士見市社会福祉協議会

☎049-254-0747

FAX049-252-0111

書道教室

同じ趣味を持つ仲間との楽しい時間を過ごしませんか。

とき／毎月第2・4月曜午後1時30分～3時30分

場所／入間東部シルバー人材センター富士見事務所

講師／シルバー人材センター会員

参加費／

前期分12,000円(1か月2,000円)

※4月中に納入ください。

☎ 入間東部シルバー人材センター

☎049-266-3001



健康づくり☆市民ワークショップ(全4回) 健P

「健康づくり」について語り合い、意見やアイデアを生活に取り入れてみませんか。参加者にはお土産が付きます。

とき／

第1回	6月13日(土) 午前9時30分～正午
第2回	6月27日(土) 午前10時～正午
第3回	7月18日(土) 午前10時～正午
第4回	令和3年3月20日(祝) 午前10時～正午

場所／市民総合体育館

対象／市内在住、在勤、在学ですべての回に参加できる方

定員／40人程度(無料、応募多数の場合は抽選)

※保育あり(8人程度、おおむね10か月児以上、応募多数の場合は抽選)

申込み／5月22日(金)までに、市ホームページ、郵送、FAX、直接または電話で

☎ 健康増進センター

☎049-252-3771

FAX049-255-3321



子育て

ふたごちゃん・としごちゃんあつまれ～

ふたごちゃん、としごちゃん親子が集まり、遊びをとおして交流します(無料、申込不要)。

とき／毎月第3火曜午前10時30分～11時30分(8月を除く)

場所／諏訪児童館

対象／双子・年子の乳幼児と保護者(兄弟の参加可)

☎ 諏訪児童館

☎049-255-6671



ご案内

募集

子育て

学

イベント

市民伝言板

くらしのニュース

ご案内

募集

子育て

学

イベント

市民伝言板

くらしの

リユース

学 ぶ

季節の食材を使った 大人の料理教室(全3回)

料理教室を通して、地域交流をしませんか。調理後はおしゃべりをしながら飲食を楽しみます。

とき／5月17日、6月14日、7月

19日いずれも日曜午後4時～7時

場所／鶴瀬西交流センター

対象／市内在住の20歳以上の方

定員／15人

(応募多数の場合は抽選)

講師／五十嵐章良氏(元ホテルメトロポリタン、プリンスホテル調理師)

参加費／1回1,000円

持ち物／三角きんまたは帽子、エプロン、持ち帰り用の容器

申込み／4月13日(月)～30日(木)午前9時～午後5時に直接または電話で(土・日曜、祝日を除く)

☎ 049-251-2791

健康な私づくり講座(全2回)

とき・内容／いずれも午前9時30分～11時30分(受付:午前9時15分～)

5月12日 (火)	講座	お口の中から健康UP(講師: 歯科衛生士)
	実技	ヨガ(講師: ヨガイストラクター)
5月26日 (火)	講座	健康づくりで大切なこと(講師: 市職員)
	実技	ヨガ(講師: ヨガイストラクター)

場所／健康増進センター

対象／市内在住の18歳以上で医師から運動制限を受けていない方で、両日参加できる方

定員／20人(申込順)

参加費／60円(保険代。初日集金)

持ち物／タオル、筆記用具、運動しやすい服装、飲み物

申込み／電話で

☎ 049-252-3771

図 書 館

中央図書館 ☎049-252-5825

鶴瀬西分館 ☎049-252-5945

ふじみ野分館 ☎049-256-8860

水谷東公民館図書室

開室時間 火～日曜午後1時～5時

※お問い合わせは中央図書館へ

【開館時間】 午前9時～午後7時 休館日: 月曜(祝日の場合は翌平日)

※ふじみ野交流センター、水谷東公民館が休館の場合は分館・図書室も休館し、翌日開館します。

4月のおはなしかい&映画会

	内 容	日 時
中 央 図 書 館	こども映画会	11日(土)午後2時「ジャックと豆の木」 [小さなバイキングピッケ ピッケと大あざらし] 18日(土)午後2時「アラジン」(1992年・アメリカ)
	一般映画会	12日(日)午後2時「少年時代」(1990年・日本) 26日(日)午後2時「クリフハンガー」(1993年・アメリカ)
	おはなしかい(乳幼児)	1日(水)・15日(水)午前11時
	おはなしかい(幼児・小学生)	4日(土)午後2時 19日(日)午後2時(富士見市子どもフェスティバルおはなし会)
鶴瀬西 分 館	こども映画会	4日(土)午後2時「うっかりペネロペ ～ペネロペ、パリへいく編～」
	おはなしかい(乳幼児)	8日(水)・19日(日)午前11時
	おはなしかい(幼児・小学生)	8日(水)午後3時30分、19日(日)午後2時30分
ふじみ野 分 館	こども映画会	26日(日)午前11時「日本の昔ばなし」 (花さかじいさん、おむすびころりん、一寸法師)
	おはなしかい(乳幼児)	10日(金)午前11時
	ぶんちゃんひろば(幼児～)	11日(土)午前11時

※映画会の上映作品は予告なく変更する場合があります。

リーディングセッション体験 ～ワークショップ&ライブ～

プロのアーティストのギターやアコーディオンの音楽に合わせて詩や文章の朗読を体験するワークショップです。体験後はプロによるライブを実施します(無料)。

とき／4月25日(土)

第1部	ワークショップ体験やライブ 時間: 午前10時～11時30分
第2部	ワークショップ 時間: 午後1時～1時45分 ライブ 時間: 午後1時50分～2時35分

場所／図書館鶴瀬西分館

対象／第1部 中学1年生～大学生

第2部 小学生以上

定員／各部15人

※第2部のライブのみ参加: 定員10人(どなたでも)

出演／・福島ますみ氏(読書コーディネーター、富士見市学校司書)

・乾末樹氏・館野公一氏(フォークソングユニットaiai)

・青木まさひろ氏(アコーディオン奏者・音楽プロデューサー)

申込み／4月1日(水)から直接または電話で

☎ 049-252-5945

富士見市子どもフェスティバル連携企画 図書館探検ツアー

中央図書館を探検しませんか。普段は入ることのできない書庫などを図書館職員が案内します。

とき／4月19日(日)午前11時～正午

集合: 中央図書館文化の杜公園側

出入口

定員／20人(無料、先着順)

☎ 049-252-5825

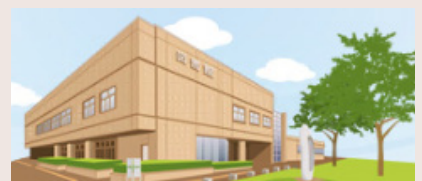

水子貝塚資料館のお知らせ

☎049-251-9686

企画展「水子貝塚～まもり、伝える縄文のムラ～」開催中

とき／5月31日(日)まで

場所／展示室

詳しくは広報『富士見』3月号または市ホームページをご覧ください。

企画展展示解説

とき／4月25日(土)、5月2日(土)
午前10時30分～(60分程度)

場所／展示室

※無料、申込不要

※当日は、昭和15年制作の記録映画「貝塚」(約13分)を上映します。

土曜おもしろミュージアム

まがたまペンダントづくり

とき／4月11日(土)

午前10時、午後1時30分

※各回30分前から受付

場所／体験学習室

対象／小学生以上

※未就学児は保護者同伴で可

定員／各40人

参加費／
150円(材料代)



菜の花摘み

菜の花摘みは、4月5日(日)まで、難波田城公園周辺と東大久保地区の菜の花の咲いている田んぼでできます(無料)。

※菜の花は、環境にやさしい米作りの肥料にするために栽培しています。

東大久保菜の花フェスタ2020

中止のお知らせ

新型コロナウイルス感染症の影響により、菜の花フェスタは中止します。

☎産業振興課 ☎243

難波田城資料館のお知らせ

☎049-253-4664

休館日：月曜(祝日の場合は翌日)

田んぼ体験隊(全7回)

種まきからもちつきまで年間を通して活動します。

とき	内容
5/16(土) 午後2時～4時	種まき 田うない
6/20(土) 午後2時～4時	しろかき 田植え
7/4(土)・25(土) 午前10時～11時	草取り (1回以上参加)
8/1(土) 午前10時～正午	かかし 流しそうめん
10/17(土) 午後2時～4時	稲刈り
11/14(土) 午後2時～4時	脱穀
12/19(土) 午前10時～正午	もちつき わら細工

場所／難波田城公園内田んぼ

対象／市内在住、在学、在勤の方を含む家族または友人

定員／15組(1組4人以内、申込順)

※応募多数の場合は初参加者優先

指導／柳下春良氏(地元農家)

参加費／1組年間1,000円(材料代、通信費)

持ち物／汚れてもよい服装、田んぼに入るときの履物

申込み／

4月4日(土)午前9時から電話で



ふるさと探訪

旧宿場と科学のまち・和光市を巡る

とき／5月9日(土) ※小雨決行

集合／和光市駅改札口前・午前9時

主な見学地／二ホニウム通り→富沢湧水→熊野神社・白子富士→地福寺→清水かつら碑→旧白子宿

※午後0時30分解散

定員／20人(申込順)

参加費／500円(保険代ほか。当日集金)

持ち物／飲み物、雨具

主催／資料館友の会ふるさと探訪部会、難波田城資料館

申込み／4月1日(水)～5月6日(振)午前9時～午後5時に電話で

春季企画展関連講演会

「温泉のちょっと深い話」

企画展「お風呂の富士見誌」の担当者が温泉の歴史を紹介します。

とき／4月18日(土)

午後1時30分～3時

場所／講座室

定員／30人

(無料、先着順)

講師／田ノ上和宏(文化財資料整理専門員)

ちよつ蔵市「かしわ餅」

とき／4月26日(日)午前11時～

※売切れ次第終了

場所／旧金子家住宅

主催／難波田城公園活用推進協議会

なつかしの自転車紙芝居

とき／5月2日(土)午前11時、午後1時、午後2時(各回30分程度)

場所／旧金子家住宅 ※無料

内容／昔話の紙芝居、手遊び

協力／わんだ一民話らんど

4月のちょこっと体験

子どもから大人まで気軽にできる昔体験です(原則無料、申込不要)。

とき・内容／午後1時～3時

4日(土)	わたくり
5日(日)	パラシュート作り
11日(土)	はたおり
12日(日)	わたくり
18日(土)	いろいろの日
19日(日)	草花のしおり作り
25日(土)	はたおり
26日(日)	紙のかぶと作り (材料代200円)
29日(祝)	紙のこいのぼり作り



水子貝塚公園・難波田城公園開園

時間変更のお知らせ

4月1日～9月30日の開園時間は、午前9時～午後6時です。

ご案内

募集

子育て

学

イベント

市民伝言板

くらしのニュース

ご案内

募集

子育て

学ぶ

イベント

市民伝言板

くらしの
リソース

イベント

ミニ鉄道クラブによる ミニ鉄道運転会(4~7月)

運転日/いずれも日曜(雨天中止)
午前10時~正午、午後1時~2時

4月	12日・26日
5月	10日・24日
6月	14日・28日
7月	12日

場所/むさし野緑地公園 ※無料
※車での来場はご遠慮ください。
※未就学児は保護者同伴
※傷害保険(無料)へ加入するため、
氏名・住所の記入が必要です。
※9~12月の運転会は、広報『富士見』9月号でお知らせします。

富士見市ミニ鉄道クラブ会員募集
ミニ鉄道の管理や運転、来場者の整理などをボランティアで行っています。興味のある方は、運転会当日にクラブ会員へお申し出ください。

☎ 協働推進課
☎ 257



全日本セパタクロークウッド 選手権大会

国内最高峰の戦いをぜひ間近でご覧ください(無料、申込不要)。
とき/4月11日(土)・12日(日)

開会式	11日(土)午前10時
試合開始	11日(土)午前10時40分 12日(日)午前9時30分

場所/市民総合体育館

関連企画 セパタクローク体験教室

とき/4月12日(日)午後3時~4時
場所/市民総合体育館
対象/小学生以上
定員/70人(申込順)
参加費/100円(保険代)
持ち物/飲み物、室内用運動靴、
運動しやすい服装、タオル
申込み/直接または電話で
☎ 生涯学習課 ☎ 636

ふじみ ヘルシーウォーク大会 **健P**

参加者全員に参加賞をプレゼント。歩数当てクイズ、お楽しみ抽選会もあります。仮装での参加も大歓迎!

とき/5月17日(日)

受付	午前7時30分 (文化の杜公園)
開会式	午前8時10分
スタート	午前8時30分

コース/・健脚コース(約10km)
・ファミリーコース(約5km)
※雨天時はファミリーコースを歩きます。荒天の場合、開催の可否は当日午前6時30分以降に市役所にお問い合わせください。

参加資格/完歩できる方(市外の方の参加可、小学生以下は保護者同伴)

参加費/大人300円(当日申込み500円)、中学生以下100円

持ち物/飲み物 ※歩きやすい服装・靴でお越しください。

共催/富士見市スポーツ推進委員連絡協議会、市教育委員会

協力/富士見市スポーツ協会、富士見市交通指導員

申込み/

事前申込み 4月14日(火)~5月7日(木)までに参加費を添えて直接
≪平日午後5時15分まで受付≫

- ・生涯学習課
 - ・各公民館・交流センター
≪毎日午後9時まで受付≫
 - ・市民総合体育館事務所
- ※なるべく事前申込みをお願いします。

当日申込み 参加費を添えて受付へ直接

☎ 生涯学習課 ☎ 636

ふじみ野じゅく開講記念 神田織音講談会

とき/4月17日(金)
午前10時~正午

※無料、申込不要

場所/ふじみ野交流センター

演目/「細川の茶碗屋敷」ほか一席

☎ ふじみ野交流センター

☎ 049-261-5371

スプリングコンサート 映画音楽特集

懐かしい映画の音楽を楽しみませんか(無料、申込不要)。

とき/4月26日(日)午後2時~3時
(午後1時30分開場)

場所/針ヶ谷コミュニティセンター

対象/小学生以上

内容/映画に使われたクラシック音楽、日本のうたほか

出演/岩田恵美氏(ソプラノ)、梅林貴史氏(フルート)、岡部彩氏(ピアノ)

☎ 針ヶ谷コミュニティセンター
☎ 049-251-8478

クラシックコンサート 富士見の春

とき/4月12日(日)午後2時~4時
※無料、申込不要

場所/鶴瀬コミュニティセンター

曲目/アイネクライネナハトムジーク、クラリネット五重奏、ビバルディ「四季」より「秋」

出演/藤本香氏(ヴァイオリン)、公募による出演者

☎ 鶴瀬公民館
☎ 049-251-1140

市民総合体育館のお知らせ ☎049-251-5555

すまいるエアロビクス (知的障がい者向け)

とき/5月9日(土)
午前9時30分~10時15分

場所/多目的室1・2

対象/小学生以上で知的障がいのある健康な方

定員/30人(申込順)

※必要な方は介助者同伴

参加費/500円(介助者無料)

フラワーアレンジメント

とき/5月11日(月)・30日(土)午前10時30分~正午 ※どちらか1日を選択してください。

場所/多目的室3

参加費/3,000円

【共通事項】
申込み/4月4日(土)午前9時から
直接または電話で

市民伝言板

このコーナーは市民の方から寄せられた情報を掲載しています。参加する時は、内容の確認を。
掲載方法の問合せ/秘書広報課 ☎240

イベント

春の華展

4月4日(出)・5日(日)10:00～17:00(5日は16:00まで)／キラリ☆ふじみ／いけばなの展示／主催富士見市華道連盟／無料／秋元 ☎049-251-5638

ラブキッズ ダンスサークル

リトルダンス体験会…4月4日(出)・11日(出)11:00～11:40／市民総合体育館／2～3歳／踊る楽しさを伝えます／定員10人(申込順)／無料
会員募集…毎週土曜①11:00～11:40②13:00～14:00／市民総合体育館／①2～3歳②4～6歳／キッズジャズダンス、リトルダンス／無料(場所代別途)／仲田 ☎090-6312-3517

富士見市美術協会展

4月6日(月)～12日(日)10:00～17:00／キラリ☆ふじみ／会員の作品発表／無料／立川 ☎090-3801-5067

富士見市将棋連盟

ふじみ子ども将棋教室(全20回)…4月11日(出)～令和3年1月23日(出)10:00～12:00／鶴瀬公民館／小中学生／20人／参加費半期分5,000円(保険代別途)
会員募集…第2・4土曜13:00～17:00／鶴瀬公民館／自由対局、月例会(将棋大会：月1回日曜10:00～17:00、参加費1,200円)／入会金1,000円／年会費2,000円／渡邊 ☎049-254-4433

きらめき写真展

4月22日(火)～29日(祝)9:30～17:00(初日は13:00から、最終日は16:30まで)／キラリ☆ふじみ／主催全日本年金者組合富士見支部写真クラブきらめき／無料／小倉 ☎049-253-0037

元気ダンス

若さを保つ「元気ダンス」体験会…4月23日(木)10:30～11:30／みずほ台コミュニティセンター／シニア／定員10人(申込順)／無料
会員募集…月3回木曜10:30～11:30／みずほ台コミュニティセンター／シニア／懐メロに合わせて仲間と一緒に踊ります。やさしい動きで、笑顔で楽しめる振り付けです／月会費1,800円／黒岩 ☎080-5650-5602

国旗講演会

5月9日(出)14:00～16:00／キラリ☆ふじみ／子ども～大人／「世界の国旗」講演会／定員100人／主催富士見三芳稲門会／滝川 ☎090-2904-6042

たんぼラグビー in 富士見・南畑

5月31日(日)10:00～14:00／難波田城公園近くの田んぼ／水をはった田んぼで、泥まみれになりながらゲーム形式で楽しめます／20チーム(申込順。1チーム4人以上)／4月28日(火)までに要申込(fujimitanbo@gmail.com)／主催東入間ラグビークラブ(スクラム富士見)／1チーム5,000円(個人参加1,200円)／滝澤 ☎090-1507-6148

募集

水谷剣友会

①毎週日曜10:00～12:00②毎週木曜19:00～21:00／水谷小体育館または市民総合体育館剣道場／小学1年生以上／剣道の練習／入会金1,000円／月会費750円(保険代別途)／成島 ☎090-6036-4797

こども日本舞踊教室 小鈴会

①第1・3土曜9:30～12:00②第1・3金曜18:30～21:30／鶴瀬西交流センター／幼児、小学生、中学生、高校生／月会費2,000円／西尾 ☎049-251-2547

アニマートテニスクラブ

毎週土曜19:30～21:30／西中学校／硬式テニス初級～初中級／入会金3,000円／年会費5,000円／無料体験あり(申込不要)／塩沢 ☎090-5203-5982

訪問演劇 GIFT

月4回金曜19:00～21:30／鶴瀬公民館／高校生～50歳代の方／土・日曜、祝日に施設、学校、お祭りでの公演／未経験者歓迎／高橋 ☎090-7210-5897

注意

新型コロナウイルス感染症の影響により、掲載されているイベントが中止または延期となっている場合があります。開催状況については、各団体へ直接お問い合わせください。

掲載方法

市内で活動している団体・サークルの催し物案内や会員募集を1年に1回掲載することができます(4月号～翌年3月号)。掲載は受付順です。申込書は秘書広報課にあります。原則として掲載月の前々月の25日(25日が土・日曜、祝日の場合はその前日)までにお申し込みください。詳しくはお問い合わせください。



<SLの> リユース

●3月6日現在●
固 環境課 ☎248

ご利用ガイド

このコーナーは、不用になった品物のリユースを希望する方の橋渡しをする場です(無料のみ)。ゆずります・ゆずってくださいとも市内在住の方が対象です。登録は3か月です。交渉結果はご連絡ください。

ゆずります

スチール棚／茶だんす／洗濯機／ホームベーカリー／ロボットクリーナー／カーボンヒーター／エレクトーン／座椅子(藤製)／仏壇／自転車(男性用)／自転車(男児用22インチ)／クラシックレコード(LP盤・10枚セット×2)／水谷小体操着(ズボン120cm)／富士見台中夏・冬用制服(女子用165cm)／和服一式

ゆずってください

洗濯機／自転車(24インチ・変速ギア付き)／車いす／電気ストーブ／VHSビデオデッキ／勝瀬中夏・冬用制服(男子用L)

ご案内

募集

子育て

学ば

イベント

市民伝言板

リユース