

広報 富士見

2019
10
No.949

Topics

- '19富士見ふるさと祭り (P4)
- 保育所などの入所申込受付 (P8)
- 市内循環バスのデザイン・利用料金の変更 (P12)



みんなのハートに全カタックル!!

わがまちの愛される双子の兄妹

ふわっぴー

平成30年9月23日に熊谷ラグビー場で撮影。同日開催の「ラグビーワールドカップ2019™開催1年前イベント」にラグビー応援軍団「ゆる玉フィフティ〜ン」のメンバーとして参加しました。現在開催中のラグビーワールドカップ2019™に出場しているラグビー日本代表と一緒に応援しましょう。

ふわっぴー描き方講座

石田さん直伝の描き方を紹介します。ふわっぴーを描いてみよう。

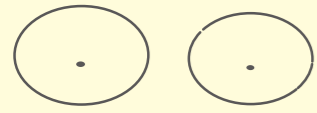

①まずはキレイな円形になるように意識しながら顔のりんかくを。次に、だ円形の中央より少しだけ下の位置に鼻を描いてね。



②りんかくに対して左右同じ位置に目とほっぺたを、鼻のすぐ下に口を。それぞれのパーツがきれいな円形、正円になるように意識しながら描いてみてね。

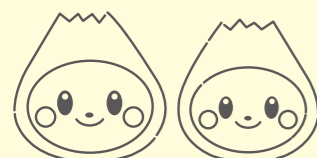

③顔のりんかくよりひとまわり大きく富士山型の頭を描く。着地点を決めて、頭に向かって思い切って一気に描くとうまくいきやすいよ。ココが決まればゴールはあと少し。がんばって！



④それぞれの髪、頭の上に雪の曲線をプラス。これで男の子は完成！



⑤女の子はまつげと髪の毛を書き足せば完成！
ちよっぴり難しかったかな？
「可愛く描きたい！」という気持ちが一番大切だよ☆

描き方は動画でも紹介しています。右記コードからご覧ください。



ふわっぴーグッズ販売中！

地域文化振興課、市役所1階売店「地場産品ショップゆい」のほか、市内販売協力店で販売しています。詳しくは右下コードから市ホームページをご覧ください。



表
クリアファイル(A4) 1枚 100円(税込み)
裏
ミニタオル 1枚 300円(税込み)
ストラップ(セット) 500円(税込み)
ぬいぐるみストラップ(セット) 1,200円(税込み)
ぬいぐるみ(セット) 2,000円(税込み)

詳しいグッズ情報は
こちら
QRコード
LINEスタンプも販売中！

これからも愛される存在に

大学でデザインを学んだ後、子ども服アパレルメーカーの販売促進室でグラフィックデザイナーとして勤務。現在はイラストレーター兼ウェブデザイナーとして働きながら楽しく子育てをしています。

ふわっぴーの生みの親 石田裕子さん(直筆似顔絵)

出産をきっかけに、富士見市に転入しました。都会の中に自然がある立地はもちろん、何より住民の皆さんのあたたかさに触れ、すぐにこのまちが好きになり、暮らしていくことを決めました。「大好きな富士見市に恩返しをしたい！」という思いで、年齢や性別を問わず、皆さんから愛されることを一番に考えてふわっぴーをデザインしました。

わが子たちが学校などから持ち帰るプリントにふわっぴーが使われているのを見ると、とても皆さんに愛されているんだなと実感します。これからも子どもたちとともにわが子のようなふわっぴーの活動を見守っていきたいと思っています。

ゆるキャラ®グランプリにエントリー中

今年もふわっぴーが「ゆるキャラ®グランプリ2019」にエントリーしています。1日に1票を投票できます。ぜひ皆さんの応援と投票をお願いします。

※「ゆるキャラ®グランプリ」とは全国のご当地キャラクターが人気を競う1年に1度のイベントです。

投票期限/10月25日(金)午後6時
投票方法/パソコン、タブレット、スマートフォンから「ゆるキャラ®グランプリ2019」公式ホームページにアクセスし、ID登録を行い投票します。詳しくは右記コードから市ホームページをご覧ください。



ふわっぴーは、富士見市に住む4才の双子の兄妹。家族は、おじいちゃん、おばあちゃん、お父さん、お母さん。一家は農業をしていて、野菜や果物をたくさん作っています。なかでも夏のみずみずしい梨を食べるのが大好きです。自然の中で遊んだり、とれたての野菜でお友達とバーベキューをしたり…富士見市育ちの子どもとして、楽しい毎日を過ごしています。



わがまちの愛される双子の兄妹 ふわっぴー

ふわっぴーの誕生

市内外のイベントに参加する富士見市マスコットキャラクター「ふわっぴー」。登場すると「ふわっぴーだー！」「かわいいー！」と声が上がると、皆さんから愛され、一緒に写真を撮りたいと多くの方が集まるほど人気があります。

そんなふわっぴーがどのような誕生したか、皆さんご存知ですか。

富士見市制施行40周年(平成24年4月)を前に「富士見市と生きてゆく「ひと」」をコンセプトとし、作品を募集。総数143作品が集まりました。その後、選考委員会での選考と公共施設や市内小中学校などでの人気調査を行い、市内在住の石田裕子さんが描いたデザインが選ばれました。名前は人気調査と並行して公募。呼びやすさ、親しみやすさから「ふわっぴー」が選ばれました。

こうして平成24年4月に富士見市制施行40周年を記念して富士見市マスコットキャラクター「ふわっぴー」が誕生し、約7年が経ちました。

色んなところにふわっぴー

ふわっぴーはイベント以外にも登場しています。市内の看板やポスター、和菓子のパッケージなどでも見られるほか、市の活性化を目的とした市民団体「富士見市地域活性化研究会(ふじみ☆ラボ)」がグッズの作成・販売を行っています(P.3参照)。

市ホームページには専用のコーナー「ふわっぴーのひろば」を常設。ふわっぴーの紹介やデザインを掲載しています。デザインは随時追加され、現在約250種類あり、県内でもトップクラスのデザイン数です。

富士見市を好きになってもらうために

市民主体で生み育てた市の象徴「ふわっぴー」。その誕生の背景にはこのまちへの「愛」がありました。

私たちのふるさと富士見市を知って愛着を持ってもらうため、ふわっぴーはこれからもいろいろなところにお出かけして、皆さんに会いに行きます。

'19富士見ふるさと祭り

10月26日(土) 午前9時～市役所周辺で開催

エコ広場

- フリーマーケット
- おもちゃの修理
- ※ゲーム機はソフトやコード類も一緒にお持ちください。
- カブトムシの幼虫プレゼント
(11:30、13:30 先着各100人)
- 牛乳パック15枚で再生トイレトーパー1ロールと交換 (10:00、13:00)
- ※紙パックマークのあるもののみ
- ※1家庭50ロールまで

図書館会場

- 富士見の伝統工芸の展示・実演
ほうき作り実演 (10:00、13:00)
扇だこ作り実演 (11:00 組立て、
14:00 絵付け)



産業コーナー

- 市内商工業者による展示・販売
- 新鮮野菜、杣つき餅、豚汁、手づくりみそ・まんじゅうなどの販売
- 新米つかみどり (10:00、13:00)
- 市特産品「梅恋花(梅酒)」試飲 (11:00、13:00)
- ※試飲は20歳以上、自動車・バイク・自転車を運転しない方に限ります。
- 宮城県東松島市復興支援物産展
焼きのり、牛タンカレー(レトルト)、お菓子など
- ※品物は変更となる場合があります。
- 地震・免震体験車の乗車
- ふわふわ (10:00～15:00)
- セルビア料理の販売



- 富士見さくらねこ応援団による保護猫譲渡会 (12:00～15:00)
埼玉県動物指導センターに持ち込まれた猫や市内でTNR(※)時に保護された猫たちの譲渡会を実施します(猫のお渡しは後日)。詳しくは当日受付でご確認ください。
- ※「T:トラップ(捕獲)」、「N:ニューター(不妊去勢手術)」、「R:リターン(元の場所に戻す)」の略語
- 【譲渡の条件】
- 完全室内飼育できる方
- ペット飼育可の住宅にお住まいの方
- 猫にかかった医療費(10,000円～30,000円)を負担できる方
- ※単身者、ご高齢の方は後見人が必要



当日のようすを富士見ふるさと祭りフェイスブックで公開します。



文化の杜公園

- 埼玉県コバトン健康マイレージコーナー
ボーナスポイント1万ポイントをプレゼント (ポイント付与時間 9:00～16:00)
- クイズラリー (参加賞あり)
- 水子組囃子連 (9:00～14:30)
- ミニ鉄道運転会 (10:00～12:00、12:30～14:00)
- ふわっぴー・うさみんと一緒に写真撮影会 (10:40、12:00、13:50、15:00 各15分)
●カメラはご持参ください。
●仮装して参加した方にお菓子をプレゼント (小学生以下、各回先着20人)
- 模擬店 ほか



コバトン



市社協
マスキラ
うさみん

ステージイベント Pick Up

- お笑いライブ(10:50～)
お笑い芸人「天狗」
※出演者は変更となる場合があります。



●東京2020オリンピック・パラリンピック競技大会イベント(12:25～)

ゲスト：今成亮太さん
(富士見市PR大使)
※輪踊り、ビンゴゲーム大会にも参加予定です。



展示会場

- 防犯ホイッスルつき！オリジナルプラ板キーホルダーを作っちゃおう (10:00、13:00)
- ※先着各100人



プラ板

- 東京2020オリンピック・パラリンピック競技大会をPR！「ねぎライフルで遊ぼう！」
- 環境問題啓発ポスター展



ステージイベント

9:00	開会式(オープニング:西中学校吹奏楽部)	<p>富士電戦隊リュウソウジャーショー ©2019 テレビ朝日・東映AG・東映</p>
9:40	環境問題啓発ポスター表彰式	
9:55	『騎士竜戦隊リュウソウジャー ショー』1回目 ※ショー終了後、サイン色紙販売会(1枚500円)	
10:20	チアリーディングスクールZOO(チアダンス)	
10:35	トレンディ(川劇「変面」)	
10:50	お笑いライブ「天狗」	
11:10	LOVE KIDS(ジャズダンス)	ビンゴゲームカード配布(11:30～) 1人1枚先着700人 (雨天時400人) 場所/やぐら横
11:25	スーパードゥーパーボンバー(ヒップホップ)	
11:40	Sun Flowers(チアダンス)	
11:55	Akea Hula Studio 埼玉西部Br(フラダンス)	
12:10	Lithe Life Studio(フラダンス)	
12:25	東京2020オリンピック・パラリンピック競技大会イベント	
13:05	『騎士竜戦隊リュウソウジャー ショー』2回目 ※ショー終了後、サイン色紙販売会(1枚500円)	
13:30	みんなで踊ろう！ふじみ音頭2019表彰式	
13:45	ふじみパワーアップ体操	
14:00	輪踊り寄せ太鼓「富士見太鼓の会」	東京五輪音頭-2020-練習会 とき/10月1日(火)・17日(木) いずれも午後2時～※申込不要 場所/市民総合体育館 剣道場 持ち物/動きやすい服装
14:15	輪踊り ●ふじみ音頭 ●炭坑節 ●富士見がふるさと ●東京五輪音頭-2020-	
14:45	ビンゴゲーム大会	
15:55	閉会式	

10月は「子どもの夢つなぐ市民運動☆ふじみ」強調月間

子どもの未来をサポートしませんか

子どもの夢つなぐ市民運動☆ふじみ

サポーター募集

子どもの夢つなぐ市民運動☆ふじみが始まって1年。この間、子ども未来応援基金が設置され、基金を活用した子どもの居場所づくりが進んでいます。子ども食堂は1年前と比べ4か所から9か所に増え、応援基金には累計で約400万円の寄附金が寄せられました。

運動の中心を担う子ども未来応援ネットワーク会議では、運動の輪を広げる取組みとしてサポーターを募集中です。運動の趣旨にご賛同いただける方は、ぜひご登録ください。

サポーターの方には、子どもの貧困対策や居場所活動などの情報をお届けします。また、サポーターの方の社会貢献活動参加希望と募集情報のマッチングなども行います。

サポーターの主な活動内容

- ① 食料品、文房具、衣料品などの提供
- ② 子ども食堂、学習支援教室、物資倉庫など場所の提供
- ③ 調理、学習支援、送迎、見守りなどの提供
- ④ 文化、スポーツ、就業体験などの機会の提供
- ⑤ 基金寄附・募金活動など
- ⑥ 子ども・若者の居場所づくり(子ども食堂、学習支援など)
- ⑦ 広報・PR活動
- ⑧ 社会貢献活動 など

申込み・問合せ

子ども未来応援センター

☎049-252-3773

「子どもの夢つなぐ市民運動☆ふじみ」とは

市に住むすべての子どもたちが夢に向かってチャレンジできるよう支援を行い、貧困の連鎖を断ち切るための活動です。市内企業や事業所、地域団体をはじめとして、市と市民の総力をあけて子どもたちの未来を応援する活動に取り組んでいます。



とき	場所	内容
10月16日(水) ～18日(金)	東西口の各店舗	まちバル☆ふじみ(みずバル) ※P21参照
10月16日(水) ～21日(月)	東西口周辺	みずほ台スペシャルスタンプラリー
10月19日(土)	西口ロータリー	ミュージックフェスタ
	東口市立自動車 駐車場	お楽しみ広場 (キッチンカー、お囃子、青空市場) ※富士見市PR大使も参加します。
10月21日(月)	駅構内	みずほ台駅サロンコンサート、子ども駅員フォトスポット、歴史パネル

※変更となる場合があります。

みずほ台駅の開設記念日をお祝いします
昭和52年10月21日のみずほ台駅の開業にちなみ、10月16日(水)～21日(月)に左表のとおりみずほ台駅周辺でイベントを実施します。開催時間など、詳しくはお問い合わせください。

問合せ／みずほ台の日実行委員会事務局
上杉 ☎090-1145110827



「みずほ台の日」開催

圏 産業振興課

☎ 383



固定資産税の軽減措置について(家屋)

～住宅の耐震改修・バリアフリー改修・熱損失防止改修・認定長期優良住宅～

☎ 税務課 家屋係 ☎355

住宅の耐震改修やバリアフリー改修、熱損失防止改修を行った場合や認定長期優良住宅を新築した場合は、下表のとおり固定資産税の軽減措置を受けられる場合があります。対象となる方は申告をしてください。

種類	耐震改修	バリアフリー改修	熱損失防止(省エネ)改修	認定長期優良住宅(新築)
減額率	2分の1 ※認定長期優良住宅の場合は3分の2	3分の1	3分の1 ※認定長期優良住宅の場合は3分の2	2分の1
適用面積	住宅部分の120㎡(1戸)まで	住宅部分の100㎡(1戸)まで	住宅部分の120㎡(1戸)まで	住宅部分の120㎡(1戸)まで
適用期間	工事完了の翌年度分	工事完了の翌年度分	工事完了の翌年度分	<ul style="list-style-type: none"> 新築後5年分 3階建て以上の中高層耐火建築物は新築後7年分
改修内容	現行の耐震基準に適合する工事	廊下の幅、階段の勾配 <small>こうばい</small> の緩和、浴室の改良、便所の改良、手すりの取付、床の段差の解消、引戸への取替、床表面の滑止め化	窓の改修を含む床や天井、壁の断熱改修 ※窓の改修は必須	
主要要件	人の居住の用に供する部分が2分の1以上			<ul style="list-style-type: none"> 長期優良住宅の普及の促進に関する法律に規定する認定長期優良住宅 平成21年6月4日～令和2年3月31日に新築された住宅 居住部分が50～280㎡
	対象となる改修費の自己負担額が50万円超 (バリアフリー改修と熱損失防止改修の場合は、国または地方公共団体からの補助金を除く)			
申告書類	<ul style="list-style-type: none"> 昭和57年1月1日以前に建てられた住宅 令和2年3月31日までに一定の耐震改修工事を行った住宅 	<ul style="list-style-type: none"> 新築した日から10年以上を経過した住宅(賃貸住宅を除く) 令和2年3月31日までに一定のバリアフリー改修工事を行った住宅 次のいずれかの方が居住していること(65歳以上の方、要介護または要支援認定を受けている方、身体障害者手帳・療育手帳などをお持ちの方) 改修後の住宅面積が50～280㎡ 	<ul style="list-style-type: none"> 平成20年1月1日以前に建てられた住宅(賃貸住宅を除く) 令和2年3月31日までに一定の熱損失防止(省エネ)改修工事を行った住宅 改修後の住宅面積が50～280㎡ 	<ul style="list-style-type: none"> ①申告書 ②認定通知書の写し
	申告書、②耐震基準適合証明書、③領収書の写し、④認定長期優良住宅の場合は認定通知書の写し、⑤改修工事の見積書・明細書、⑥改修前後の写真	①申告書、②改修工事の見積書・明細書、③住民票の写し、④要介護または要支援認定や障がいのあることがわかる被保険者証や手帳、⑤領収書の写し、⑥改修前後の写真、⑦介護保険の住宅改修で補助金を受けた方は、補助金の決定通知書	①申告書、②省エネ適合証明書、③領収書の写し、④国または地方公共団体からの補助金を受けた方は補助金の決定通知書、⑤認定長期優良住宅の場合は認定通知書の写し、⑥改修工事の見積書・明細書、⑦改修前後の写真	①申告書 ②認定通知書の写し
申告期限	工事完了後3か月以内に税務課へ ※バリアフリー改修と熱損失防止改修の併用適用が可能			新築した年の翌年の1月31日まで

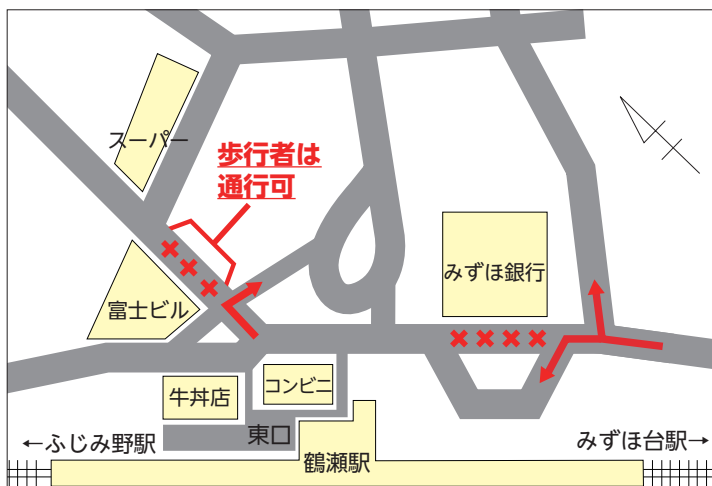

☎ 049-251-7317
☎ 鶴瀬駅東口整備事務所

※詳しい日程は、後日市ホームページや現地看板などでお知らせします。

鶴瀬駅東口土地区画整理事業の進捗に伴い、一方通行道路の一部(2か所)が民有地となるため、12月から車両の通行規制を行います。ご迷惑をおかけしますが、ご理解をお願いします。



**鶴瀬駅東口
通行規制**



保育所(園)・小規模保育施設・認定こども園など 令和2年4月の入所申込受付

園 保育課 ☎332

入所のご案内(申込書類)の配布

配布開始/10月1日(火)

配布場所/保育課、各出張所・交流センター・保育所(園)、子ども未来応援センター、市ホームページ

入所申込みの対象

保護者が就労や疾病などにより家庭で児童を保育できないなど、「保育を必要とする理由」に該当する方

【一次入所申込当日の流れ】

①受付会場に来場



- 申込書類一式と母子健康手帳を持参
- 来場は申込児童同伴で

※令和元年5月7日以降に出生した児童(6か月未満の児童)の面接は入所後に施設で行うため、同伴の必要はありません。

②整理番号を受け取る

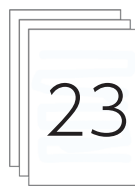

③受付・面談



- 整理番号順に、児童の面接、書類の確認
- ※午前中の受付・面談は100番まで。101番以降は、整理番号の受取りが午前中でも、受付は午後になります。

※保育を必要とする理由や施設の一覧など、詳しくは「入所のご案内」をご覧ください。

※3歳以上で認定こども園の幼稚園教育だけを希望する(保育を必要としない)場合は、認定こども園への直接申込みとなるため、受付会場での申込みは不要です。

※令和元年度分の入所申込みをしていて、入所保留となっている方も、申込手続きが必要です。

※定員を超える場合は入所できないことがあります。

申込受付日時	場 所
11/ 8 (金) 9:00~11:30、13:30~17:00	市役所1階 全員協議会室
11/ 9 (土) 9:00~11:30、13:30~17:00	市役所1階 全員協議会室
11/11(月) 9:00~11:30、13:30~15:00	水谷公民館1階 多目的ホール
11/12(火) 9:00~11:30、13:30~15:00	ふじみ野交流センター3階 多目的ホール

- 水谷公民館、ふじみ野交流センターは車での来場はご遠慮ください。
- 例年、市役所での申込みは混み合います。ご都合のつく方はふじみ野交流センター、水谷公民館でお申し込みください。

二次申込受付

一次申込受付分の入所決定後に欠員がある場合に利用調整を行います。

受付期間/

令和2年2月17日(月)~21日(金) 午後1時~4時

場所/保育課

そのほか/

- 申込書類一式と母子健康手帳を持参
- 来場は申込児童同伴で

※令和元年8月16日以降に出生した児童(6か月未満の児童)の面接は、入所後に施設で行うため、申込当日は同伴する必要はありません。

主な施設の種類

保育所(園)

対象年齢/0歳~小学校就学前

特徴/保育を必要とする児童を保護者に代わって保育する施設

小規模保育施設

対象年齢/0~2歳

特徴/保育所よりも少人数(6~19人)を対象に保育を必要とする2歳までの児童を保育する施設

認定こども園

対象年齢/0歳~小学校就学前

特徴/保育所(保育)と幼稚園(教育)の機能をあわせ持つ施設
【0~2歳】 保育を必要とする児童を保護者に代わって保育
【3~5歳】 幼稚園教育を行い、さらに保育を必要とする児童には幼稚園教育時間前後の保育も実施

結果通知の郵送(予定)：一次申込分/令和2年2月7日(金)ごろ

二次申込分/令和2年3月6日(金)ごろ



放課後児童クラブ 令和2年4月の入室申請受付

☎ 保育課 ☎203

申請書の配布

配布開始／10月1日(火)
配布場所／保育課、各出張所・交流センター・保育所(園)、子ども未来応援センター、市ホームページ

入室申請の対象

保護者の就労(週4日以上、午後3時以降も仕事をしている方)などにより昼間家庭で保育できない小学1～6年生の児童

申請受付日時	場 所
11/2(土) 9:00～12:00	市役所1階 全員協議会室
11/5(火) 14:00～16:00	水谷公民館2階 講座室
11/6(水) 14:00～16:00	ふじみ野交流センター2階 講座室

※水谷公民館、ふじみ野交流センターは車での来場はご遠慮ください。

- 必要書類が不足している場合は受付できません。詳しくは、申請書と一緒に配布する「入室申請手続きについて」をご覧ください。
- 左表の日時に申請ができない方は、11月7日(木)以降、保育課で受け付けます。
- 現在入室中の児童には、クラブを通じて案内します。

放課後児童クラブについて(クラブは市内全小学校の敷地内にあります)

開室時間／

学校がある日(月～金曜) 授業終了後～午後6時30分

学校が休みの日(土曜、春・夏・冬休みなど)

午前8時～午後6時30分

※午後7時まで延長あり(有料)

休室日／日曜、祝日、年末年始(12月29日～1月3日)

保護者負担金／毎月の保護者負担金は、世帯の所得税または住民税の課税状況に基づき算定します。そのほか年1回傷害保険料と延長利用料(延長利用者のみ、月額制)が必要です。



最大で5,000円もお得！ 富士見市プレミアム付商品券「購入引換券」の発送について

☎ プレミアム付商品券事業推進室 ☎292

消費税引上げの影響緩和と地域の消費を下支えするため、プレミアム付商品券を10月1日(火)から販売します。対象の方に、商品券の購入手続に必要な「購入引換券」を9月下旬から順次発送しています。

【対象①】子育て世帯の方

平成28年4月2日～令和元年9月30日に生まれたお子さんがいる世帯の世帯主
手続き／不要

お子さん1人につき、最大25,000円分の商品券を20,000円で購入できます。

【対象②】住民税非課税の方

令和元年度の住民税(均等割)が課税されていない方
※住民税が課税されている方の被扶養者、生活保護受給者は対象外
手続き／7月下旬発送のプレミアム付商品券購入引換券交付申請書に記入し、11月29日(金)までに返送してください。

1人につき、最大25,000円分の商品券を20,000円で購入できます。

- ①②両方に該当する方は両方の立場で商品券を購入できます。
- 商品券は、1冊(500円×10枚つづりの5,000円分)を4,000円で購入できます(1人最大5冊まで)。

販売窓口／市内の郵便局

購入方法／販売窓口へ購入引換券、購入代金、身分証を持参
利用可能店舗／市内の商品券取扱加盟店で利用できます。

※詳しくは購入引換券に同封の一覧表をご覧ください。また、取扱加盟店は市ホームページで随時更新します。



使用期間／10月1日(火)～令和2年2月29日(土)

注意事項

- 商品券は、釣り銭が支払われません。現金と併用してご利用ください。
- 商品券の転売、譲渡、換金はできません。
- 使用期間後は使用できません。
- 不動産、商品券類、たばこ、税金、公共料金などには使用できません。



一般廃棄物処理 手数料の改定

☎ 志木地区衛生組合 ☎049-254-1125

10月1日からの消費税率の10%への引き上げに伴い、一般廃棄物処理手数料(富士見環境センター・新座環境センターへの直接搬入に限る)を右表のとおり改定します(右表にあるもの以外は変更なし)。

区分	ごみ種	取扱区分	現行	改定額
事業活動に伴って生じたものの	可燃ごみ 不燃ごみ	20kg以下	450円	460円
		20kgを超えるもの(20kgにつき)	450円	460円
	ビン	20kg以下	330円	340円
		20kgを超えるもの(20kgにつき)	330円	340円
ペットボトル	20kg以下	450円	460円	
	20kgを超えるもの(20kgにつき)	450円	460円	
動物の死体	犬 猫	一体につき	1,030円	1,050円
			410円	420円



上下水道に関する 料金などの税率変更

☎ 水道課 ☎506・525 下水道課 ☎424

水道料金・下水道使用料・水道加入申込金

10月1日から水道料金・下水道使用料および水道加入申込金の消費税率が8%から10%に変わります。

水道料金 下水道使用料	10月1日使用分から ※9月30日以前から継続して使用している場合は、12月検針(10~11月分)から
水道加入 申込金	10月1日以降の給水装置工事申込書の受付分から

※詳しくは、市ホームページをご覧ください。



地域の防災備品を 整備

☎ 安心安全課 ☎446

(一財)自治総合センターによる宝くじ助成金を活用

宝くじの社会貢献広報事業として実施されるコミュニティ助成事業を活用し、つるせ台小学校区防災連絡会で災害時通信機器のトランシーバーなどを、水谷東3丁目女性消防隊で小型動力ポンプやAEDなどを購入・整備しました。



ストップ! 滞納 10~12月は滞納整理強化期間です

☎ 収税課 ☎361

国税徴収法第47条では…

督促状発送後、10日を経過した日までに完納しないときは、**滞納者の財産を差し押さえなければならない**とされています。

納付・相談がない場合は…

市では、督促状や催告書・差押予告書で通告をしているため、**事前連絡なく財産の差押を執行しています。**

また、市職員が直接自宅や事業所などを検索する場合があります。「少しの滞納は問題ない」などと安易に判断せず、収税課に連絡し、早急に税金の納付または納付相談を行ってください。

①納税通知書の発送

②納期限

③督促状の発送

それでも納付や相談がない場合

④財産調査

⑤財産の差押・換価

納税は便利な口座振替で
口座振替(自動払込)は一度手続きをすると、以降は納期限日ごとに指定口座から自動的に引き落とされます。納期限ごとに金融機関に向く必要がなく、納付漏れを防ぐことができます。

収税課での夜間、土曜の納税・相談
夜間/毎週木曜午後7時まで(祝日を除く)
土曜/原則毎月第1土曜午前8時30分~午後0時30分

当市をはじめ県内63市町村と県では滞納整理強化期間を設定し、「ストップ! 滞納」を合言葉に徴収対策を進めています。

ページー口座振替受付サービス
収税課で専用端末にキャッシュカードを通して、暗証番号を入力するだけで各種税金の口座振替の申込みが完了します。



令和元年度 富士見市環境問題啓発ポスター審査結果

☎ 環境課 ☎242

市内の小中学校と特別支援学校の児童生徒の応募作品から、審査を経て選ばれた作品を展示します。

展示期間／10月16日(水)～24日(木)午前8時30分～午後5時15分

(木曜は午後7時まで、最終日は午後4時まで)

場所／市役所1階待合スペース

表彰／最優秀賞・優秀賞に選ばれた方は、10月26日(土)の'19富士見ふるさと祭りで表彰されます。

※ふるさと祭り当日は、キラリ☆ふじみ展示室に作品を展示します(午前9時30分～午後3時45分)。

※作品は広報活動などで広く活用させていただきます。



最優秀賞作品

賞	学校名・学年	氏名(敬称略)	タイトル
最優秀賞	本郷中1年	山本 美空	誰のせい？
優秀賞	針ヶ谷小1年	大山 由乃	うみにごみをすてないで
	針ヶ谷小5年	井垣 夏深	ポイ捨て しないで
	水谷東小3年	平山 依吹	すてないで 流れたゴミは魚の中へ
	水谷小5年	水村 柚菜	ぼくたちは地球にうまれた。
	本郷中2年	比良 賢尚	温暖化から地球を守ろう
入選	みずほ台小2年	大場 あかり	水はつかう分だけ出しましょう
	みずほ台小5年	鈴木 華	やめようよ 地球をよごす ポイすてを！
	南畑小4年	渡邊 結太	プラゴミを増やさないで!!
	諏訪小2年	濃塚 咲良	まもろう！ゴミの分べつ
	諏訪小5年	岸 心月	その考え 未来を変える
	諏訪小6年	竹内 爽世	ゴミを減らそう
	つるせ台小1年	小林 心晴	まもってほしい ルールとちぎゅう
	つるせ台小2年	鈴木 勇太	草はゴミばこじゃない
	本郷中1年	渡辺 悠太	限りある資源を大切に
	西中2年	木平 朱香	小さな命
	西中2年	森 玲緒奈	魚を殺さないで
	西中2年	長谷川 未来	熱いよ～



消費生活相談

☎ 消費生活センター ☎049-252-7181

【相談日】 月～金曜 10:00～12:00、13:00～15:30

架空請求はがきにご注意を！

『総合消費料金未納分訴訟最終通知書』と書かれたはがきが届いた。『連絡がない場合、訴訟手続きとなる』『給与や財産の差し押さえの恐れがある』など、心当たりのない内容の請求がきた』との相談が多く寄せられています。



【消費者へのアドバイス】

- 法的措置を取るなど不安をあおる記載がありますが、焦ってはがきに記載の窓口で連絡をしないようにしましょう。
- 架空請求は消費者の情報を完全に特定して送られているわけではありません。相手に連絡をしてしまうと個人情報知られ、その情報を元に金銭を要求される可能性があります。心当たりのない場合は連絡をしないようにしましょう。



いざという時の情報収集に 各種防災アプリ

☎ 安心安全課 ☎446

各事業者から無料の防災アプリが提供されています。防災情報などを収集するためにお役立てください。

NHKニュース・防災アプリ(提供：NHK)



最新ニュース、災害情報など

iPhone



Android

TEPCO速報(提供：東京電力)



停電・雷雲・地震・災害時マップなどの情報

iPhone



Android

Yahoo!防災速報(提供：Yahoo!)



緊急地震速報、国民保護情報(Jアラート)、豪雨・津波予報などの防災に関する速報など

iPhone



Android

※ダウンロードや利用時の通信料は利用者負担です。
※詳しくは各事業者のホームページなどをご覧ください。



市内循環バスのデザイン・利用料金の変更

☎交通・管理課 ☎④412

デザインの変更(11月1日から変更予定)

従来のワンステップバスからノンステップバスとなります。

デザイン①



デザイン②



利用料金(令和2年1月4日の運行から変更)

大人	170円	▶▶▶	200円
子供	90円	▶▶▶	100円
高齢者特別乗車証利用	無料	▶▶▶	100円

※障がい者特別乗車証利用は従来どおり無料

令和は梅の時代：
「梅恋花」数量限定販売

「梅恋花」は、市内産米「彩のきずな」から醸造した純米吟醸酒「縄文海進」の原酒に、市内産青梅を漬け込んだ爽やかな風味が特徴のお酒です。

販売開始/10月19日(土)(予約可)
1千100円(税込) 500ml
約1千800本限定販売

販売店/縄文海進販売店の会加入店
※「梅恋花」販売店(縄文海進販売店の会加入店)は、市ホームページをご覧ください。

☎富士見市商工会 ☎049-251-7801 産業振興課
☎④383



セルビア共和国シャバツ市 & 富士見市 毎年10月23日は姉妹都市記念日

☎人権・市民相談課 ☎④270



昭和57年10月23日、市はセルビア共和国シャバツ市と姉妹都市提携を締結し、これまで37年にわたり交流を続けてきました。

本年7月9日、星野市長はシャバツ市を訪問し、ネボイザ・ゼレノヴィッチ市長と両市の友好と交流が末永く続くよう、毎年10月23日を姉妹都市記念日とする確認書に署名をしました。

市では、これを記念して、姉妹都市記念日に関する確認書などの展示を行います。

「姉妹都市記念日に関する確認書」などの展示

とき/10月16日(水)~24日(木)

場所/市役所 1階待合スペース

関連イベント「セルビア給食試食会」

とき/10月23日(水)

詳しくは、P30をご覧ください。

(写真：シャバツ市の街並み)



マイナンバーカードをつくりませんか 申請手続きのお手伝い

☎ 市民課 ☎101

お手伝いの内容

下表の日程でマイナンバー(個人番号)カード作成の申請をお手伝いします(ウェブ申請補助、カード用写真の撮影・提供など)。初回の交付手数料は無料です。詳しくはお問い合わせください。

持ち物/通知カード(個人番号カード交付申請書)、本人確認書類、認印

とき	場所
10/23 (水)	水谷公民館
10/29 (火)	みずほ台コミュニティセンター
10/30 (水)	ピアザ☆ふじみ
11/19 (火)	南畑公民館
11/20 (水)	サンライトホール
11/26 (火)	水谷東公民館

受付はいずれも午前9時~11時30分、午後1時~3時30分

マイナンバーカードとは

マイナンバーが記載されており、顔写真付きで身分証明として利用できるカードです(市では現在住民票などのコンビニ交付サービスは行っていません)。



通知カード(個人番号カード交付申請書)

外国語版富士見 ごみ分別アプリ

☎ 環境課 ☎246

Release the Garbage Sorting application

日本語版に引き続き、10月1日から配信開始

英語・中国語・韓国語版

ごみと資源の分別方法や地域ごとの収集日の確認など、市のごみ出しに関する情報をスマートフォンなどで確認することができます。

- ごみの種類ごとに出し方を確認できます。
- 品目ごとの分別方法を検索できます。
- ごみの収集日をお知らせします。
- Q&A方式で確認できます。



外国語版富士見ごみ分別アプリ(イメージ)

ダウンロード方法(10月1日配信開始)



iPhone

「App Store」「Google Play」からダウンロードしてご利用ください。



Android



10月からスタート 便利な納税! 地方税共通納税システム

☎ 収税課 ☎358

利用の流れ

- ① 利用届出 eLTAXのホームページから利用届出(新規)を提出
- ② 電子申告 PCdeskなどのeLTAX対応ソフトウェアから申告書を作成・送信
- ③ 納付情報入力 納付する税金の種類や納付先などの情報入力またはCSVファイルを取り込む
- ④ 納付方法選択 インターネットバンキングまたはダイレクト納付を選択
- ⑤ 納税 取引金融機関のネットバンキングや事前登録した口座からの引き落とし(即日または指定日)

- 手数料はかかりません。
- 金融機関などへの来訪が不要です。
- ダイレクト納付(事前登録した金融機関口座へ直接納付する方法)ができます。
- 全国(複数への一括納付も可)の自治体へ電子納税ができます。
- 個人住民税(特別徴収分、退職所得分)、法人市町村民税

地方税共通納税システムとは、すべての都道府県・市区町村へ、自宅や職場のパソコンから電子納税できる仕組みです。納税できる税金の種類

詳しくは...

- eLTAXヘルプデスク ☎0570-081459 (土・日曜、祝日、年末年始を除く午前9時~午後5時)
- eLTAXホームページ内 「地方税共通納税システムの特設ページ」



利用の例

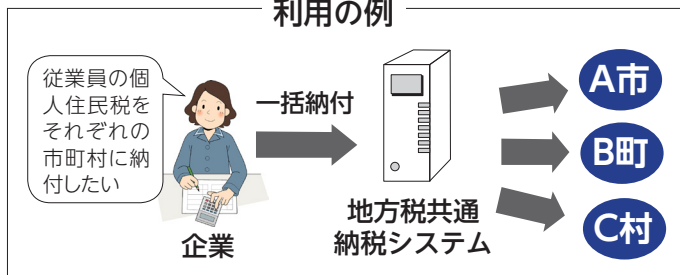

ルール守って明るく住マイル 「違反建築なくそう運動」

良好な市街地環境の形成や安全で良質な建築物の普及をめざして、県下一斉に「違反建築なくそう運動」(10月9日～23日)を行います。その一環として法令などの説明会と無料建築相談などを行います。

とき／10月16日(水)

午後2時～4時

場所／入間市博物館ALIT(入間市二本木100)

内容／市街地再生、建築基準法の改正、建築物などの定期報告制度、木造住宅の無料耐震診断や無料建築相談

☎ 建築指導課 ☎④422

川越建築安全センター

☎049-243-2102

10月は不正軽油撲滅対策強化月間です

不正軽油とは、県の税金である軽油引取税の脱税を目的として、軽油に灯油や重油などを混ぜた燃料や、自動車の燃料として使用される灯油や重油のことをいいます。不正軽油の製造・販売・使用は悪質な脱税行為であり、公正な市場競争を阻害し、環境や健康にも重大な影響を与えます。

「黒煙など通常とは異なる排気ガスを出して走行していた」など、不正軽油に関する情報をお持ちの方はご連絡ください。

☎ 県税務課 ☎048-830-2665

FAX048-830-4737

10月1日～11月30日 麻薬・覚せい剤乱用防止運動

麻薬・覚せい剤などの薬物の乱用は、自分の人生だけでなく、家族など周りの人たちの人生も狂わせてしまいます。「ちょっとなら…」といった考えは誤りです。正しい知識を身につけ、薬物の乱用を根絶しましょう。

※薬物でお困りの方はご相談ください。

☎ 朝霞保健所 ☎048-461-0468

埼玉県最低賃金の改正

10月1日から、埼玉県最低賃金は時間額926円(引上げ額28円)となります。

埼玉県最低賃金は、年齢や雇用形態に関係なく、パートや学生アルバイトを含め県内の事業場で働くすべての労働者に適用されます。使用者も、労働者も、賃金が1時間当たり926円以上かどうか必ず確認しましょう。

※一部の産業には、特定(産業別)最低賃金も適用されます。

☎ 埼玉労働局労働基準部賃金室

☎048-600-6205

法人市民税の 法人税割率が変わります

平成28年度税制改正により、「令和元年10月1日以降に開始する事業年度」から、制限税率(12.1%から8.4%へ)と標準税率(9.7%から6.0%へ)が変更されます。また、「令和元年10月1日以降に開始する最初の事業年度または連結事業年度分(1事業年度分のみ)」の予定申告の法人税割額は、経過措置が設けられています。

詳しくは市ホームページをご覧ください。

☎ 税務課諸税係 ☎④348

10月1日から、 紙巻きたばこ3級品に係る税率が変わります

平成27年度税制改正により特例税率が段階的に廃止され、令和元年10月1日からは一般品と同税率となります。

※この税率改正に伴い、税率引き上げ時点で、たばこ小売販売業者などが販売のために所持している一定数以上の紙巻きたばこ3級品は、税率引き上げ分に相当するたばこ税が課税されます。これを「手持品課税」といいます。手持品課税について詳しくは、国税庁ホームページまたは総務省ホームページをご覧ください。

☎ 税務課諸税係 ☎④347

保育士合同就職面接会

人事担当者との個別面接会とハローワーク職員による就職相談を行います。

とき／10月28日(月)午後1時～4時(受付：午後0時30分～)

場所／大宮ソニックシティ地下展示場ほか ※無料、申込不要

対象／保育士、保育補助などとして就職を希望する方

参加事業所／80か所(予定)

持ち物／履歴書、自己PR書など(複数枚)、ハローワークカード(お持ちの方)

※参加事業所など詳しくは、埼玉労働局ホームページをご覧ください。

問合せ／

埼玉労働局職業安定課職業紹介係

☎048-600-6208

県少子政策課施設運営・人材確保担当 ☎048-830-3349

新規学卒・若者就職面接会

とき／11月5日(火)午後1時30分～4時

(受付：午後1時～3時30分)

場所／ウェスタ川越 ※申込不要

対象／①令和2年3月高等学校卒業見込の方 ※応募中(選考結果未定)の方を除く(11月5日時点)

②正社員を希望するおおむね40歳までの方

参加企業／40社(予定)

持ち物／①不要

②履歴書、ハローワークカード

☎ ハローワーク川越

☎049-242-0197

キラリ☆ふじみ お知らせ

キラリ☆ふじみのイベント内容などは、HOTキラリ10月号またはキラリ☆ふじみホームページをご覧ください。

☎ キラリ☆ふじみ

☎049-268-7788



ご案内

募集

子育て

学

イベント

市民伝言板

くらしの

ご案内

募集

子育て

学ば

イベント

市民伝言板

くらしの
リソース



ご案内

海洋プラスチックごみ問題

海洋プラスチックごみ問題は、川から海へ流れ込むものが大きな原因となっています。

ピクニック、バーベキュー、お祭りなど、ごみ箱のない屋外で出したごみは、ポイ捨てなどをせずにきちんと持ち帰りましょう。

また、レジ袋削減のため、買い物時はマイバッグを活用しましょう。

☎ 環境課 ☎④246

マンションなどの貯水槽所有者・管理者へのお願い

ビル・マンションなどには、市の水道管から貯水槽(受水槽や高架水槽の総称)に水をため、各住戸などに供給している建物があります。この貯水槽所有者(設置者)などは一定の基準に従いその水を管理する義務があります。

基準とは、貯水槽の清掃や点検、水質検査を1年以内ごとに1回、定期的に行うことです。

安全で衛生的な水を供給するため、所有者などは適正な管理をお願いします。

☎ 水道課 ☎④525

11月1日は「彩の国教育の日」

県では、11月1日を「彩の国教育の日」、11月1日～7日を「彩の国教育週間」とし



彩の国教育の日
ています。期間中は、県や市町村、学校、社会教育施設、各種団体などで、学校公開や親子向け体験教室などの事業を多数実施しています。市内でも多くの学校が「彩の国教育の日」に係る取組みを行います。ぜひご参加ください。
※詳しくは県ホームページをご覧ください。

☎ 学校教育課 ☎④623

県生涯学習推進課

☎048-830-6979

道水路台帳作成にご協力を

市では、皆さんの敷地と道水路との境界を把握するために測量を行い、道水路台帳図を作成しています。

境界確認作業では、事前に現地調査を行い、その後、立会依頼の通知を送付し、境界立会を行います。現地調査中に皆さんの敷地へ立ち入る必要が生じたときは、身分証明書を提示しますのでご協力をお願いします。

測量区域／大字水子(山崎前、山崎、西桜井、東小原、打越下)、大字鶴馬(前谷)、鶴馬3丁目の各一部とその周縁道路

測量期間／令和2年3月まで

測量会社／国際航業(株)埼玉支店
担当：田崎、安達

☎048-686-1220

☎ 交通・管理課 ☎④407

司法書士無料法律相談

登記、供託、成年後見、訴訟手続などの相談ができます。

とき／10月9日(水)

午後1時30分～3時30分

場所／鶴瀬駅西口サンライトホール

※申込不要

☎ 埼玉司法書士会志木支部

担当：小野寺 ☎048-487-1900

行政相談週間

(10月7日～13日)

さいたま一日合同行政相談所

国・県の職員、弁護士などが役所の仕事に関する苦情・要望などの相談に応じます。

とき／10月17日(木)

午前10時30分～午後4時

(受付：午前10時15分～午後3時30分) ※無料、申込不要

場所／浦和コルソ7階ホール

(JR浦和駅西口徒歩1分)

相談内容／登記、雇用、年金、相続、税金、道路、法律問題、行政一般など

☎ 総務省関東管区行政評価局

☎048-600-2311

10月21日～30日

犬の正しい飼い方普及旬間

犬を飼うときは、次のことを必ず守りましょう。

- 犬の登録は生涯1回、犬への狂犬病予防注射は年1回受けましょう。
※狂犬病予防注射を受けたら健康増進センターに届出をしてください。
- 鑑札と注射済票は犬に必ずつけましょう。
- 放し飼いはやめましょう。散歩のときは必ずリードをつけ、フンは必ず持ち帰りましょう。
- 異常に鳴き続けるなど、近隣に迷惑をかけないようにしましょう。
- 飼育環境を整え、家族の一員として終生かわいがりましょう。

犬に関する相談／朝霞保健所

☎048-461-0468

☎ 健康増進センター

☎049-252-3771

県下一斉 行政書士無料相談会

相続、遺言、成年後見、離婚、交通事故、各種許認可などの相談ができます。

とき／10月20日(日)

午前10時～午後4時 ※申込不要

場所／鶴瀬駅西口サンライトホール

主催／埼玉県行政書士会東入間支部

☎ 前田行政書士事務所

☎049-251-7361

ハロウィンジャンボ宝くじ

発売総額／240億円(8ユニット)

発売期間／9月24日(火)～10月18日(金)

抽選日／10月30日(水)

賞金／<1等> 3億円×8本
<前後賞> 各1億円×8本
<2等> 500万円×16本

※この宝くじの収益金は、市町村の明るく住みよいまちづくりに使われます。



☎ (公財)埼玉県市町村振興協会

☎048-822-5004

ご案内

募集

子育て

学

イベント

市民伝言板

くらしの



ご案内

富士見サイクリングコース 通行止めのお知らせ

砂川堀の治水対策のため、新河岸川と砂川堀の合流地点で工事を行います。工事期間中は、伊佐島橋～南畑橋の区間が通行止めとなります。詳しくは市ホームページをご覧ください。

通行止め期間(工事期間)／

11月上旬～令和2年3月下旬(予定)
※工事完了後は伊佐島橋～南畑橋区間のサイクリングコースが一部変更となります。

☎ 工事に関すること：県川越県土整備事務所 ☎049-243-2023
サイクリングコースに関すること：地域文化振興課 ☎④252

ふじみ野駅東口・西口市立自転車駐車場 一時利用の利用制限のお知らせ

照明設備改修工事と女子トイレの増設工事を行います。工事期間中、一時利用の受け入れ台数が少なくなりますのでご了承ください。

※工事の進捗状況により、利用可能台数は変動します。

※定期利用は引き続き利用可能です。

工事期間／

11月～令和2年1月末日(予定)

☎ 交通・管理課 ☎④408

富士見市ファミリー・サポート・センター移転のお知らせ

10月1日(火)から、子ども未来応援センター内に移転します。

※電話番号、FAX、メールアドレスに変更はありません。

移転先住所ほか／

〒354-0021 鶴馬3351-2

子ども未来応援センター内(健康増進センター1階)

月～金曜午前9時～午後5時

(祝日、年末年始を除く)

☎ 富士見市ファミリー・サポート・センター ☎049-251-3337

10月1日～31日 公民館サークル活動公開月間

鶴瀬・南畑・水谷・水谷東公民館を利用して活動しているサークル(市内登録団体)の見学や体験ができます。ぜひお越しください。※各公民館にパンフレットがあります。

☎ 鶴瀬公民館 ☎049-251-1140

南畑公民館 ☎049-251-5663

水谷公民館 ☎049-251-1129

水谷東公民館 ☎048-473-8717

つきいち～臨時農産物直売所～

市役所臨時農産物直売所は毎月第3火曜に開設します。富士見市産の新鮮野菜・米・みそなどの加工品を販売します。



※買い物袋をお持ちください。

とき／10月15日(火)

午前10時～午後0時30分

場所／市役所1階待合スペース

販売者／富士見市農業研究団体連絡協議会

☎ 産業振興課 ☎④243

健康寿命を延ばす！ ふじみパワーアップ体操

新しい体操クラブが増えました。

場所	活動日
水谷第2放課後児童クラブ	毎週木曜 10:30～12:00
前谷集会所(男性優先クラブ)	毎週木曜 10:00～11:30

※市内には多くの体操クラブがあり、高齢者の皆さんが活動しています。

☎ 健康増進センター

☎049-252-3771

2020年版 埼玉県民手帳を販売します

サイズ(色)／14×9cm

(黒、グレイッシュブルー)

価格／550円(税込み)

販売場所／市役所(市政情報コーナー)、各出張所

販売期間／10月11日(金)～12月13日(金)(予定)

☎ 総務課 ☎④225

土地・家屋台帳と公図の閲覧を廃止します

市民サービスの一環として、法務局からの登記情報などを基に、土地・家屋台帳と公図を作成し閲覧を行ってきましたが、令和元年12月27日(金)をもって廃止します。今後、登記情報などは、さいたま地方法務局志木出張所(志木市本町1-4-25 ☎048-476-1230)をご利用ください。

☎ 税務課諸税係 ☎④347

家屋の取り壊しやその予定があるときは

令和2年1月1日現在で家屋が存在する場合、令和2年度の固定資産税・都市計画税の課税対象となります。今年中に家屋を取り壊した場合、令和2年度からその家屋に対する固定資産税がかからなくなるため、今年中に家屋を取り壊した方や取り壊す予定がある方はご連絡ください。

登記済みの家屋を取り壊した場合、さいたま地方法務局志木出張所(☎048-476-1230)に滅失登記の申請をしてください。

☎ 税務課家屋係 ☎④355

介護支援ボランティア

介護保険施設などでボランティア活動を行い、活動の時間と回数に応じてスタンプを押してもらいます。ためたスタンプは活動の翌年度にポイントとなり、特典と交換することができます。

詳しくは、説明会にご参加ください(申込不要)。

説明会／午前10時

とき	場所
10/16(水)	水谷公民館
11/13(水)	鶴瀬西交流センター

※12月以降も説明会があります。

対象／市内在住の65歳以上で、介護保険の要介護・要支援の認定を受けていない方

☎ 健康増進センター

☎049-252-3771

ご案内

募集

子育て

学

イベント

市民伝言板

くらしの
リソース



子育て

子育て応援の勉強室 ～カタにはまらない子育て術～

とき	内容
10/29(火)	楽しい個性の育て方・みんな違っていいはず!
11/6(水)	あわてず騒がず真剣に・思春期キッズとの向き合い方
11/20(水)	よりよい人生を創るための性教育を考えよう

いずれも午後1時～2時30分

場所／水谷東公民館

対象／小中学生の保護者

定員／各40人(無料、申込順)

講師／竹内晴美氏(埼玉県家庭教育アドバイザー)

主催／水谷東小学校・水谷中学校PTA、水谷東公民館

協力／東っ子くらぶ、水谷東小学校学校応援団

申込み／9月30日(月)午前9時から直接または電話で
※保育あり(要予約)

☎ 水谷東公民館
☎048-473-8717



募集

子育てハッピー県営住宅入居者

若い子育て世帯を支援するため、県営住宅に専用枠を設け、入居者を募集します。

入居予定日／12月23日(月)以降

対象／夫婦がともに39歳以下の世帯(子どもの有無は不問)

※収入などの各種条件があります。
※募集要項は建築指導課、各出張所、県住宅課(第2庁舎)、埼玉県住宅供給公社で配布します。

申込み／10月1日(火)～21日(月)(消印有効)に郵送

☎ 埼玉県住宅供給公社
☎048-829-2875

入間東部地区駅伝競走大会 ネーミングライツと協賛を募集

入間東部地区駅伝競走大会(令和2年2月16日(日)開催)のネーミングライツと協賛企業・団体などを募集します。大会を盛り上げるには皆様のご協力が不可欠です。

ネーミングライツ(大会命名権1社限定)

命名権料／30万円以上

募集期間／10月1日(火)～18日(金)
※後日、選考会で決定

協賛

①ポスターなど掲示物への団体名の表示／5千円以上

②ナンバーカードへの団体名の表示(5社)／3万円以上

募集期間／

①10月1日(火)～12月20日(金)

※ポスターへの掲載は、11月15日(金)まで

②10月1日(火)から(申込順)

☎ 入間東部地区駅伝競走大会事務局(生涯学習課) ☎☎634

県立特別支援学校^{はなわほきいち}埴保己一学園 (盲学校)高等部専攻科入学者

視覚障がい(全盲または弱視)の10～60歳代の方が、あん摩・マッサージ・指圧、はり、きゅうの技能を習得しています。卒業時には国家試験の受験資格が得られます。

対象／県内在住で次のすべてに該当する方

- 両眼の矯正視力がおおむね0.3未満の方、または0.3以上の方で盲学校の教育を受けることが適当であると判断ができる方(身体障害者手帳を未取得の方も含む)
- 高等学校を卒業した方(令和2年3月卒業見込含む)、または同等以上の学力がある方

選考日／

第1次募集：11月29日(金)

第2次募集：令和2年2月14日(金)

※第1次募集で定員に達した場合は、第2次募集は行いません。

☎ 県立特別支援学校埴保己一学園(川越市笠幡85-1)

☎049-231-2121

打越市民農園の利用者追加募集

募集区画数／約15区画

(1区画約30㎡。1世帯2区画まで)

申込資格／市内在住の方で草刈りなどの適切な区画管理ができる方

場所／鶴馬3丁目地内(山崎公園西側)

利用期間／

契約日～令和2年3月末日

利用料／月額500円

申込み／電話で(申込順。土・日曜、祝日を除く)

※後日契約のために入間東部シルバー人材センター富士見事務所で手続きをお願いします。

※農園に水道、ごみ捨て場、駐車場はありません。

☎ 入間東部シルバー人材センター富士見事務所

☎049-253-6686

緊急時保育サポーター

緊急時の子どもの預かりや病児の預かり、送迎などを支援するサポート会員(有償ボランティア)を募集します。1回ごとの活動が中心となりますので、空いた時間を使って始めてみませんか。

サポート会員になるには、講習会への参加が必要です。



講習会(全4回)

時間・場所／午前9時30分～午後4時30分・ふじみ野交流センター

とき	内容
11/11(月)	緊急サポートの活動について、昨今のお母さんの子育て事情
12(火)	子どもの体と心の発達・生活・遊び
13(水)	子どもの病気の特性、病児の観察とケア、感染予防
14(木)	子どもの事故と安全管理・応急処置、車の送迎の注意点(リスクマネジメント)

サポートの利用会員も随時募集

サポートを利用するには登録が必要です。右記コードからご登録ください。



☎ 緊急サポートセンター 埼玉 ☎048-297-2903

ご案内

募集

子育て

学

イベント

市民伝言板

くらしの
ニュース

おやこ食育教室

とき／11月10日(日)午前10時～午後2時(受付：午前9時45分～)
場所／ピアザ☆ふじみ
対象／市内在住の年長～小学生と保護者
メニュー／豆腐クリームのパングラタン、焼き春巻、レタスとベーコンのスープ、牛乳ココアプリンほか
 ※アレルギーのある方は要相談
定員／10組程度(申込順)
講師／富士見市食生活改善推進員協議会

参加費／1人300円(材料代ほか)
持ち物／エプロン、三角せん、布せん、手ふき、筆記用具
申込み／10月1日(火)～11月1日(金)に電話で ※参加者本人がお申し込みください。
☎ 健康増進センター
 ☎049-252-3771

**ファミサポ ステップアップ講座
大人の心をやさしくノックする「絵本セラピー」へようこそ!**

とき／10月24日(木)
午前10時～正午

場所／鶴瀬西交流センター
対象／ファミリー・サポート・センター会員、市内在住の方
定員／30人(申込順)
講師／岡本麗^{らら}氏(絵本セラピスト協会認定絵本セラピスト、心理カウンセラー)
参加費／50円(お茶代)
申込み／10月1日(火)～17日(木)に直接または電話で
☎ 富士見市ファミリー・サポート・センター
 ☎049-251-3337

子育て健康ガイド

☎ 健康増進センター ☎049-252-3771 FAX049-255-3321
 ※聴覚障がいの方はファックスでお申し込みください。



子育て応援情報モバイルサイト「スマイルなび」

予要予約 **受**受付時間 **対**対象 **場**場所 **内**内容 **定**定員 **持**持ち物
申申込み **主**主催 **他**そのほか **水**バス水谷コース **鶴**バス鶴瀬コース

事業名	とき	詳細	
予 パパママ準備教室	1日目 10月5日(土) 9:30～15:30	対 初めての出産を令和2年1・2月に迎えるご夫婦 場 針ヶ谷コミュニティセンター 定 15組(申込順)	受 9:20～9:30 内 ビデオ上映、赤ちゃんの環境と衣類・保育、先輩パパママに聞いてみよう、歯の健康とブラッシング、出産前後に利用できる制度、家族計画、パパの妊婦体験 持 母子健康手帳、筆記用具、手鏡・大人用歯ブラシ(ご夫婦各自)、昼食
	2日目 11月7日(木) 10:00～15:30		受 9:50～10:00 内 妊娠中から考える健康家族のバランス食、もく浴実習、妊娠から出産・赤ちゃんとの生活、パパの妊婦体験 持 母子健康手帳、筆記用具、昼食、ママパパ学級テキスト(1日目に配布)、母子健康手帳の副読本(“妊娠おめでとうございませう”の袋に同封)
予 見て！食べて！すてっぷあつぷ離乳食教室	10月17日(木) 13:30～15:15	受 13:00～13:20 対 離乳食中期をこれから始める、または始めたばかりのお子さん(おおむね生後6～8か月児)のいる保護者 場 ピアザ☆ふじみ 内 離乳食中期の話、調理のデモンストレーション、試食(保護者のみ) 定 15人(申込順) 持 母子健康手帳、筆記用具(保育利用の方はお子さんに必要なもの) 申 10月7日(月)午前8時30分から電話で ※保育あり(おおむね生後6～8か月児、定員11人(申込順))	
ニコニコ☺ 子どものごはん展示 & 相談室	10月17日(木)	展示 10:00～13:00 対 乳幼児の保護者 場 ピアザ☆ふじみ ※入退場自由 内 離乳食後期(9か月)から幼児食までの実物展示 予 相談 10:00～12:00 対 おおむね5か月～3歳児の保護者 場 ピアザ☆ふじみ 内 管理栄養士による、お子さんの食事の悩みに対する個別相談	
4か月健診	10月2日(火)	水 鶴 受 12:50～13:40 場 健康増進センター 対 令和元年5月1日～5月15日に生まれた子	乳幼児健診 専用バス運行表 鶴瀬コース 水谷コース  
	10月15日(火)	水 鶴 受 12:50～13:40 場 健康増進センター 対 令和元年5月16日～5月31日に生まれた子	
12か月健診	10月1日(火)	水 鶴 受 12:50～13:40 場 健康増進センター 対 平成30年10月1日～10月23日に生まれた子	
	10月23日(火)	水 鶴 受 12:50～13:40 場 健康増進センター 対 平成30年10月24日～11月15日に生まれた子	
1歳6か月健診	10月9日(火)	水 鶴 受 12:50～13:40 場 健康増進センター 対 平成30年1月1日～1月23日に生まれた子	
3歳健診	10月29日(火)	水 鶴 受 12:50～13:40 場 健康増進センター 対 平成28年4月生まれの子	
予 母乳相談室	10月17日(木) 10:00～11:30	対 1歳ごろまでのお子さんとお母さん 場 ピアザ☆ふじみ 内 助産師による個別相談 ※母乳マッサージは実施しません。 定 3人(申込順) 持 母子健康手帳、バスタオル、そのほかお子さんに必要なもの	
予 はじめてパパの子育てサロン	10月5日(土) 9:50～12:00	受 9:40～9:50 対 1歳までのお子さん(第一子)とお父さん 場 針ヶ谷コミュニティセンター 内 はじめての育児、パパ同士の情報交換と交流、現在妊娠中の夫婦との交流 持 母子健康手帳、そのほか各自必要なもの	

ご案内

募集

子育て

学ぶ

イベント

市民伝言板

くらしの
リユース



学ぶ

あいサポーター研修

とき	場所
10月1日(火) 10:00~11:30	市民福祉活動センターぱれっと
10月11日(金) 10:00~11:30	ウエルシア富士見 鶴瀬東店
10月17日(木) 13:30~15:00	南畑公民館

※無料、申込不要
 ㊟ 障がい福祉課
 ☎0372



甲種新規および乙種 防火管理講習

とき/
 甲種新規 10月24日(木)・25日(金)
 乙種 10月24日(木)
 午前9時~午後4時30分
 場所/消防本部大講堂
 対象/富士見市、ふじみ野市、三芳町に在住、在勤で管理監督的な立場にある方(各事業所2人以内)
 定員/甲種新規、乙種合計90人(申込順)
 受講料/4,000円(テキスト代ほか)
 申込み/10月8日(火)~11日(金)
 午前8時30分~午後4時に消防本部予防課または東消防署に直接
 ※代理申請可
 ㊟ 消防本部予防課
 ☎049-261-6007
 東消防署消防課
 ☎049-255-4119

普通救命講習 I

とき/10月20日(日)
 午前9時~正午
 場所/消防本部大講堂
 対象/市内在住、在勤、在学の方
 定員/30人(無料、申込順)
 申込み/10月7日(月)~11日(金)
 午前8時30分~午後5時に電話で
 ㊟ 消防本部救急課
 ☎049-261-6673



埼玉都民大集会 ~地域でつながろう~

埼玉都民を対象に地域デビュー啓発セミナーを開催します(無料)。
 とき/11月1日(金)午後5時45分(受付:午後4時~)
 場所/有楽町よみうりホール
 対象/都内通勤の県内在住者ほか
 内容/・トークセッション(佐々木則夫氏(大宮アルディージャトータルアドバイザー))
 ・講演(森永卓郎氏(獨協大学教授、経済アナリスト))
 ・ロビーを活用した地域のPR(名刺交換、パネル展示ほか)
 申込み/右記コードから
 主催/県
 ㊟ 埼玉都民大集会事務局
 ✉saitamatomin@tsp-taiyo.co.jp



子育て

親子で音楽を楽しもう ファミリーコンサート♪

子どもと一緒に気軽に聴けるコンサートです。妊娠中の方もぜひご参加ください。
 とき/10月17日(木)午前10時15分~11時30分(受付:午前9時50分~)
 場所/キラリ☆ふじみ
 対象/未就園児と保護者、妊娠中の方
 定員/300人(無料、申込順)
 出演/のんちゃん&まきちゃん、ムジカベベ
 主催/富士見市母子保健推進員連絡協議会
 申込み/10月1日(火)から電話で
 ㊟ 健康増進センター
 ☎049-252-3771

小さな子どものためのコンサート

とき/11月7日(木)午前10時20分(午前10時5分開場)
 場所/キラリ☆ふじみ
 対象/未就学児と保護者
 内容/子どものためのクラシック曲ほか(演奏:東邦音楽大学生)

定員/400人(申込順、全席自由)
 料金/大人300円、子ども無料
 主催/「小さな子どものためのコンサート」実行委員会
 申込み/9月26日(木)~10月15日(火)に市内の子育て支援センターなどへ直接。詳しくは市ホームページをご覧ください。
 ※子育て支援センター「ぴっぴ」は、10月24日(木)まで販売。
 ※申込み後の返金はできません。
 ㊟ 子育て支援センター「ぴっぴ」
 ☎049-251-3005

保育所展

とき/10月28日(月)~11月1日(金)
 午前9時~午後4時30分
 (初日は午前10時から、最終日は午後3時まで)
 場所/市役所1階待合スペース
 内容/写真展示(保育所・子育て支援センターでのようすなど)、手作りおもちゃ・給食サンプル展示
 問合せ/
 第一保育所 ☎049-251-6553
 第二保育所 ☎048-472-9174



おでかけぴっぴのひろば

子どものあそび場に、友だちづくりに、気軽にお越しください。

	鶴馬1丁目集会所	水谷東公民館
10月	8日(火)	23日(水)
11月	12日(火)	27日(水)
12月	10日(火)	お休み
令和2年 1月	14日(火)	22日(水)
2月	お休み	26日(水)
3月	10日(火)	25日(水)

いずれも午前10時~11時30分
 対象/未就学児と保護者(無料)
 内容/身長・体重測定、自由あそび、紙芝居など
 ※お誕生月のお子さんには手形をとってカードをプレゼント
 ※身長・体重測定は午前11時まで
 ㊟ 子育て支援センター「ぴっぴ」
 ☎049-251-3005

創業支援セミナー(全5回)
夢をカタチに！ゼロから学ぶ社長になるための5daysセミナー

とき／11月10日・17日、12月1日・15日・22日いずれも日曜午後2時～4時30分
 場所／ふじみ野交流センター
 対象／起業したい方、起業して間もない方
 内容／創業のポイントと心構えなど、資金調達方法や財務知識、従業員の雇用や人材の活用方法、事業計画の作り方、交流会
 定員／20人(無料、申込順)
 講師／三上康一氏(中小企業診断士)
 持ち物／筆記用具
 申込み／10月1日(火)から電話で
 〇 産業振興課 ☎内253

はじめての傾聴講座(全2回)

人と関わるさまざまな場面で活かされる「傾聴」について学びます。
 とき／11月6日(水)午後1時30分～3時30分、7日(木)午前10時～正午
 場所／鶴瀬駅前メモリードホール(鶴瀬東)
 対象／市内在住、在勤の方
 定員／30人(無料、申込順)
 講師／山田豊吉氏(NPO法人日本傾聴ボランティア協会事務局長)
 持ち物／筆記用具
 申込み／直接または電話で
 〇 富士見市社会福祉協議会 ☎049-254-0747

中上級者向け傾聴講座(全3回)

傾聴について本格的に学びます。
 とき／11月18日(月)午後1時30分～3時30分、25日(月)午前10時～正午、29日(金)午後1時30分～3時30分
 場所／市民福祉活動センターぱれっと
 対象／市内在住、在勤で傾聴について学んだことがある、または傾聴活動をしている方
 定員／30人(無料、申込順)
 講師／山田豊吉氏(NPO法人日本傾聴ボランティア協会事務局長)
 持ち物／筆記用具
 申込み／直接または電話で
 〇 富士見市社会福祉協議会 ☎049-254-0747

ご案内
 募集
 子育て
 学ぶ

イベント

市民伝言板

くらしのニュース



中央図書館 ☎049-252-5825
 鶴瀬西分館 ☎049-252-5945
 ふじみ野分館 ☎049-256-8860
【開館時間】 午前9時～午後7時
 休館日：月曜(祝日の場合は翌平日)
 ※ふじみ野交流センター、水谷東公民館が休館の場合は分館・図書室も休館し、翌日開館します。

水谷東公民館図書室
 開室時間 火～日曜午後1時～5時
 ※お問い合わせは中央図書館へ

10月のおはなしかい&映画会

	内容	日時
中央図書館	こども映画会	14日(祝)午後2時「おしりたんでいブブっかいとうたいたんでい前後編」 27日(日)午後2時「ナイトメア・ビフォア・クリスマス」
	一般映画会	11日(金)午後2時「夢」(1990年・日本) 20日(日)午後2時「ミリオンダラー・ベイビー」(2004年・アメリカ)
	おはなしかい(乳幼児)	2日(水)・16日(水)午前11時
	おはなしかい(幼児・小学生)	5日(土)・26日(土)午後2時
鶴瀬西分館	こども映画会	5日(土)午後2時「おしりたんでいブブっ ぶめつとせつとうだん前後編」
	おはなしかい(乳幼児)	9日(水)・20日(日)午前11時
	おはなしかい(幼児・小学生)	9日(水)午後3時30分、20日(日)午後2時30分
ふじみ野分館	こども映画会 (ハロウィン工作会付き)	20日(日)午前11時 「ドナルドダックとまほうつかい」「ミッキーマウスとまほうつかいのぼうし」
	おはなしかい(乳幼児)	11日(金)午前11時
	ぶんちゃんひろば(幼児～)	12日(土)午前11時

※映画会の上映作品は予告なく変更する場合があります。

ハロウィン工作会

キャンディバッグを作ろう！
 とき／10月26日(土)午後1時～2時、午後2時30分～3時30分
 場所／中央図書館
 対象／幼児と保護者
 定員／各15人程度(無料)
 〇 中央図書館 ☎049-252-5825

魔女たちのハロウィンパーティー

仮装の参加も歓迎です！
 とき／10月26日(土)午後2時～2時45分
 場所／ふじみ野交流センター
 内容／絵本の読み聞かせ、ストーリーテリング、簡単なゲームほか
 定員／20人程度(無料)
 〇 図書館ふじみ野分館 ☎049-256-8860

五感でたのしもう！絵本と音楽

とき／11月3日(祝)午後2時～3時
 場所／ふじみ野交流センター
 対象／幼児と保護者(図書館利用カードをお持ちの方)
 内容／音楽をつけての絵本の読み聞かせ、ミニコンサート、リトミック
 定員／20組(無料、申込順)
 協力／オトミック
 申込み／10月12日(土)午前9時から直接または電話で
 〇 図書館ふじみ野分館 ☎049-256-8860

「絵本を届ける運動」ワークショップ

「絵本を届ける運動」を通して世界に触れてみませんか。
 とき／11月4日(振)午後2時～4時
 場所／ふじみ野交流センター
 対象／小学3年生以上
 内容／講義、翻訳シール貼り体験、多言語での読み聞かせ
 定員／15人(無料、申込順)
 協力／(公社)シャンティ国際ボランティア会、(一財)言語交流研究所ヒッポファミリークラブ
 申込み／10月12日(土)午前9時から直接または電話で
 〇 図書館ふじみ野分館 ☎049-256-8860

ご案内

募集

子育て

学ぶ

イベント

市民伝言板

くらしのニュース

イベント

ピアノコンサート

とき／10月20日(日)午後2時(午後1時30分開場) ※未就学児は入場不可
 場所／針ヶ谷コミュニティセンター
 曲目／別れの曲、革命のエチュード、子犬のワルツ、幻想即興曲、英雄ポロネーズほか
 出演／齊藤香織氏(洗足学園音楽大学講師)
 〇 針ヶ谷コミュニティセンター ☎049-251-8478

スポGOMI大会 in 富士見

スポーツ感覚でチーム対抗のごみ拾いをしませんか(無料)。
 とき／11月9日(土)午前9時～11時
 場所／文化の杜公園周辺
 定員／150人程度(1チーム3～5人)
 申込み／10月3日(木)午前9時からFAX、直接または電話で
 ※チーム名、代表者名、連絡先、メンバー(氏名、年齢)をお伝えください。
 〇 生涯学習課 ☎0633 FAX049-255-9635

市民健康増進スポーツ大会 (10月～令和2年3月)

参加希望者はお問い合わせください。

種目	とき
インディアカ	10/ 6 (日)
柔道	10/ 6 (日)
ゴルフ	10/ 9 (水)
ボウリング	10/27(日)
剣道	10/27(日)
グラウンドゴルフ	10/27(日)
少林寺拳法	11/10(日)
ペタンク	11/10(日)
陸上競技	12/15(日)
バスケットボール	(中学)12月下旬 (一般)2/ 9 (日) (一般)2/16(日)
バドミントン	1 /26(日)
スキー	2 / 1 (土)
小学生バレーボール	3 /22(日)

場所／市民総合体育館ほか
 〇 富士見市スポーツ協会 ☎049-254-9510

ぱれっとまつり ～知ろう! 学ぼう! 楽しもう! 福祉って身近にあったんだ～

とき／10月19日(土)午前10時～午後3時 ※雨天決行
 場所／市民福祉活動センターぱれっと
 内容／舞台、模擬店、各種体験など
 〇 ぱれっとまつり実行委員会事務局(富士見市社会福祉協議会) ☎049-254-0747

まちバル☆ふじみ ～バルチケットでハシゴ～



さまざまなお店を「はしご」し、食べ歩き、飲み歩くイベントです。
 とき／10月16日(水)～18日(金) ※日時や参加店は富士見市商工会ホームページをご覧ください。
 参加方法／バルチケット(1セット700円×3枚つづり)を富士見市商工会、参加店またはチケット販売協力店で購入し使用してください。
 ※前売り券 2,000円、当日券 2,100円
 〇 まちバル☆ふじみ実行委員会(富士見市商工会) ☎049-251-7801



学 ぶ

オリジナル年賀状・カレンダー作り

場所	とき	
鶴瀬公民館	11/16(土)	10:00～12:00
	11/23(祝)	
	11/30(土)	
水谷公民館	11/16(土)	14:00～16:00
	11/23(祝)	
	11/30(土)	
水谷東公民館	11/24(日)	10:00～12:00
		13:00～15:00
	12/ 1 (日)	10:00～12:00

対象／市内在住、在勤の方で、パソコンで文字入力ができる方
 定員／各館20人(申込順)
 講師／公民館PCサポートクラブ
 参加費／1,000円(教材費)※初回集金
 持ち物／パソコン(お持ちの方)

申込み／10月15日(火)から平日午前9時～午後5時15分に各公民館へ直接
 〇 鶴瀬公民館 ☎049-251-1140
 水谷公民館 ☎049-251-1129
 水谷東公民館 ☎048-473-8717

スタイルUP! 美尻エクササイズ



とき／11月17日(日)午前10時～11時30分(受付:午前9時40分～)
 場所／鶴瀬西交流センター
 対象／市内在住の18歳以上で医師から運動制限を受けていない方
 定員／20人(申込順)
 講師／栗原純奈氏(健康運動指導士)
 参加費／30円(保険代)
 持ち物／飲み物、タオル
 申込み／直接または電話で
 〇 健康増進センター ☎049-252-3771

パソコン相談室公開講座 ワードでオリジナル年賀状作り

とき／10月26日(土)午後1時30分～4時30分
 場所／鶴瀬西交流センター
 定員／30人(申込順)
 講師／つるせ西PCクラブ
 参加費／300円(資料代)
 持ち物／ワード(2010・2013・2016・2019)がインストールされたパソコン
 申込み／10月1日(火)から直接または電話で
 〇 鶴瀬西交流センター ☎049-251-2791

食文化講座 太巻き祭りずし

房総地方でお祝い事などに作る「太巻き祭りずし」を作ります。
 とき／10月10日(木)午前10時～午後0時30分
 場所／ふじみ野交流センター
 定員／16人(申込順)
 講師／地域活動栄養士PFCCの会
 参加費／800円(材料代)
 持ち物／エプロン、三角きん、ふきん、巻きす、ラップ、持ち帰り容器
 申込み／10月1日(火)午前9時から直接または電話で
 〇 ふじみ野交流センター ☎049-261-5371



地区体育祭

とき・場所／

10月6日(日)	
9:00	水谷東小、諏訪小
10月12日(土)	
9:00	鶴瀬小
10月13日(日)	
8:30	南畑小(東中)
9:00	水谷小、勝瀬小、みずほ台小、針ヶ谷小、つるせ台小
9:30	関沢小(西中)

※工事のため、南畑小学校区は東中、関沢小学校区は西中で開催
 ※雨天時は各体育館で開催。勝瀬小は晴天時も体育館で開催
 生涯学習課 ☎636

バトテニス大会

とき／10月27日(日)午前9時
 (受付：午前8時30分～)

場所／市民総合体育館

対象／市内在住、在勤、在学の方または市内クラブに在籍している方
 定員／30チーム(1チーム2人。小学生以上、うち1人は中学生以上で構成。男性同士のペアは2人が65歳以上のみ可)

※1人で参加希望の方はご相談ください。

参加費／1人200円(保険・賞品代)

持ち物／動きやすい服装、室内用運動靴、飲み物、タオル

主催／富士見市スポーツ推進委員連絡協議会

申込み／10月8日(火)までに電話予約し、参加費を添えて直接

生涯学習課 ☎636

水子貝塚資料館のお知らせ

☎049-251-9686

土曜おもしろミュージアム

石のアクセサリづくり

とき／10月5日(土)午前10時、午後1時30分(いずれも30分前から受付)

場所／体験学習室

対象／小学生以上

※未就学児は保護者同伴

定員／各40人(先着順)

参加費／100円(材料代)

難波田城資料館のお知らせ

☎049-253-4664

休館日：月曜(祝日の場合は翌日)

ふるさと探訪

旧宿場と科学のまち・和光市を巡る

とき／10月12日(土) ※小雨決行
 集合／和光市駅改札口前(午前9時)

主な見学地／ニホニウムの道→富士沢湧水→熊野神社・白子富士→地福寺→清水かつら碑→旧白子宿(午後0時30分解散)

定員／20人(申込順)

参加費／500円(保険代ほか。当日集金)

持ち物／飲み物、雨具

主催／資料館友の会ふるさと探訪部会、難波田城資料館

申込み／9月28日(土)～10月10日(木)午前9時～午後5時に電話で

古民家コンサート

秋の日の午後、オカリナの音色をお楽しみください(無料、申込不要)。

とき／10月27日(日)

午後1時30分～2時

場所／旧大澤家住宅

定員／100人程度 出演／奏志朗氏

主催／難波田城公園活用推進協議会

さつまいも掘り

公園の隣の畑で芋掘り体験をします。

※試食あり

とき／10月27日(日)午前10時～正午(小雨決行。荒天時は翌週に延期)

集合／旧金子家住宅前

定員／30組(申込順)

※1人で参加の方は、ほかの方と組んでいただく場合があります。

参加費／1組1,000円

持ち物／持ち帰り用の袋、シャベル

主催／難波田城公園活用推進協議会

申込み／9月29日(日)午前9時から電話で

麦づくり体験(全6回)

種まきから試食までを体験します。

とき	内容
11/9(土)	うね立て、種まき
R2.1/25(土)	麦踏み、すいとん
3/7(土)	草取り、うどん
6/13(土)	麦刈り
6/27(土)	脱穀、選別
7/11(土)	石臼、焼きびん

※いずれも土曜午前10時～正午(3月7日、7月11日は午後1時まで)

※小雨決行

場所／難波田城公園内の田んぼ

定員／7組(1組4人以内、申込順)

参加費／1組1,000円(材料代、通信費)

持ち物／汚れてもよい服装・履物

協力／難波田城いきものがかり

申込み／9月28日(土)午前9時から電話で

10月のちよこっと体験

子どもから大人まで気軽にできる昔体験です(無料、予約不要)。

とき・内容／午後1時～3時

5日(土)	わたくり
6日(日)	バランスとんぼ
12日(土)	はたおり
13日(日)	紙コップロケット
14日(祝)	紋切り
19日(土)	いろいろの日
20日(日)	メンコづくり
22日(祝)	天びん桶をかつごう
26日(土)	はたおり



水子貝塚資料館・難波田城資料館のお知らせ

空調設備改修工事に伴い、資料館を臨時休館します

【難波田城資料館】期間／10月7日(月)～令和2年2月28日(金)

※常設展示室の見学や特別展示室などは利用できません。古民家や穀蔵展示室は見学できます。

【水子貝塚資料館】期間／11月1日(金)～令和2年1月10日(金)

※水子貝塚公園、水子貝塚展示館は利用できます。

水子貝塚公園・難波田城公園が冬期開園時間になります

10月1日～令和2年3月31日の開園時間は、午前9時～午後5時となります。

ご案内

募集

子育て

学ば

イベント

市民伝言板

くらしのニュース

ご案内

募集

子育て

学ぶ

イベント

市民伝言板

くらしの
リソース

イベント

鶴瀬西交流センター フェスティバル

とき・内容／10月5日(土)・6日(日)

5日(土)午前10時～午後4時30分

- ・開会式(午前10時)
合唱(つるせ台小学校合唱部)
演奏(尚美学園大学、富士見高校)
- ・実演(午後1時)
サウンドテーブルテニス
- ・展示
絵画、俳句、写真、木工芸、陶芸、
飾り屏風、はがき絵、書、水墨画、
絵手紙、子どもの書道ほか
- ・模擬店
飲み物、わたあめ、焼きそばほか

6日(日)午前10時～午後4時

- ・展示
- ・舞台発表(午前10時30分)
コーラス、パワーアップ体操、詩
吟、現代尺八演奏、オカリナ演奏、
ピアノ演奏、太極拳、フラダンス、
ラウンドダンス、舞踊、子ども舞踊、
マジック、小林流空手ほか
- ・あそびのひろば(午前11時～午後1時)
プラバン
- ・模擬店 飲み物、焼きそばほか
- ・閉会式(午後4時)

場所／鶴瀬西交流センター

※車でのご来場はご遠慮ください。

主催／鶴瀬西交流センターフェス
ティバル実行委員会

☎ 鶴瀬西交流センター

☎049-251-2791

音楽でいい友「歌って踊って エレキで昭和歌謡」

エレキバンドの演奏を聴きなが
ら、一緒に歌い、踊りませんか。
※好みの飲み物などを持ち寄るラ
イブハウス形式の音楽会です。

とき／10月19日(土)午後5時30分
(午後5時開場)

場所／ふじみ野交流センター

定員／40人(申込順)

出演／チカwithファイブG

持ち物／飲み物ほか

申込み／10月1日(火)午前9時から
直接または電話で

☎ ふじみ野交流センター

☎049-261-5371

ほるとま展2019 「GuGuっと! 縄文」



県内各地で出土した縄文時代の逸
品が集結! 富士見市コーナーでは
市内出土品が展示されます。

とき／10月3日(木)～6日(日)

午前10時～午後9時

(6日(日)は午後6時まで)

場所／ららぽーと富士見(屋内広場)

古代体験「^{まがたま}勾玉をつくろう!」

とき：10月5日(土)・6日(日)

午前10時15分、午前11時15分、

午後0時15分、午後1時45分、

午後2時45分、午後3時45分

(受付:午前10時～午後3時45分)

定員：各12人(先着順)

参加費：200円

主催／(公財)埼玉県埋蔵文化財調
査事業団

共催／県教育委員会、市教育委員会

☎ 生涯学習課 ☎637

人権を考える集い

とき／11月5日(火)午後2時～4時
(午後1時30分開場)

場所／ふじみ野市役所

内容／

- ・全国中学生人権作文コンテスト
埼玉県大会優秀作品の朗読
- ・講演「自分らしい終活、今から
できること」(講師：杉本佳久氏
(特定行政書士、すぎ法務行政書
士事務所))

定員／100人

主催／川越人権擁護委員協議会入
間東部部会

申込み／10月7日(月)～24日(木)
にFAX、直接または電話で(土・日
曜、祝日を除く)

【申込先】

ふじみ野市市民総合相談室

(ふじみ野市役所内)

☎049-262-9001

FAX049-261-5960

※要約筆記あり。手話通訳を希望
の方は、申込時にお伝えください。

☎ 人権・市民相談課 ☎270

市民総合体育館のお知らせ

☎049-251-5555

ベビーとママのヨガ&産後ダンス

とき／10月9・23日、11月13・
27日、12月11・25日いずれも水
曜午前10時～10時50分

場所／柔道場

対象／1歳以下(歩き始める前)の
お子さんと保護者

定員／20組(申込順)

参加費／1回500円

産後ママのためのエクササイズ

とき／10月9・23日、11月13・
27日、12月11・25日いずれも水
曜午前11時10分～正午

場所／柔道場

対象／産後1～3年の女性

定員／20人(申込順)

参加費／1回500円

スポーツチャレンジ2019

ベンチプレスやサウンドテー
ブルテニス、スラックラインなど
のイベントを行います(無料)。

とき／11月9日(土)

※下記イベントは要申込み(10月7日
(月)午前9時から直接または電話で)

キッズレスリング体験

時間／幼児 午前10時～10時45分

小学生 午前11時～11時45分

場所／メインアリーナ

対象／幼児 4～6歳の未就学児

小学生 1～6年生の男女

定員／各30人(申込順)

講師／小原日登美氏(ロンドン五輪
レスリング女子48kg級金メダリスト)

親子ふれあいベースボール

時間／午後1時30分～3時30分

場所／メインアリーナ

対象／5歳～小学4年生の野球未
経験者と保護者

定員／30組(60人、申込順)

協力／埼玉西武ライオンズ

セパタクロー体験

時間／午前10時～11時30分

場所／サブアリーナ

対象／小学生以上

定員／30人(申込順)

講師／矢野順也氏(元セパタク
ロー日本代表)

イベント

市民文化祭

とき／11月2日(土)～17日(日)
 場所／キラリ☆ふじみ
 ※将棋大会のみ鶴瀬西交流センター

展示発表

とき：11月2日(土)～4日(振)
 午前10時～午後5時
 ※4日(振)は午後3時まで

内容：華道、書道、茶道、絵画、菊花、山野草、手工芸、七宝、短歌、俳句、パッチワーク、クワイアート、フラワーアレンジメント、押し花、将棋コーナー、フランス刺しゅう、そろばん交流、陶芸ほか

芸能発表

とき：11月3日(祝)
 午前10時～午後5時(予定)

内容：日舞、新舞、民舞、詩吟、端唄、沖縄舞踊、カラオケほか

民謡大会

とき：11月4日(振)
 午前10時～午後6時(予定)
 ※お楽しみ抽選会あり
 ※当日飛び入り参加先着10人まで(受付：午前10時～11時)

市民美術展

とき：11月12日(火)～17日(日)
 午前10時～午後5時
 内容：絵画、彫塑、工芸、書、写真

将棋大会

とき：11月10日(日)
 午前9時～午後5時ごろ
 参加費： ※当日受付可

市民・会員・中学生・女性	1,200円(昼食付)
会員以外	1,500円(昼食付)
小学生	500円(昼食なし)

市民音楽祭

とき：11月17日(日)午後1時～5時
 内容：コーラス、吹奏楽、器楽演奏

主催／富士見市民文化祭実行委員会、県、県教育委員会、埼玉県芸術文化祭実行委員会
 共催／(公財)キラリ財団
 後援／市、市教育委員会
 〇 地域文化振興課 ☎⑤251

なんばた青空市場

とき／11月3日(祝)
 午前10時～午後2時
 ※雨天時は縮小開催
 場所／南畑幼稚園周辺の田んぼ
 内容／農産物直売、100円新米おにぎり、かかしコンテスト、農耕機試乗体験、米つかみ、かぼちゃの重さ当て、さんだら飛ばし、焼きいも、子どもコーナー、模擬店ほか
 ※先着100人にポップコーン無料配布
 ※舞鼓の会(和太鼓)による演舞、東中学校吹奏楽部の演奏あり
 ※車でのご来場はご遠慮ください。
 主催／なんばた青空市場実行委員会、南畑公民館
 〇 南畑公民館 ☎049-251-5663

**富士見特別支援学校学習発表会
ふじみっこ祭り**

とき／11月16日(土)午前9時50分～午後2時20分
 場所／富士見特別支援学校
 内容／ステージ発表、作品展示、販売(午前11時55分～午後1時40分)
 〇 富士見特別支援学校 ☎049-253-2820

夢灯り大市

〇 産業振興課 ☎⑤383
 夕刻から、店舗前や路上に置いた灯ろうに灯りをともします。
 とき／10月5日(土)
 午後3時～8時(小雨決行)
 場所／鶴瀬駅東口周辺
 内容／模擬店、太鼓、お囃子など
 〇 鶴瀬夢灯り商店会 森田 ☎049-253-7155

健康まつり～健康な毎日は健口から～

〇 健康増進センター ☎049-252-3771

とき／10月27日(日)
 午前9時～午後1時 ※雨天決行

9:00	オープニングパフォーマンス「ふじみパワーアップ体操」
11:00	特別講演会「口腔がんについて」

場所／健康増進センター
 内容／
無料相談コーナー
 医師による健康相談、痛みに関する相談、くすりに関する相談、ツボ・ハリ相談

体験・チャレンジコーナー
 フレイルチェック、脳チカラチャレンジ、大腸がんのクイズラリーに挑戦、健康スープなどの試食

学ぶ・展示コーナー
 がん検診を受けよう!、子ども未来応援センター事業紹介

子ども向けコーナー
 歯磨き・食事に関する手遊び、紙芝居・絵本の読み聞かせ、子どもの食事の展示

※車でのご来場はご遠慮ください。
 ※模擬店の出店ははありません。

無料送迎バス時刻表

1号車		
水谷東公民館	8:40	10:35
針ヶ谷コミュニティセンター	8:45	10:40
みずほ台駅東口	8:50	10:45
健康増進センター着	9:00	10:55
2号車		
ふじみ野駅西口	8:40	10:30
雷隣堂脇	8:45	10:35
鶴瀬駅東口	8:50	10:40
安楽亭	8:55	10:45
健康増進センター着	9:05	10:55

※帰りのバスは、1・2号車とも午後1時5分に出発します。

バス停案内図(●…バス停)



ご案内
 募集
 子育て
 学
 イベント

市民伝言板
 くらしのニュース

市民伝言板

このコーナーは市民の方から寄せられた情報を掲載しています。参加する時は、内容の確認を。掲載方法の問合せ/秘書広報課 ☎240

イベント

ASUNAROつるせ

ラウンドダンス無料体験…10月3日(木)・10日(木)10:00～12:00/市民総合体育館/ダンス未経験者/ルンバ中心の体験会

ラウンドダンス初心者講習会…10月3日～12月26日毎週木曜10:00～12:00/市民総合体育館または鶴瀬公民館/参加費5,000円/横山 ☎090-2437-4499

植物画同好会作品展

10月10日(木)～14日(祝)10:00～16:30(初日は13:00から、最終日は16:00まで)/キラリ☆ふじみ/植物をありのままの姿で細密に描いた約40点の展示/無料/河合 ☎049-252-2084

ハッピー音楽祭

10月14日(祝)12:30～15:00/鶴瀬コミュニティセンター/懐かしい歌で楽しいひとときを/定員270人/主催ハッピー音楽祭実行委員会/無料/萩原 ☎049-251-5495

かがやき文化祭

10月19日(土)～23日(水)9:30～17:00/キラリ☆ふじみ/作品展示、舞台発表(21日(月)12:30～16:00)/主催全日本年金者組合富士見支部/無料/小倉 ☎049-253-0037

勉強会「支援サービスの賢い利用法について」

10月24日(木)10:00～12:00/市民福祉活動センターぱれっと/市障がい福祉課職員を招いての勉強会/主催富士見市心身障がい児者親の会みのり会/無料/星野 ☎049-252-2530

家事家計講習会

10月31日(木)10:00～12:00/鶴瀬西交流センター/お金と時間 暮らしの型紙を作りましょう/参加費300円/主催婦人之友友の会/保育あり(1歳以上、5人(申込順)、200円)/要申込/松本 ☎049-253-1920

歌謡バンドプラチナコンサート

11月3日(祝)14:00開演(13:30開場)/針ヶ谷コミュニティセンター/女性3人のバンドの生演奏で一緒に歌えるコンサート/無料/星川 ☎049-253-2925

富士見市ソフトテニス連盟

ソフトテニス教室(全4回)…11月3日(祝)・10日(日)・17日(日)・24日(日)9:30～12:00/本郷中テニスコート/ソフトテニスの初歩と基礎からゲームまで。最終日に大会を開催。日程の途中からも参加可/1回100円(保険代ほか)/富士見市スポーツ協会 ☎049-254-9510

会員募集…毎週土・日曜、祝日13:00～17:00/本郷中テニスコート/入会金3,000円/年会費6,000円/山川 ☎049-254-3349

こぼと保育園バザー

11月10日(日)10:00～14:00/こぼと保育園/雑貨販売、模擬店、的あてゲームほか/こぼと保育園 ☎049-251-8966

勝瀬こぼと保育園バザー

11月17日(日)10:00～13:30/勝瀬こぼと保育園/バザー、もちつき、模擬店ほか/バザー提供品を募集中/勝瀬こぼと保育園 ☎049-263-8800



募集

シニアのためのゆったりヨガ

第2・4木曜10:30～11:30/鶴瀬西交流センター、三芳町立藤久保第3区集会所/40歳以上の方/シニアの方も無理なくできる呼吸法で健康に/3か月4,200円/谷田 ☎090-4591-8330

富士見市空手道連盟 元空会

毎週土曜9:00～11:00/市民総合体育館/幼稚園年中～中学生/空手練習、大会出場/月会費2,500円/佐久間 ☎090-9828-2572

ソフトボール ブラックパンサーズ

月4回日曜10:00～12:00/鶴瀬小学校/18～65歳/楽しくソフトボールをして、運動不足を解消しましょう/月会費1,000円(保険代別途)/初心者歓迎/塩野 ☎049-251-2026

ガラスアート・りさい

第2・3水曜、第4日曜10:10～13:00/リサイクルプラザ利彩館/ガラスアートの材料を使って好きなものを作ります/月会費1,200円(材料代別途)/伊藤 ☎090-6992-9649

Noriko Ballet

毎週火・土曜16:30～20:00/UR都市機構鶴瀬市街地住宅集会所(鶴瀬西)/3歳～大人(初心者)/月会費7,400円～10,600円/鮫島 ☎090-9964-8583

赤とんぼ

第2・4土曜13:30～14:30/みずほ台コミュニティセンター/50歳以上の方/童謡・唱歌などの練習/入会金1,000円/月会費2,000円/黒田 ☎080-2258-7886

ご案内

募集

子育て

学ば

イベント

市民伝言板

リユース

＜SLの＞リユース

●9月6日現在●
園 環境課 ☎248

ご利用ガイド

このコーナーは、不用になった品物のリユースを希望する方の橋渡しをする場です(無料のみ)。ゆずります・ゆずってくださいとも市内在住の方が対象です。登録は3か月です。交渉結果はご連絡ください。

ゆずります

電子ピアノ/鳥かご/富士見高校冬用制服(男子用170cm)

ゆずってください

物置(小型・中型)/掃除機/DVDレコーダー/キーボード(音楽用)/ベビーカー(B型)

地域が主役のまちづくり 地域サポーターの紹介

健康増進センター
☎049-252-3771



高田 由美 さん
(鶴馬在住)

富士見市母子保健推進員
連絡協議会

母子の健やかな毎日の お手伝いを

市の母子保健推進員は現在84人。市長からの委嘱を受けた私たちは富士見市母子保健推進員連絡協議会を組織し、協力して活動をしています。私たちの主な活動は、乳児家庭全戸訪問事業（こんにちは赤ちゃん事業）です。生後2〜3か月の赤ちゃんがいるすべての家庭を対象に訪問しています。訪問では、赤ちゃんやお母さんのようすを伺い、子育てに必要な情報をお伝えしています。育児に関する不安や悩み事を軽減できるような話を聞き、必要に応じて保健師へつないでいます。また、赤ちゃんやお母さん同士の交流を深めるた



わくわく子育てトークングのようす

め、わくわく子育てトークングやファミリーコンサート（P19参照）を企画・運営しています。わくわく子育てトークングは市内各公民館などでファミリーコンサートは年に一度キラリ☆ふじみで開催しています。活動を通じて、地域に密着した新しい情報を共有し、一緒に活動する推進員と交流を深めたり、なによりも赤ちゃんと接することで、私自身が癒されています。私たちの活動が、市の未来を担う子どもたちや、子どもたちを支えるお母さんたちのお手伝いになれば幸いです。活動していききたいと思っています。

みんなで作る

公共施設の「これから」

管財課 ☎554

市では、社会情勢の変化や施設の老朽化などを踏まえ、今後の公共施設のあり方を考える「公共施設マネジメント」に取り組んでいます。

集中して建設された市の公共施設

市の公共施設は昭和40～50年代に多く建設されました。小中学校をはじめ多くの公共施設が竣工から45～50年を経過しています。

各施設は、これまで大規模改修や耐震補強などの処置を行っているため、安全性は確保されていますが、経年劣化により建物そのものの耐久性は低下していきます。

市の公共施設竣工の年表

年	竣工施設
昭和42年	鶴瀬小
昭和44年	関沢小・水谷小
昭和46年	勝瀬小・本郷中・第二保育所
昭和48年	水谷東小・老人福祉センター・市役所・第三保育所
昭和49年	第四保育所・第五保育所
昭和50年	諏訪小・健康増進センター・第六保育所

背景には急激な人口増加

この背景には、日本の人口の急増がありました。昭和40～50年に市の人口は3倍になりました。急激な人口増に対応するため、市では小中学校、保育所などの公共施設を整備する必要があったのです。

市の人口の推移

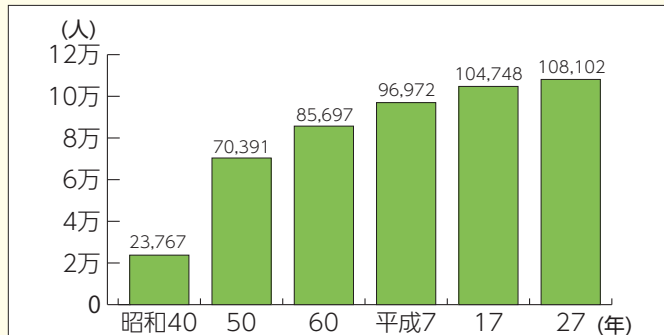

市では、市民の皆さんと公共施設の在り方を一緒に考えていくため、今年度は7月に公共施設マネジメント講演会を、9月から公共施設マネジメントゲームのワークショップを開催しています。これからも意見をいただく機会やワークショップなどを開催していきますので、ぜひご参加ください。

8/23 イングリッシュ・サマー・キャンプ

小学5年生の子どもたちがAET（英語指導助手）の先生たちと英語でゲームやクイズ、クッキングなどを行いました。3日間のプログラムで英語だけの環境にもだいが慣れてきて、最終日のクッキングではAETの先生たちとコミュニケーションをとりながら楽しくピザとパンを作りました。



四面卓球バレー

8/25 パラリンピック競技を体験しよう!in富士見

ちょうど1年後に東京2020パラリンピック競技大会の開幕を迎えるこの日、市民総合体育館で1年前イベントが開催されました。大勢の人が来場し、楽しく競技を体験しながら障がい者スポーツへの興味や関心を深めました。参加者からは「実際に体験したことで競技の見方が変わった」などの感想が聞かれました。

8/31 富士見ぞうれっしゃがやってきたコンサート

富士見市協働事業提案制度採択事業として「富士見みんなでプロジェクト」と市の共催により、キラリ☆ふじみで開催されました。「ぞうれっしゃ」は、戦争の愚かさ子どもたちが夢をかなえるために自ら行動する姿、そしてその姿に動かされた大人たちを描いたノンフィクションストーリーです。小学生24人を含む総勢64人が作り上げたハーモニーは大きな感動を呼び、いつまでも拍手が鳴り響きました。



市長コラム 星野光弘の

キラリ☆日記 vol.8

夢の先には感動が待っています!



市PR大使としてイベントなどにご協力いただいている下川原利紗さんが、今年5月から愛車のバイクで日本一周に挑戦され、ゴール直前の8月27日に市役所に立ち寄ってくださいました。令和の時代に新しい気持ちで何かに挑戦したい

と思いち、バイクに乗り始めたときからの夢を実現させようと、今回のチャレンジを決めたそうです。旅先でのさまざまな出会いから人の温かさに触れ、学んだことや感動したことなどを話してくださいました。夢の実現に向けた想いや旅先での感動体験などを市民の皆さんにご披露いただければと思います。



📅要予約 🎯対象 📍場所 📄内容 📅定員 📄持ち物 💰費用 📄申込み 📅主催 📄その他

事業名	とき	詳細	
📅健康づくり料理講習会	10月23日(水)	📍ピアザ☆ふじみ	📄メニューテーマ「これで減塩？簡単！おいしい減塩料理」きのこ根菜のトマトクリームシチュー、キウイドレッシングのグリーンサラダ、フルーツクランブル ミニ講話…今日から始める減塩作戦 💰500円程度 📍富士見市食生活改善推進員協議会 ※いずれの会場も10:00~13:00 ※参加者本人がお申し込みください。
	24日(木)	📍鶴瀬公民館	
	28日(月)	📍ふじみ野交流センター	
	29日(火)	📍鶴瀬西交流センター	
	29日(火)	📍針ヶ谷コミュニティセンター	
	29日(火)	📍水谷公民館	
📅はつらつ教室生活機能アップコース	木曜日コース 10月3日・10日	📄足腰の痛みや動きにくさをきっかけに、思うように健康管理や体力維持ができなくなってきた方	
	・17日	📍健康増進センター(送迎あり)	
	金曜日コース 10月4日・11日	📄作業療法士など専門職による個別相談と運動、心身の活動向上と、より豊かな地域参加を目指したグループ活動	
・18日	💰1回につき30円(保険代) ※いずれも10:00~14:30		
📅知ってナットク身近な健康相談室	10月25日(金) 9:00~16:00	📄健康について相談のある方 📍健康増進センター	📄1人1時間程度 📄生活習慣病や食事に関することについて保健師、管理栄養士による個別相談
📄ホッと安心健康相談	10月3日(水)	📍水谷東公民館 ふれあいサロン	📄健康や体の状況に心配のある方
	10月10日(水)	📍鶴瀬公民館 いきいき活動室	📄看護師や保健師による個別相談
	10月30日(水)	📍高齢者いきいきふれあいセンター	※いずれも13:30~15:30

集団検診

📍健康増進センター ※申込み・問合せは健康増進センターへ ☎049-252-3771

集団検診名	対象者・内容	受診料	受診期日	定員	申込開始日
📅前立腺がん検診	• 50歳以上(昭和45年3月31日までに生まれた方) • 問診、PSA検査(血液検査) ※年度内1回の検診です。	500円	11月1日(金) 午前	100人	10月1日(火)
📅乳がん検診	• 40歳以上(昭和55年3月31日までに生まれた方)で、平成30年度(平成30年4月~平成31年3月)に受診していない方 • 問診、マンモグラフィ(X線撮影) ※2年に1回の検診です。視触診はありません。50歳以上の方のマンモグラフィ検査は一方向からの撮影になります。	2,000円	11月11日(月) 午前・午後 11月12日(火) 午前・午後	各100人	10月15日(火)
📅胃がん検診	• 40歳以上(昭和55年3月31日までに生まれた方) • 問診、胃部X線撮影(バリウム検査) ※年度内1回の検診です(今年度の胃内視鏡検診を受診した方は受診できません)。	500円	11月27日(水) 午前 11月28日(木) 午前	各100人	10月28日(月)

※乳がん検診…豊胸手術やペースメーカー挿入術を受けている方、妊娠中の方、妊娠の可能性のある方、授乳中の方、授乳終了後6か月未満の方は対象になりません。30歳代の女性が個別に検診を受けた場合、助成制度があります。

10月の緊急時の産婦人科医(9:00~17:00)

当番医	電話番号
6日(日) 恵愛病院(富士見市)	049-252-2121
13日(日) 上福岡総合病院(ふじみ野市)	049-266-0111
14日(祝) 恵愛病院(富士見市)	049-252-2121
20日(日) にしじまクリニック(富士見市)	049-262-0600
22日(祝) 恵愛病院(富士見市)	049-252-2121
27日(日) 恵愛病院(富士見市)	049-252-2121

10月の緊急時の外科医(9:00~16:00)

当番医	電話番号
6日(日) みずほ台病院(富士見市)	049-252-5121
13日(日) 栗原医院(富士見市)	049-255-3700
14日(祝) 三浦病院(富士見市)	049-254-7111
20日(日) 上福岡総合病院(ふじみ野市)	049-266-0111
22日(祝) イムス富士見総合病院(富士見市)	049-251-3060
27日(日) 三芳野第2病院(ふじみ野市)	049-261-0502

救急休日診療 (昼間) 9:00~12:00
13:00~16:00
[夜間] 20:00~22:00
📅日曜 📅祝日 📅年末年始(12/31~1/3)
東入間医師会 休日急患診療所
ふじみ野市駒林元町3-1-20 ☎049-264-9592(代)

小児時間外救急診療 [診療時間] 20:00~22:00
月~土曜(祝日を除く)
東入間医師会 休日急患診療所
ふじみ野市駒林元町3-1-20 ☎049-264-9592(代)

埼玉県救急電話相談 AI 救急相談
☎#7119 (☎048-824-4199) [24時間365日]
大人や子どもの相談に対応し、医療機関を案内します。

休日・夜間の医療機関

食育☆健康ひろば

📍健康増進センター ☎049-252-3771 FAX049-255-3321

📅親子de簡単手作りおやつ教室 ~クリスマスのお菓子を作ろう~

クリスマスにちなんだお菓子を作りませんか。食後に歯によいおやつのお話とブラッシング指導を行います。
📅11月9日(土)午後1時30分~4時
📍ピアザ☆ふじみ
📄対象/市内在住の小学生と保護者
📄内容/調理実習、歯科衛生士の講話
📄メニュー/バナナキッフェル(ドイツの焼き菓子)、レ・ストレーゲ(イタリアのパン)



※アレルギーのある方はご相談ください。

📄定員/16組(応募多数の場合は抽選)

📄講師/遠藤徳夫氏(香川調理製菓専門学校助教授)、埼玉県歯科衛生士会朝霞支部

📄参加費/1組400円(材料代ほか。当日集金)

📄持ち物/エプロン、三角きん、ふきん、手ふき、筆記用具、歯ブラシ(お子さんのみ)、汚れてもよいタオル

📄申込み/10月28日(月)午後5時15分までに

市ホームページ、FAX、直接または電話で
※参加者本人がお申し込みください。



高齢者インフルエンザ予防接種のお知らせ

市では高齢者のインフルエンザ予防接種の助成を行います。接種前に実施医療機関や健康増進センターにある予防接種の説明書を読み、体調の良い時に受けましょう。
📄実施期間/10月20日(日)~令和2年1月31日(金)
📄接種場所/富士見市、ふじみ野市、三芳町の実施医療機関
※上記以外の医療機関で接種を受ける場合は、10月以降の接種前に健康増進センターにお問い合わせください。

📄対象/・65歳以上の希望者

高齢者インフルエンザ予防接種 実施医療機関(富士見市)

※市外局番は(049)です。令和元年9月6日現在

医療機関	電話番号	医療機関	電話番号	医療機関	電話番号
アイルみずほ内科クリニック	252-8855	さくら記念病院	253-3811	平塚整形外科クリニック	253-8020
家田整形外科皮膚科クリニック	253-3022	篠田中央クリニック	251-0200	富士見クリニック	(048)472-0120
稲本しげたクリニック	254-9081	じゅんファミリークリニック	293-8388	富士見メンタルクリニック	255-0544
いままき内科医院	275-1110	鈴木内科医院	253-6280	ますなが医院	264-1511
イムス富士見総合病院	251-3060	武田耳鼻咽喉科	254-8733	まつさき小児科医院	263-7003
おぎそ小児科医院	255-2000	たにあい内科医院	265-7811	三浦病院	254-7111
オーク内科クリニック	256-0011	鶴瀬腎クリニック	293-5771	みずほ台サンクリニック	255-3929
上沢クリニック整形外科内科	275-6777	徳永内科クリニック	265-8208	みずほ台産婦人科	253-5566
北村クリニック	275-3051	中川内科小児科医院	254-1545	みずほ台病院	252-5121
草野整形外科	266-1866	中島医院	251-0793	宮沢クリニック	251-9165
日鼻医院	251-0633	根本外科整形外科	251-0011	みよし野クリニック	256-3132
栗原医院	255-3700	はまだ内科クリニック	268-7100	ゆうあいクリニック	257-5420
くろだ女性クリニック	256-1500	東みずほ台クリニック	255-5511	横田医院	251-0152
こう内科循環器科クリニック	262-7732	日比生クリニック	255-5515	わたなべ整形外科	255-6311
坂本整形外科	253-3989	ひまわり内科	253-5686		

受けていますか？乳がん検診

日本人女性の11人に1人が乳がんにかかると言われてます。市ではマンモグラフィ(X線撮影)による集団検診を健康増進センターで実施しています。

📄対象/40歳以上の女性で、平成30年4月~平成31年3月に市の乳がん検診を受診していない方 ※30歳代の女性が個別に検診を受けた場合、助成制度があります。

検診を受けられない方

• 豊胸手術、ペースメーカー挿入術を受けている方

• 妊娠中、妊娠の可能性のある方

• 授乳中、授乳終了後6か月未満の方

📄内容/問診、マンモグラフィ(X線撮影)

※50歳以上の方は一方向のみの撮影

📄受診料/2,000円(クーポン券をお持ちの方、生活保護受給者は無料)

📄申込み/広報『富士見』の健康ガイドや令和元年度がん検診などのお知らせ(保存版)、市ホームページで受診期日を確認し、お申し込みください。

📍健康増進センター ☎049-252-3771



月刊 富士見オリパラ新聞



セルビア共和国シャバツ市 & 富士見市 姉妹都市記念日事業
セルビア共和国について学べる
セルビア給食試食会開催

10月23日(水)

姉妹都市記念日に

市とセルビア共和国シャバツ市は、両市が姉妹都市提携を締結した昭和57年10月23日にちなみ、毎年10月23日を「姉妹都市記念日」として、さらなる交流を深める取り組みを実施する（P12参照）。

市教育委員会では、姉妹都市記念日事業の一環として、市内小中学校で提供されたセルビア料理をもとにした給食の試食会を学校給食センターで実施する。

また、当日は学校給食センターの見学、セルビア共和国出身で生涯学習課非常勤嘱託職員のアナ・ロゴ氏によるセルビア共和国について学べる講座も開催する。

とき／10月23日(水)

午前10時～午後1時

場所／学校給食センター

対象／市内在住、在勤の方

定員／40人(申込順)

参加費／280円(未就学児は無料)



昨年度のセルビア料理をもとにした給食(参考)

【試食会のメニュー】

- ・インテグラルニ・フレブ (全粒粉パン)
- ・ムレーコ(牛乳)
- ・リブリアチョルバ (白身魚のスープ)
- ・ピレチ・パプリカシュ (鶏肉のパプリカ煮)
- ・チョルバスト・パスリ (豆の炒め煮)

持ち物／筆記用具
申込み／10月3日(木)から生涯学習課へ直接または電話で
☎ 633

【秋】

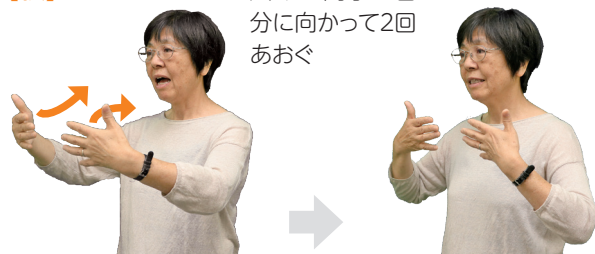

【マップ(地図)】



【フリーマーケット】



【団体】

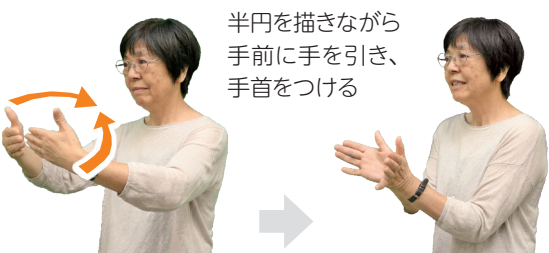

紹介している手話は動画でも見ることができます。右記コードからご覧ください。



このコーナーでは、日常生活で使える手語を紹介しています。手話が身近な言語となるよう、皆さんも一緒にやってみましょう！

手話で楽しもう

障がい福祉課

☎ 373

- 02 わがまちの愛される双子の兄妹 ふわっぴー
- 04 '19富士見ふるさと祭り
- 06 行政情報
 - 子どもの夢つなぐ市民運動☆ふじみサポーター募集／鶴瀬駅東口通行規制／保育所(園)・小規模保育施設・認定こども園など 令和2年4月の入所申込受付／放課後児童クラブ 令和2年4月の入室申請受付／富士見市プレミアム付商品券「購入引換券」の発送について／「梅恋花」数量限定販売／毎年10月23日は姉妹都市記念日／外国語版富士見ごみ分別アプリ ほか
- 14 情報ステーション
 - 【ご案内】富士見サイクリングコース通行止めのお知らせ／富士見市ファミリー・サポート・センター移転のお知らせ／土地・家屋台帳と公図の閲覧を廃止します ほか
 - 【募集】入間東部地区駅伝競走大会ネーミングライツと協賛を募集／緊急時保育サポーター ほか

- 【子育て】親子で音楽を楽しもう ファミリーコンサート♪／小さな子どものためのコンサート／子育て応援の勉強室 ほか
- 【学ぶ】スタイルUP! 美尻エクササイズ／はじめての傾聴講座／あいサポーター研修 ほか
- 【イベント】市民文化祭／なんばた青空市場／健康まつり／鶴瀬西交流センターフェスティバル ほか
- 【市民伝言板・くらしのリユース】
- 26 地域サポーターの紹介・公共施設の「これから」
- 27 富士見シティレポート・市長コラム
- 28 健康ガイド
- 30 月刊富士見オリパラ新聞・手話で楽しもう♪
- 31 無料相談
- 32 今月のFujimist
土曜開庁と業務時間延長
人口と世帯数

今月の無料相談

※㊦…要予約

※相談日が年末年始・祝日の場合は除きます。 富士見市役所 ☎049-251-2711

相談内容	とき	場所	問合せ
㊦法律(弁護士)	第1～4水曜13:00～16:00	鶴瀬駅西口サンライトホール	人権・市民相談課 ☎㊦271
	第1～4金曜13:15～16:15		
㊦法律(司法書士)	第1・3火曜10:00～12:00		
㊦税務(税理士)	第4火曜13:00～16:00		
市民	木曜9:00～12:00		
㊦女性	第1・3火曜13:00～17:00		
DV	第1～4月曜9:00～12:00 ※第1・3が祝日の場合は水曜、第2・4が祝日の場合は火曜		
住宅	第2火曜13:00～16:00		
㊦不動産	第4月曜13:00～16:00		
外国籍市民生活	木曜13:00～16:00		
	月～金曜10:00～16:00	ふじみの国際交流センター ☎049-269-6450	
消費生活	月～金曜10:00～12:00、13:00～15:30	消費生活センター ☎049-252-7181	
㊦マンション管理	第2月曜13:30～16:30 ※祝日の場合は翌日	建築指導課 ☎㊦418	
㊦耐震改修・リフォーム	第3月曜13:00～16:00	建築指導課 ☎㊦422	
内職あっせん	水・金曜10:00～12:00、13:00～15:00	産業振興課 ☎㊦264	
㊦中小企業経営	月～金曜9:00～16:00	富士見市商工会 ☎049-251-7801	
高齢者 (介護、権利擁護などの相談)	月～金曜9:00～17:00 ※右記高齢者あんしん相談センターは担当が住所(町会)ごとに分かれているため、市ホームページなどをご覧ください。 ※虐待通報など緊急の場合は時間外も受け付けし、高齢者福祉課(☎㊦397)でも受け付けます。	むさしの ☎049-255-6320	
		ふじみ苑 ☎049-293-1168	
		えぶりわん鶴瀬Nisi ☎049-293-8330	
		みずほ苑 ☎049-256-7423	
		ひだまりの庭むさしの ☎049-268-5005	
㊦障がい者就労支援	月～金曜8:30～12:00、13:00～17:00	障がい福祉課 障害者就労支援センター ☎㊦322	
㊦こころの健康相談	第4木曜10:00～	ぱれっと 障がい福祉課 ☎㊦323	
児童相談	月～金曜8:30～17:00	障がい福祉課 家庭児童相談室 ☎㊦336	
教育	月～金曜9:00～17:00 土曜9:00～12:00(電話相談のみ)	教育相談室 ☎049-253-5313	
子どもに関する総合相談	月～金曜8:30～17:00	子ども未来応援センター ☎049-252-3773	
㊦子どものための養育費相談	第3木曜13:00～16:00 ※祝日の場合は第4木曜		
㊦学び直し相談窓口	第4金曜15:00～19:00 ※12月は第3金曜		
乳幼児子育て(電話相談)	月～金曜8:30～17:00	健康増進センター ☎049-252-3771	
子育て(電話相談)	月～金曜10:00～16:00 ※未就学児対象 各保育所(園)・認定保育園でも相談可。電話番号などは、市ホームページをご覧ください。面談は要予約	子育て支援センター ☎049-251-3005	
福祉全般に関すること	奇数月第4火曜11:00～14:00	ウエルシア富士見鶴馬店	富士見市社会福祉協議会 出張うさみんカフェ ☎049-254-0747
	偶数月第4火曜11:00～14:00	ウエルシア富士見鶴瀬東店	
心配ごと相談(福祉)	月～金曜9:00～17:00	富士見市社会福祉協議会 ☎049-254-0747	
ボランティア			
㊦成年後見制度相談			
生活困窮相談	月～金曜8:30～17:00	生活サポートセンター☆ふじみ ☎049-265-6200	



今月のFujimist

(左から) 横田^{のあ}乃愛さん、西村^{みらい}心来さん
佐藤^{ななみ}七海さん、石塚 ひかるさん

第7回全日本小中学生ダンスコンクール東日本大会で金賞を受賞した、富士見市やふじみ野市などで活動するダンスチーム「VIOLET」。横田さん(高1)、西村さん(小5)、佐藤さん(小5)、石塚さん(中2)は、チームの一員として、「魅せるダンス」を追求している。中島美嘉のツアーダンサーやSKE48の振付けなどで活躍するCaori氏が指導するこのチームには、さらなる高みを目指してほかのチームから加入してきたメンバーも多く、横田さんもその一人だ。「全員の動きが本格的なこのチームでダンスがしたいと思いました」と語る。

チームが最も大切にしているのはコミュニケーション。互いに遠慮なく指摘をし合うことが、一糸乱れぬダンスにつながっている。石塚さんは「メンバー1人でも欠けたら、いいダンスはできません」と語った。

チームメイトの向上心も高く、西村さんは「センターやソロパートで踊れるようになるため、レッスンのない日も自信が付くまで練習しています」と語る。よきライバルでもあるチームメイトを引っ張っていくことが目標だという。

ときにぶつかり合いながらも、互いを認め合う仲間感謝の言葉を口にしたのは佐藤さん。「みんなと一緒に踊れてうれしい。1人ひとりがキラキラ輝く大事な仲間です」

7月にアメリカで行われた国際大会「World of Dance Junior Division」では堂々の2位に輝き、自分たちのダンスが世界でも通用すると自信になったが、4人が最も感じたのは世界のレベルの高さ。世界を舞台に活躍するダンスチームを目標に、互いを刺激しながら高め合う毎日だ。

関 秘書広報課 ☎241

10・11月の土曜開庁と業務時間延長

取扱い業務など、詳しくは市ホームページをご覧ください。

市役所本庁舎 ☎049-251-2711

【土曜開庁】

10月5日(土)・11月2日(土)午前8時30分～午後0時30分

【業務時間延長】

毎週木曜(祝日を除く)午後7時まで

【開庁課】

市民課・保険年金課・税務課・収税課・子育て支援課・保育課

西出張所(鶴瀬駅西口サンライトマンション1階) ☎049-252-2331

【業務時間延長】 10月31日(木)・11月28日(木)午後8時まで

市ホームページなど

市ホームページ
https://www.city.fujimi.saitama.jp/

携帯版ホームページ
https://www.city.fujimi.saitama.jp/mobile

富士見市PRサイト
『キラリとかがやく
まち 富士見市』

子育て応援サイト
『すくすく子育て
FUJIMI』

人口と世帯数(9月1日現在)

人口…111,768人 (前月比 +81人)
男 55,318人 (前月比 +54人)
女 56,450人 (前月比 +27人)
世帯数… 52,075世帯(前月比 +74世帯)

【市公式 twitter】
https://twitter.com/fujimi_city

【マチイロ】スマートフォンでも
広報『富士見』をご覧になれます。
マチイロ 富士見市 検索

【市公式 facebook】
https://www.facebook.com/fujimikouhou

【テレ玉データ放送】テレ玉
(地デジ3ch)視聴中にdボタンで
市の情報をご覧になれます。

【ココシル☆ふじみ】
市の観光情報アプリ。「ココシル」で検索

UD FONT
見やすく読みまちがえにくい
ユニバーサルデザインフォントを
採用しています。