

広報 富士見

2019

6

No.945



ちょっとした手助けが 「あい」のあるまち — 広がるあいサポート運動 —

写真は歩行のサポートを受ける視覚障がい者の長澤行雄さん（ふじみ野西在住）。誘導者は「ひじの上を持ってください」と声をかけてから視覚障がいのある方の手を自分のひじに誘導し、半歩前を歩くと、視覚障がいのある方は安心して歩くことができる。

Topics

訪問型在宅レスパイトケア事業 (P6)

富士見市協働事業提案制度 (P8)

自転車用ヘルメット購入費補助 (P12)

大切なのは相互理解と伝えたい気持ち

世界にはさまざまな言語がありますが、私たちにとっての言語は手話です。そのような中、嬉しいことに以前と比べ、健常者が私たちに気軽に話しかけてくれることが増えました。手話での会話は、外国語と同様、想いがあれば身振りや手振りでも十分に伝わるので、そのような方がもっと増えればいいなと思っています。

また、互いの文化を知ることが大切だと考えます。私たち聴覚障がい者は声を発せられないため、肩を叩くなどのスキンシップは自然なことですが、健常者にとって

はケースバイケースであることを、私自身もあいサポート運動を通じて知ることができました。

このまちがさらに愛のあるまちになっていくためには、相互理解と伝えたい気持ちが浸透していくこと。それが「ちょっとした手助け」につながるのだと思います。

大澤 秋良さん

富士見市聴覚障害者の会代表

生まれつき聴覚障がいがある。平成6年から富士見市聴覚障害者の会の代表として、会の振興と障がいの理解促進に努めている。



人と人が気軽にふれあえる社会へ

障がいの種類によって困りごとは異なりますが、私たち視覚障がい者は状況把握が苦手で、工事現場や踏切は特に不安です。近所の親しい方々からさまざまな形でサポートがあり、大変感謝しています。一方で、私はゴミ当番などが

長澤 泰代さん

生後発症した高熱により視覚に障がいが残る。同じく視覚に障がいのある夫・行雄さん(表紙参照)と「カツセ治療院」(あんま・マッサージ)を営むかたわら、あいサポート運動の当事者メッセンジャーとしても活動中



できず、地域の役に立てていないことをもどかしく感じます。あいサポート運動のメッセンジャーとしてお役に立てれば幸いです。

市であいサポート運動が始まってから4年余り。手助けをしてもらえる方は増えました。障がいのある方もない方も一市民という考えのもと、障がい者は「頼んだら甘えていると思われる」と遠慮せず、そして健常者は「断ったら配慮のない人だと思われる」といった義務感を感じず、互いが気軽にYES・NOを言える社会になることを望んでいます。

この法律は、行政機関や事業者が対象ですが、差別をなくしていくことはすべての人に求められる責務でもあります。一人ひとりが障がいについて理解し、障がいを理由とした不当な区別や制限といった差別に気づき、解消してい

います。国や地方自治体は、障がいのある人への不当な差別的取扱いをしてはならないことや、障がいのある人たちの社会参加を妨げているさまざまな障壁を取り除くために必要な配慮(合理的配慮)を提供しなければならぬことなどが定められています。また、民間事業者においても不当な差別的取扱いの禁止や合理的配慮の提供を求めています。

障害者差別解消法とあいサポート運動

平成28年4月1日から「障害を理由とする差別の解消の推進に関する法律」(障害者差別解消法)が施行されました。

ちょっとした手助けがつくる「あい」のあるまち

— 広がるあいサポート運動 —

障がい福祉課 ☎ 372

富士見市では平成26年から

さまざまな障がいを正しく理解し、障がいのある人へちょっとした手助けや配慮を行うことで、誰もが暮らしやすい地域社会をつくっていく「あいサポート運動」。また、これらを実践する人を「あいサポーター」といいます。市では、障がいのある人もない人も暮らしやすい社会の実現を目指し、あいサポート運動の推進に取り組んでいます。

あいサポート運動を始めたのは鳥取県。「私(私)がサポートする」「愛をもってサポートする」という意味を込めて名付けられたこの運動は平成21年から始まり、現在は全国に展開されています。本市では平成26年10月16日に鳥取県と協定を結び、同時に協定を締結した三芳町や、富士見市社会福祉協議会と連携してあいサポーター研修会を開催しています。平成31年4月末日までに5千748の方があいサポーターとなりました。また、これまでに10か所の企業や団体があいサポート企業・団体



あいサポートバッジ
(障がい者サポーターシンボルバッジ)

あいサポーター研修受講者に配布される。ベースの橙(だいたい)色は、「だいたい(代々)」にちなみ、あいサポーターが広がって共生社会が実現されることへの期待が込められている。

令和元年度のあいサポーター研修日程(予定) ※無料、申込不要

Table with 2 columns: 富士見市会場 and 三芳町会場. Each column lists dates, times, and locations for training sessions.

あいサポーター研修会場拡大のお知らせ

今年度は曜日を問わず毎月11日に次の会場で研修を行います。
【奇数月11日10:00~11:30】ウエルシア富士見鶴馬店
【偶数月11日10:00~11:30】ウエルシア富士見鶴瀬東店



おもな「障がい」の種類

- 【視覚障がい】 視機能に障がいがあること。まったく見えない場合と見えづらい場合などがある。
【聴覚・言語障がい】 聴覚や言語能力に障がいがあること。聴覚障がいにはまったく聞こえない場合や聞こえにくい難聴の場合などがある。
【盲ろう】 視覚と聴覚の両方に障がいがあること
【肢体不自由】 手足・腰・首・脳などに損傷を受け、歩行や日常の動作に不自由があること
【知的障がい】 知的な能力が年齢相応に発達しておらず、社会生活への適応に困難があること
【精神障がい】 統合失調症やうつ病などの精神疾患により、幻覚や妄想、不安感、不眠などが認められる場合など
【内部障がい】 身体障害者福祉法に定められた次の7種類の内臓機能障がい
・心臓機能 ・呼吸器機能
・腎臓機能 ・小腸機能
・肝臓機能 ・免疫機能
・ぼうこう・直腸機能

あいサポート運動メッセンジャー研修

あいサポート運動を広める講師(メッセンジャー)を養成する講座です。
とき/7月18日(木) 午後1時30分~3時30分
場所/市民福祉活動センターばれっと
対象/あいサポーター研修を受講した方
定員/20人(無料、申込順)
申込み/7月12日(金)までにFAX、直接または電話で
富士見市社会福祉協議会
049-254-0747 FAX 049-252-0111

障がい者シンボルマークの一例

- 【障がい者のための国際シンボルマーク】 障がいのある方々が利用できる建築物や公共交通機関であることを示す世界共通の国際シンボルマーク
【盲人のための国際シンボルマーク】 世界盲人連合(Wbu)が定めた世界共通の国際シンボルマーク
【子ども用車いすマーク】 背もたれがあり介助者が操作するタイプの車いす「福祉バギー」を表すマーク
【ヘルプマーク】 障がいや妊娠などにより援助や配慮を必要としていることを周囲にお知らせするマーク

誰もが暮らしやすい愛のあるまちに

地域の障がいのある方に寄り添えたらとの想いで受講したあいサポーター研修。そこで当事者メッセンジャー(障がいのある講師)の生き活きと前を向いた生き方や考え方に接し、その姿勢を多くの方にお伝えするためメッセンジャーを続けています。

障がいのある方の生活の場は、ちょっとした配慮や手助けがあれば大きく広がると思います。接客業の企業や団体にもあいサポート運動の輪が広がり、誰もがともに暮らしやすい愛のあるまちになることを願っています。



大槻 節子 さん

あいサポートメッセンジャー
受講した当研修の当事者メッセンジャーに共感し、自身もメッセンジャーとして精力的に活動中

小スペースから地域貢献につなげる



地域貢献の一環として、地域住民や高齢者、福祉団体などに店内の小スペース「ウエルカフェ」を活動場所として提供しています。また、薬剤師や管理栄養士が出張講座に出向き、健康相談などで地域住民と気軽に交流しています。

宮崎 進一 さん

ウエルシア薬局株式会社
営業統括本部 地域包括推進部
地域包括ケア担当
ウエルカフェの活用を推進するため、関東・東北を中心に精力的に活動中

4月から市内2か所のウエルカフェで「あいサポーター研修」が始まりました(5ページ参照)。富士見市社会福祉協議会から研修会場のご相談があり、地域のお役に立てればとお受けしました。従業員もあいサポート運動のちょっとした手助けや配慮を学ぶことで、店内での対応にも活かされると考えます。
地域貢献や地域参画のモデルケースとして定着し、官民協働で地域の障がい者や高齢者の暮らしが守られる社会になれば素晴らしいと思います。

心にバリアフリーを

障がいはいは、多種多様で一律ではありません。複数の障がいを持っていたり、外見ではわからない障がいもあります。
それらの障がいはいは、誰にでも生じ得るものですが、障がいについてどこか他人事であったり、遠い世界のことだと思ってしまうかもしれません。障がいはいを自分のこととして考え、健常者と障がい者の垣根をなくしましょう。それをバリアフリーといえます。そして、自分自身や相手のありのままを認め合う社会を実現しましょう。

市では、「あいサポーター研修会」を毎月開催しています。研修会では、障がい当事者からのお話やDVD鑑賞などにより、障がいの特性をはじめ、声掛けや手助けが必要な場面や簡単な手話などを90分間で学びます。そして、あいサポーターとしてバッジを受け取ります。今年度の研修日程は、上表のとおりです。

みんなが築いていく「あい」のあるまち

日常生活でちょっとした手助けをして誰もが暮らしやすい地域社会をつくる。例えば、点字ブロックの上にものを置かない。電車やバスなどの優先席付近では携帯電話は使用しないなど、私たちが手助けできることはたくさんあります。
令和の時代も誰もが希望の花を咲かせられるよう、『障がいのある人もない人も、ともに生き、ともに支えあうまち ふじみ』を目指して「あい」のあるまちを築きましょう。





平成30年度まちづくり寄附金(ふるさと納税)の状況をお知らせします

問 政策企画課 ☎ 234

富士見市まちづくり寄附制度は、本市を応援してくださる個人や団体の皆さんからお寄せいただいた寄附金を基金に積み立て、寄附の目的に応じた事業を行う際に基金を活用させていただく制度です。

平成30年度は937件、総額2億657万5,400円の寄附金をお寄せいただきました。寄附金は、いのちの授業の実施(子どもを育むまちづくりのための事業)、健康マイレージ事業の実施(健康及び福祉を増進するまちづくりのための事業)、各公民館に冷水器を設置(生涯学習を推進するまちづくりのための事業)、中学生の自転車用ヘルメット購入費用の一部負担(安心で安全なまちづくりのための事業)などの費用として2,051万2,094円を活用させていただきました。皆さんの温かいご支援に感謝申し上げます。

生涯学習を推進するまちづくりのための事業)、中学生の自転車用ヘルメット購入費用の一部負担(安心で安全なまちづくりのための事業)などの費用として2,051万2,094円を活用させていただきました。皆さんの温かいご支援に感謝申し上げます。



富士見知っトク

…6月初旬から7月初旬にかけて難波田城公園で蓮の花が咲きますので、ぜひご覧ください。(P.24参照)

平成30年度まちづくり寄附金および基金の内訳						
事業の種類		平成30年度			前年度までの基金積立額(円)	平成30年度末基金残高(円)
		件数(件)	寄附収入額(円)	基金取崩額(円)		
寄附金の使途	子どもを育むまちづくりのための事業	496	7,444,000	15,012,094	20,740,659	13,172,565
	健康及び福祉を増進するまちづくりのための事業	78	1,320,000	1,500,000	5,084,511	4,904,511
	生涯学習を推進するまちづくりのための事業	19	465,000	1,000,000	1,260,000	725,000
	安心で安全なまちづくりのための事業	117	1,880,400	1,500,000	4,296,586	4,676,986
	その他市長が活力に満ちたまちづくりに必要と認める事業	227	195,466,000	1,500,000	18,937,519	212,903,519
	小計	937	206,575,400	20,512,094	50,319,275	236,382,581
基金(預金)利子			82,212	—	—	82,212
合計			206,657,612	20,512,094	50,319,275	236,464,793

※寄附者は934の個人・団体で、件数は「寄附金の使途」を寄附者1人につき2事業選択した場合、2件としています。



重症障がい児(者)等訪問型在宅レスパイトケア事業を始めます

問 障がい福祉課 ☎ 337

一時休息(レスパイト)の支援

在宅生活を送っている医療的ケアの必要な重症心身障がい児(者)などに対し、看護師などが自宅に出向き、一定時間、家族などの代わりに医療的ケアおよび常時の見守りなどを行うことで、家族など一時休息(レスパイト)やリフレッシュを図ります。

対象/現在訪問看護を利用している次のいずれかの方

- 日常生活を営むために医療を要する状態にある在宅の障がい児
- 医療的ケアが必要な在宅の重症心身障がい児(者)

費用/市民税の課税状況に応じて自己負担あり(生活保護世帯および非課税世帯は無料)

サービス回数/年度内に12回まで

サービス時間/1回2〜4時間(30分単位)

申込み/申請書類を添えて障がい福祉課に申請してください。

申請書の配布/障がい福祉課で配布しています。市ホームページからも入手できます。

事業者の方へ

事業系廃棄物(ごみ)の適正処理にご協力ください

問 環境課 ☎ 246

事業活動に伴って発生した廃棄物(ごみ)は、家庭ごみとは異なり市では収集を行いません。自らの責任で適正に処理を行う必要がありますので、下記をご参照ください。

事業系廃棄物(ごみ)とは

飲食店、店舗、事務所、病院、学習塾、銀行、公共機関などの事業活動を営む方々が排出するごみです。量の多少、法人・個人を問わず店舗部分などの事業活動に伴って発生する廃棄物は、すべて事業系廃棄物です。

事業者の責務

廃棄物の処理及び清掃に関する法律および富士見市廃棄物の減量、再生利用及び適正処理に関する条例により、事業者には次の責務が課せられています。

● 事業者は、事業活動に伴って生じた廃棄物を自らの責任において適正に処理しなければならない。

家庭ごみの集積所に事業系ごみを出すことはできません。

↓
法により罰せられることもあります。

- 事業者は、廃棄物の減量その他適正な処理の確保等に関し国及び地方公共団体の施策に協力しなければならない。
- 事業者は、事業活動に伴って生じた廃棄物の再生利用等を行い、減量に努めなければならない。

国、県および市の施策に協力し、ごみの分別を徹底し減量化に努めなければなりません。

廃棄物の分類

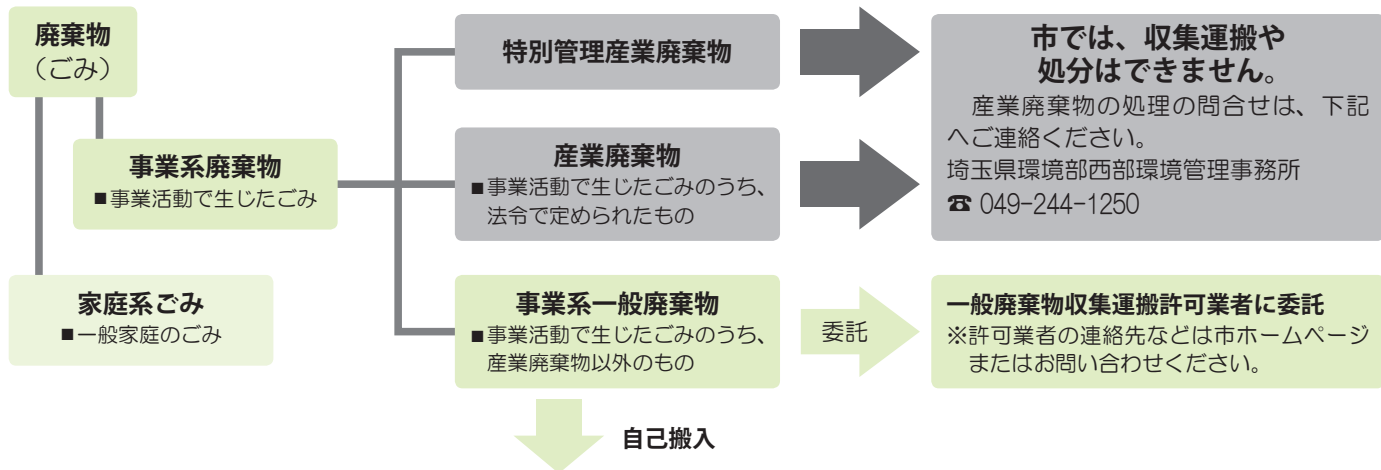

【環境センターへ自己搬入する場合】

搬入できる一般廃棄物／可燃ごみ、不燃ごみ、ペットボトル、ビン、カン(分別の状況や搬入量などにより受入不可の場合あり) ※搬入できないものは一般廃棄物収集運搬許可業者に委託してください。

処理手数料／【可燃ごみ、不燃ごみ、ペットボトル】20kgにつき450円

【ビン】20kgにつき330円

【カン】無料

搬入施設／富士見環境センター(勝瀬480)

搬入時間／【平日】午前9時～11時30分、午後1時～4時 【土曜】午前9時～11時30分

申込み／事前の申込みが必要です。申込みは富士見市粗大ごみ受付センター(☎ 0570-001-530)へ電話で

平日の搬入：当日の午前8時30分～

土曜の搬入：その週の月曜から金曜まで(祝日を除く)の午前8時30分～午後5時(先着20人)



富士見市協働事業提案制度による提案を募集します

問 協働推進課 ☎ 258

市民の皆さんの知恵と力を生かした協働によるまちづくりを進めるため、協働事業提案制度を設けています。市民の皆さんが日ごろ感じている地域の公共的な課題に対し、市との協働により効果的な解決を目指す事業の提案を募集します。

市民提案型協働事業

提案者が市と協働により市内で実施する、公益的な事業を企画・提案してください。

提案者／次の要件をすべて満たす団体

- ① 3人以上の団体で、その過半数が市内在住、在勤、在学の個人
- ② 市内に事務所または事業所があり、主な活動場所在市内にあること
- ③ 協働事業を主体的かつ的確に遂行できる体制であること

募集期間／6月3日(月)～7月31日(水)

提案の審査など／書類審査、提案者によるプレゼンテーションによる選考の後、実施する事業提案を採択します。

事業実施期間／令和2年4月～令和3年3月

補助金額／市の予算の範囲内(上限額20万円)

アイデア提案

市民提案型協働事業へ転換することを前提とした事業を提案してください。市がアイデアを登録し公表します。一緒に事業を実施する人を探すこともできます。

提案者／市内に在住、在勤、在学する個人および市内に事務所または事業所がある法人や団体など

募集期間／随時

【共通事項】

制度の詳しい案内や申請書類は募集要領をご覧ください。募集要領は市ホームページ、協働推進課、各公民館・交流センター・コミュニティセンター、サンライトホール、ピアザ☆ふじみなどの公共施設にあります。

※申請に関する相談は随時行っています。

申請方法／申請書類を協働推進課へ郵送または直接申請してください。

令和元年度実施の採択協働事業

昨年度市民の皆さんから提案され、協働事業として採択した2事業です。

① 富士見ぞう列車がやってきたコンサート

団体：富士見みんなでプロジェクト

担当：地域文化振興課

文化芸術を通じた多世代交流や、次代を担う子どもたちの感性や創造性を豊かに育てるため、市民が主体の合唱団を公募で組織し、合唱構成「ぞうれっしゃがやってきた」をコンサート形式で演奏します。合唱団は小学生以上から大人まで幅広く募り、プロの指導者による練習を重ねて本番の公演を目指します。

公演情報

とき／8月31日(土) 午後2時開演(予定)

場所／キラリ☆ふじみ

※詳しくは広報『富士見』8月号でご案内します。



市民参加型合唱団の練習のようす

② ミニ鉄道運転会 40周年記念車両製作

団体：富士見市ミニ鉄道クラブ富士見部会

担当：協働推進課

市内外の多くの子もたちが楽しんでいるミニ鉄道運転会の機関車は老朽化が進み、修繕を繰り返しています。来年迎える40周年を祝い、より安全で親しまれる運転会を継続するため、新しく電気機関車を製作します。



ミニ鉄道運転会のようす



国民健康保険・後期高齢者医療からのお知らせ

☎ 保険年金課 健康保険係 ☎ 313 老人医療係 ☎ 321

6月1日スタート! 国民健康保険の特定健康診査と後期高齢者医療の健康診査

生活習慣病の早期発見・予防・健康の保持のため、「特定健康診査」や「健康診査」を受けましょう。該当の方にはピンク色(国民健康保険)または黄色(後期高齢)の封筒で受診券を郵送します。
健診期間 / 6月1日(土)～11月30日(土)
持ち物 / 保険証、受診券、自己負担金(一千元)

健診機関 / 富士見市・ふじみ野市・三芳町指定の医療機関

※毎年10～11月に受診される方が多く、またインフルエンザの流行時期とも重なり医療機関が大変混雑します。6～9月の早期受診をおすすめしています。

※雇用先で労働安全衛生法に基づく事業主健診を受診した国保の加入者の

人間ドックについて

年に1回、人間ドック検査料の補助を行っています。

対象 / 受診日に30歳以上で、納期到来分の国民健康保険税・後期高齢者医療保険料を完納している方

費用 / 自己負担額 7千550円(検査料3万4千452円のうち2万6千900円を補助、2円切捨て)

申込み / 保険年金課で受診票と問診票の交付を受け、富士見市・ふじみ

方は、その結果を保険年金課へ持参してください。

※40～74歳の方で未受診の方には、手紙や電話で受診状況の確認をする場合があります。

健診の結果、生活習慣の改善が必要と思われる方には特定保健指導のご案内が届きます。ご利用ください。健康保険組合など社会保険に加入している方は、ご加入の保険者へお問い合わせください。

※昭和19年5月1日～8月31日生まれの方には、誕生日の翌月末日ごろに後期高齢者医療から受診券を送付します。また上記以外で実施期間中に75歳の誕生日を迎える方は、誕生日の前日までに国民健康保険証を提示し、受診してください。

野市・三芳町の指定医療機関で予約し受診してください。

※人間ドックの受診は、特定健康診査を兼ねますので、どちらか1回のみ受診してください。

特定健診とがん検診を同時に受診できます。

がん検診について詳しくは、健康増進センター(☎049-252-3771)にお問い合わせください。

埼玉県後期高齢者医療歯科健康診査を受診ください

昭和18年4月2日から昭和19年4月1日生まれまでの方で、後期高齢者医療被保険者証をお持ちの方は、無料の歯科健診が受けられます。

健診期間

7月1日(月)～令和2年1月31日(金)

※詳しくは埼玉県歯科医師会、後期高齢者医療広域連合から6月中旬に届くご案内をご覧ください。

☎ 県後期高齢者医療広域連合給付課
048-833-3130



富士見市マスコットキャラクター ふわっぴー

国民健康保険の特定健康診査を受診した方の中から抽選で計80人にプレゼント!

「健康習慣で丈夫なからだづくりを」をテーマにした富士見市特選健康グッズをプレゼントします。この機会にぜひ受診してください。

対象 / 国民健康保険特定健診を初めて受診した方または3年以上続けて受診した方(計80人)

当選の発表 / 当選者の発表は商品の発送をもってかえさせていただきます(令和2年3月ごろを予定)。



地球温暖化防止活動支援 補助金の受付開始

問 環境課 ☎ 242

温室効果ガス排出量の削減を図るため、地球温暖化の防止に役立つ機器や車両を導入する方に予算の範囲内で補助金を交付します。今年度は新たに「電気自動車」および「プラグインハイブリッド自動車」の助成を追加しましたので、ぜひご検討ください。

再生可能エネルギー関係

対象／次のすべてに該当する方

- ①市内の住宅（新築・既築住宅）に再生可能エネルギー機器などを設置した方または設置してある市内の新築住宅を購入した方で、当該住宅に居住しており、住民登録のある方
- ②市税の滞納がない方
- ③富士見市住宅用太陽光発電システム設置奨励金および富士見市再生可能エネルギー機器等設置奨励補助金の交付を過去に受けなかった方（同一世帯の方も含む）

※定置用リチウムイオン蓄電池は

- ①②の該当で可

対象機器／下表のとおり（未使用のものに限る）

次世代自動車関係

対象／次のすべてに該当する方

- ①使用の本拠の位置が市内である次世代自動車の所有者（購入時に所有権が販売会社などに留保されている場合は使用者）
 - ②市内に引き続き1年以上居住し、住民登録のある方
 - ③市税の滞納がない方
- 対象車両／下表のとおり

【共通事項】

申込み／申請・必要書類を環境課へ提出してください（郵送不可）。
 申請書類の配布／環境課で配布しています。市ホームページからも入手できます。
 ※代理人による提出の場合は委任状が必要です。
 受付期間／6月3日（月）～令和2年2月17日（月）
 ※受付期間を過ぎると補助金の申請ができなくなります。
 交付決定／申請書類を審査し、令和2年3月に交付決定を行います。

再生可能エネルギー関係

対象機器（補助金額）	交付要件
太陽光発電システム（5万円）	<ul style="list-style-type: none"> ● 太陽電池容量が1kw以上で、住宅の屋根などへの設置に適しているもの ● 電力会社との系統連系（余剰電力を商用電力に送電可能なもの）に伴う電力受給契約を自らまたは同一世帯の方が締結し、電力受給契約日（電力会社の「特定契約のご案内」に記載された日付）が2月1日から令和2年1月31日までのもの
自然循環型太陽熱利用システム（3万円）	<ul style="list-style-type: none"> ● 一般財団法人ベターリビングにおいて優良住宅部品の認定を受けており、引渡日が2月1日から令和2年1月31日までのもの
強制循環型太陽熱利用システム（5万円）	
HEMS（2万円）	<ul style="list-style-type: none"> ● 上記いずれかと併設し、引渡日が2月1日から令和2年1月31日までのもの
定置用リチウムイオン蓄電池（5万円）	<ul style="list-style-type: none"> ● 蓄電容量が1kw以上で、引渡日が2月1日から令和2年1月31日までのもの

次世代自動車関係

対象車両（補助金額）	交付要件
電気自動車（15万円）	<ul style="list-style-type: none"> ● 2月1日から令和2年1月31日までの間に、初めて新規登録等を受ける四輪以上の自動車（中古の輸入車を除く） ● 自家用の自動車 ● リース契約によらない自動車
プラグインハイブリッド自動車（5万円）	



街頭防犯カメラ設置費用の一部を補助

問 安心安全課 ☎ 445

安全で安心なまちづくりを推進するため、町会や商店会など地域的な共同活動を行う団体に対し、街頭防犯カメラ設置費の一部を補助します。補助金の交付要件など、詳しくはお問い合わせください。

※予算の都合で台数や回数を制限させていただくことがありますので、必ずご相談ください。

申請期限／9月30日（月）



避難行動要支援者登録制度のご案内

問 福祉課 地域福祉係 ☎ 334

市では災害が発生した時、支援が必要な高齢者や障がいのある方などを対象に、安否確認や情報の提供、避難誘導など、地域の皆さんとともに地域での助け合いの仕組みを作るため、避難行動要支援者登録制度を設けています。

登録対象者／援助する人がおらず、自力避難が困難な自宅で生活する次の①～⑤に該当する方

- ①ひとり暮らしの高齢者および高齢者のみの世帯の方
- ②日中ひとり暮らしの高齢者および高齢者のみの世帯の方
- ③介護保険の要介護認定2以上の方
- ④障害者手帳を所持している方
- ⑤そのほか避難行動要支援者として市長が認めた方

登録方法／申請書を記入し、福祉課へ提出してください。随時受け付けています。

※申請書は福祉課で配布しています。市ホームページからも入手できます。

※登録には地域の支援機関に登録者の個人情報を提供することへの同意が必要です。

支援内容／緊急時の情報伝達や避難誘導、安否確認などの支援活動をスムーズに行えるように、支援機関と登録者情報の共有・活用を図ります。

平常時には…支援機関の方が、登録されている方のお宅を訪問して身体の状態、災害時の避難支援方法などについて確認を行います（個別計画の作成）。

災害時には…地域の支援機関の方などが協力して、避難誘導、安否確認などの支援を行います。

避難行動要支援者登録制度の流れ

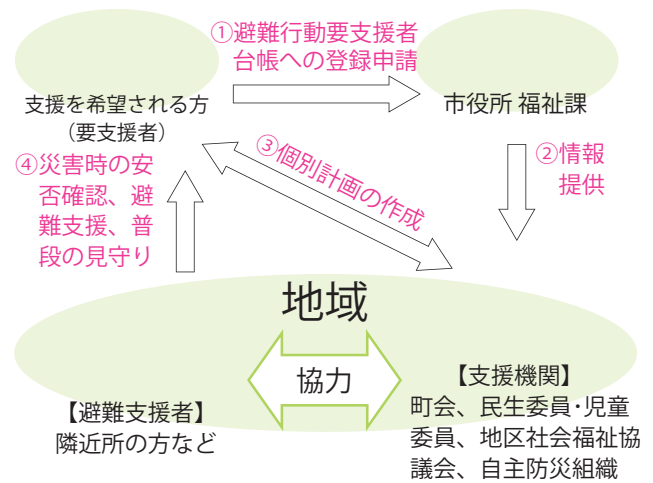

マイナンバー(個人番号)カードをつくりましょう 申請手続きをお手伝いします

問 市民課 ☎ 101

申請のお手伝い

市民課で申請のお手伝い（マイナンバーポータル端末によるウェブ申請の補助やマイナンバーカード用写真の撮影・提供など）を行います。

初回の交付手数料は無料です。通知カード（個人番号カード交付申請書）と本人確認書類、認印をお持ちいただき、ぜひ申請してください。詳しくはお問い合わせください。

申請のお手伝い実施日

6月10日(月)～令和2年3月13日(金)

平日午前9時～正午、午後1時～4時

マイナンバーカード

マイナンバーカードは、マイナンバーが記載されており、顔写真付きでICチップを搭載したセキュリティの高いカードです。身分証明や将来的には各種行政手続きの電子申請などに利用できます（市では現在住民票などのコンビニ交付サービスは行っていません）。

また、マイナンバー制度を解説した点字広報誌、大活字広報誌および音声CDもありますので、お問い合わせください。



通知カード
(個人番号カード交付申請書)

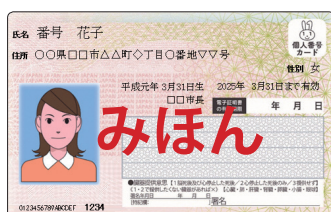

マイナンバーカード



自転車用ヘルメット 購入費補助

問 交通・管理課 ☎ 408

ヘルメットを着用しましょう

自転車乗車中の交通事故で亡くなった方のうち、約半数が頭部の負傷が致命傷です。

市では自転車用ヘルメットの着用を促進し、事故の被害を軽減するため、自転車を利用する子どもや高齢者に対し、予算の範囲内で自転車用ヘルメット購入費の一部を補助しています。

対象／市内在住の中学生以下の子どもまたは65歳以上の高齢者

※補助は対象者1人につき1回限りで、購入から1年以内のものに限ります。

※市立中学の1・2年生は、この補助制度の対象外です。

補助額／購入費用の2分の1の額で1千500円を限度とします（100円未満切り捨て）。

必要書類

- 補助金交付申請書、請求書
- 領収書原本（申請者氏名の記載があるもの）



- SGマークなどの安全基準を満たす製品であることが分かるもの（説明書やパッケージなどの写し）

申請書の配布／交通・管理課で配布しています。市ホームページからも入手できます。
申込み／購入から1年以内に、必要書類を添えて交通・管理課へ申請してください。



税は納期限内にお納めください

問 収税課 ☎ 362

税は納期限までに自主的に納付していただくことをお願いしています。納期限を過ぎると本来納付すべき税金のほかに延滞金が加算されます。また、督促や催告などをしていても納付がない場合は、延滞金が課されるだけでなく、法令に基づきやむを得ず差押えなどの「滞納処分」を受ける場合がありますので、必ず納期限内の納付をお願いします。

なお、特別な事情で納期限までに納付することができない場合には、そのままにせず、お早めにご相談ください。

滞納処分などの流れ



便利で確実な「口座振替」(ペイジー口座振替受付サービスで簡単に申込み)

「口座振替(自動払込)納付」は、収税課に銀行のキャッシュカードと納税通知書をお持ちいただければ簡単に申し込めます。納期限日ごとに指定口座から自動的に引き落とされますので、納め忘れを防ぐことができます。ぜひご利用ください。

「モバイルレジ」を利用した市税などの納付

「モバイルレジ」とは、納付書に印刷されたバーコードをスマートフォン(一部の携帯電話含む)のモバイルレジ専用アプリのカメラで撮影し、クレジットカードまたはインターネットバンキングを利用して市税などの納付ができるサービスです。納付に出向く手間も省け、現金が手元になくても納付が可能なので大変便利です。

※詳しくは市ホームページをご覧ください。

窓口時間延長と土曜納税・相談窓口のお知らせ

夜間納税・相談／毎週木曜午後7時まで(祝日を除く)

土曜納税・相談／原則毎月第1土曜午前8時30分～午後0時30分

場所／収税課



令和元年（平成31年） 富士見市版健康マイレージ事業

問 健康増進センター ☎ 049-252-3771

令和元年（平成31年）富士見市版健康マイレージ事業が始まっています。今年の「健康ライフポイント（市独自ポイント）」賞品が決まりました。今年も素敵な商品が当たります。ぜひご参加ください。

※入荷状況などにより商品が変更になる可能性があります。

※富士見市版健康マイレージ事業について詳しくは市ホームページをご覧ください。

対象期間／1月1日～12月31日



ふじみA賞

歩いたり、各種健（検）診・ふじみヘルシーウォーク大会・健康教室などに参加してポイントを貯めましょう。

- 風を感じよう！自転車 1人(69歳以下)
- 元気に歩こう！ウォーキング用ポール 1人(70歳以上)
- 地産地消 安心なお米！富士見市特別栽培米5kg 20人
- 地域の商店を活用！うさみん商品券2,000円 30人
- 野菜を食べよう！JA商品券2,000円 20人

ふじみA⁺賞

- 1か月の平均歩数が5,000歩/日以上の方の中から毎月抽選
- 地域の商店を活用！うさみん商品券2,000円 1人

ふじみB賞

- 1年間の総歩数が上位20位までの方の中から抽選
- ウォーキングを快適に！ウォーキング用グローブ・ソックス 1人

「健康ライフポイント」は、埼玉県コバトン健康マイレージに参加し、市より送付された「確認事項」に同意した方が抽選の対象になります。参加している方に別途ご案内します。参加の申込みやポイントなど詳しくは市ホームページをご覧ください。



スポーツジム・スタジオなどの料金改定

問 市民総合体育館 ☎ 049-251-5555

5月21日から市民総合体育館のスポーツジム・スタジオの利用料金を改定し、より気軽にご利用できるようになりました。健康増進・体力向上などにお役立てください。また、メインアリーナ、多目的室1・2・3を個人利用可能な施設に追加しました。ぜひご利用ください。

スポーツジム・スタジオの利用料金

区分	利用料金
2時間	300円（新区分）
3時間	400円（変更なし）
1か月	4,000円（800円値下げ）

各施設の個人利用

施設	時間	利用料金
メインアリーナ・サブアリーナ・柔道場・剣道場・弓道場・多目的室1・多目的室2・多目的室3	2時間	200円

※子ども（小中学生）および高齢者の利用料金は半額（スポーツジム・スタジオを除く）

※申込みなど詳しくはお問い合わせください。



児童手当・特例給付を受給している方へ

問 子育て支援課 ☎内 341

「現況届」の提出をお願いします

児童手当・特例給付を継続して受給するために、「児童手当・特例給付現況届」を必ず提出してください。対象世帯には、6月上旬に届出用紙を発送しますので、必要書類を添えて同封の返信用封筒で郵送してください。

返送期間／6月1日（土）～30日（日） ※消印有効

届出に必要なもの／受給者の健康保険証の写しなど、必要に応じて書類の提出をお願いする場合があります。

※2～5月分の児童手当・特例給付は、6月14日（金）にご指定の口座に振り込みます。



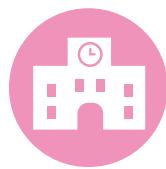

子どものことで悩んでいませんか

問 教育相談室 ☎ 049-253-5313

小学校入学前や在学中の子どもの保護者を対象に、お子さんの心身の発達、小学校での学習や生活に関するご心配など就学にかかわる相談を行っています。相談は無料です。秘密は守りますので、安心してご相談ください。

こんなことで悩んでいませんか

- 集団になじめず、大きな集団の中では学習に取り組めないかもしれない。
- 話し方が幼く、言葉の遅れがある。
- 話の内容を理解するのに時間がかかる。
- じっとしているのが苦手で、集中して物事に取り組みにくい。
- 物事に強いこだわりがある。
- 基本的な生活習慣を身につけるのに時間がかかる。
- ある音を別の音で発音したり抜かしたりし、正しい発音ができない。 など

相談場所／教育相談室(富士見特別支援学校3階)

申込み／電話でお申し込みください(月～金曜午前9時～午後5時)。



雨水貯留施設(タンク)の設置助成

問 道路治水課 ☎ 409

雨水の有効活用および内水による家屋などへの浸水の軽減を図るため、雨水を貯留する施設を設置する方に補助金を交付します。

※雨水貯留施設は自宅の屋根に降った雨水を貯めるための施設です。

対象／次の要件をすべて満たす方

- 所有権を有する住宅または併用住宅にお住まいの方
- 市税など、市の債権に未納がない方
- 富士見市雨水貯留施設設置要綱の補助金交付を受けていない方
- ほかの制度による同種の補助金交付を受けていない方

補助金額／施設設置費の2分の1 (上限額3万円)

申請期間／6月3日(月)～令和2年3月13日(金)
(土・日曜、祝日、年末年始を除く)

雨水貯留施設設置のメリット

- 雨水を貯めることによる道路冠水の抑制や家屋などへの浸水の軽減など
- 貯めた雨水を散水などに利用することによる上下水道料金の軽減など

※詳しくは市ホームページをご覧ください。



水害から身を守るために

携帯電話などを活用し、水害からの自主避難を

近年、豪雨による河川の氾濫、洪水、土砂災害などの大きな被害が発生しています。それらの被害を減らすには住民が主体的に避難することが大切です。

テレビやラジオ、防災行政無線などからの情報のほか、国土交通省が提供するサービスを活用し、水害から自主的に避難しましょう。

洪水情報のプッシュ型配信

緊急速報メールサービスで携帯電話やスマートフォンをお持ちの方に国土交通省が発信した洪水情報をお知らせします。

※洪水情報とは、洪水予報指定河川の氾濫危険情報(レベル4)および氾濫発生情報(レベル5)が発表された時に配信される情報です。

川の防災情報

大雨時に川の氾濫の恐れがある時などに、荒川上流河川事務所が雨や川の水位の状況などが分かる情報をリアルタイムで配信します。

問 安心安全課 ☎ 446

国土交通省荒川上流河川事務所 ☎ 049-246-6384



水害への備えは自助・共助で

問 安心安全課 ☎ 446

土のうの準備を

国道254号バイパス高架下に土のうを配備しています。市民の方へも配布していますので、ご希望の場合はお問い合わせください。

なお、市による各個人宅への配送・回収は行っていません。山室、渡戸東、諏訪、丸池の各集会所および水谷東ちびっこ広場にも土のうを配備していますので、お近くの集会所などからご自身でお持ちくださいますようお願いいたします。

消毒方法の確認を

市は大雨などにより、浸水被害が発生し、汚水の流出などで公衆衛生上問題がある道路の消毒作業を実施します。

なお、ご家庭の敷地内については、各家庭での対応になりますので、ご理解をお願いします。



振り込め詐欺の 現状と対策

「キャッシュカード預かり
ます詐欺」をご存知ですか

百貨店や警察、銀行など
をかたり「あなたのカード
がスキミングされている」
「あなたのカードで買い物
をしている人がいる」など
巧みな話術で暗証番号を聞
き出した後、銀行員や警察
官になりすましてキャッ
シュカードを受け取りに来
ます。その後、ATMでお金
を引き出されてしまいます。

**市役所をかたる還付金詐欺
が多発しています**

犯人は、最寄りの市役所
の職員をかたり「保険料の
還付金がある」などと言っ
てATMやコンビニに誘導
し、あなたの口座から犯人
の口座へお金を振り込ませ
ます。

市役所から還付金の電話
をかけることは絶対にあ
りませんのでご注意ください。
さい。

東入間警察署管内の特殊詐欺被害件数(暫定値)

	1～3月	被害額	内容
富士見市	6件(※2件)	約550万円	オレオレ詐欺5件(未遂検挙1件含む)、還付金詐欺1件
ふじみ野市	9件(※3件)	約440万円	オレオレ詐欺4件、還付金詐欺5件
三芳町	0件	0円	
合計	15件(※5件)	約990万円	

※()内は、キャッシュカードを手渡した件数(署調べ)

電話に対する**新習慣**で
振り込め詐欺を防ごう

新習慣① 電話に出ない

留守番電話や防犯機能付
き電話を活用しましょう。

←もし出てしまったら

新習慣② 電話を切る

どのような内容でも「お
金」「キャッシュカード」
の話が出たら詐欺を疑い
ましょう。

日ごろから電話を切る文
言を用意しましょう(具
合が悪いので…など)。

新習慣③ 確認・相談・通報

確認や相談ができる人は
被害に遭っていません。
電話を受けても、すぐに
行動しないようにしま
しょう。

新習慣④ 合言葉を決める

電話だけで、家族を見極
めることは困難です。
合言葉を初めに言っ
てから話しましょう。
また、日ごろから必要
な人、行政機関には自
分から電話をかける
習慣を持ちましょ
う。

各種犯罪被害の 防止について

平成30年の東入間警察署管内の刑法犯認知件数は、
2千22件で、前年より約7.7%減少しました。青色防犯
パトロール・町会などによる見守り活動などの自主防
犯活動、街頭防犯カメラの増加などの防犯環境の整備、
市民一人ひとりの防犯意識の高まりが犯罪を減らしま
す。

本年も減少傾向を維持し、安心・安全なまちづくり
のため、ご理解とご協力をお願いします。

【自転車盗難防止】

施錠していない自転車の
盗難が多発しています。

駐車をしたら、必ず施錠

し、さらに、**ダブルロック**
で盗難被害を防ぎましょ
う。

【車上ねらい被害防止】

自転車の**前カゴに荷物を
放置したとき**の被害が多発
しています。短い時間でも、
荷物の放置はやめましょ
う。

また、県内では貨物自動
車からの電動工具、乗用車
からの現金の盗難被害が多
発しています。

※自転車盗難および車上
ねらいの被害は、特に

次の場所が多発してい
ます。ご注意ください。

- ・ 駅周辺の自転車置き
場
- ・ 各種店舗の駐輪場、
駐車場



**はじめませんか
介護支援ボランティア**

介護保険施設などでボランティア活動を行い、活動の時間と回数に応じてスタンプを押してもらいます。ためたスタンプは活動の翌年度にポイントとなり、特典と交換することができます。詳しくは、説明会にご参加ください(申込不要)。



詳しくは、説明会にご参加ください(申込不要)。

説明会／いずれも午前 10 時

とき	場所
6/19(水)	鶴瀬西交流センター
7/8(月)	ふじみ野交流センター

※8月以降も説明会があります。

対象／市内在住の 65 歳以上で、介護保険の要介護・要支援の認定を受けていない方

☑ 健康増進センター

☎ 049-252-3771

**労働保険の年度更新手続と
一般拠出金の申告・納付について**

労働保険(労災保険・雇用保険)年度更新および石綿健康被害救済法の一般拠出金の申告・納付の手続きは、6月3日(月)から7月10日(水)までです。5月末(予定)に申告書・納付書(記入例同封)を郵送しますので、期間中にお早目に手続きをお願いします。

☑ 年度更新コールセンター

☎ 0120-008-715(開設期間:5月31日(金)~7月12日(金))

埼玉労働局労働保険徴収課

☎ 048-600-6203

行政書士による無料相談会

相続・遺言・成年後見・各種許認可などについて相談できます。秘密は守られます。

とき／6月12日(水)午前10時~午後4時 ※申込不要

場所／ピアザ☆ふじみ

☑ 埼玉県行政書士会東入間支部 前田行政書士事務所

☎ 049-251-7361

**埼玉県内市町村職員採用合同
説明会**

県内の市町村で働くことを希望する方を対象に開催します。市町村ごとに設置するブースで、市町村の特色や仕事の内容、勤務条件など、市町村職員から直接話を聞くことができます。当市も参加しますので、ぜひお越しください。

とき／7月4日(木)午後1時~6時(入場:午後5時まで)

※無料、申込不要、入退場自由

場所／さいたまスーパーアリーナ(JRさいたま新都心駅下車徒歩すぐ)

☑ 彩の国さいたま人づくり広域連合 ☎ 048-664-6681

優良運転者の表彰

東入間交通安全協会では、同協会に加入されている方で過去5年、10年、15年、20年、25年、30年、35年、40年、45年間無事故・無違反の優良運転者の表彰を行います。表彰を希望される方はお申し込みください。

※申請書類、無事故・無違反証明申請用紙は事務局にあります。

申請期間／6月3日(月)~8月30日(金)(土・日曜、祝日を除く)

☑ 東入間交通安全協会事務局(東入間警察署内)

☎ 049-264-0991

ストップ 不法電波!

6月1日~10日は電波利用環境保護周知啓発強化期間です。期間中は電波を正しく利用するための周知・啓発活動、不法無線局の取締りを強化します。

電波は暮らしの中で欠かせない大切なものです。電波のルールはみんなでき守りましょう。

☑ 関東総合通信局

● 不法無線局による混信・妨害

☎ 03-6238-1939

● テレビ・ラジオの受信障害

☎ 03-6238-1945

● 地上デジタルテレビ放送の受信

相談 ☎ 03-6238-1944

**6月20日~7月19日
「ダメ。ゼッタイ。」普及運動**

麻薬・覚醒剤・大麻・危険ドラッグなどの薬物乱用は自分だけでなく、家族など周りの人たちの人生も狂わせ、社会全体に計り知れない危害をもたらします。

県では、「彩の国さいたま『ダメ。ゼッタイ。』普及運動」として、薬物乱用防止を呼び掛ける6・26ヤング街頭キャンペーンや国連支援募金活動を実施します。

正しい知識を身につけ、薬物乱用を根絶しましょう。

※薬物でお困りの人は、ご相談

ください。



☑ 朝霞保健所 ☎ 048-461-0468

食中毒に気をつけましょう

夏季は細菌による食中毒が発生しやすくなります。原因の多くは、食肉を生や加熱不足で食べることによるカンピロバクターやO157などです。

次の点に注意しましょう。

① 肉の生食は食中毒のリスクがあります。たとえ生食用であっても、子ども、高齢者や抵抗力の弱い方は生食を控えましょう。

② レバーなどの内臓や食肉を調理するときは、しっかり加熱(75℃で1分間以上)しましょう。

③ 食肉は、購入から調理までの間、細菌が増殖しないよう低温保存(10℃以下)しましょう。

④ 焼肉やバーベキューをするときは、生肉に触れた箸やトングで、焼きあがった肉やサラダなどを食べないようにしましょう。

⑤ 野菜、果物、調理済みの食品は、生肉やその肉汁と触れないようにしましょう。

⑥ 生肉の調理に使用した包丁やまな板などは、その都度、洗浄消毒をしましょう。

⑦ 調理前、生肉に触れた後、トイレの後は、手指の洗浄消毒をしましょう。

☑ 朝霞保健所 ☎ 048-461-0468

ご案内

募集

子育て

学ば

イベント

市民伝言板

くらしの
リユース

ご案内

募集

子育て

学ば

イベント

市民伝言板

くらしの
リユース



ご案内

富士見市・三芳町 登録手話通訳者認定試験

手話通訳者派遣事業で活躍する登録手話通訳者の認定試験を行います。
とき／7月6日(土) 午後2時
場所／市民福祉活動センターぱれっと

受験資格／

次のすべてに該当する方

- 20歳以上で富士見市または三芳町在住の方
- 手話通訳士資格保持者または手話通訳者全国统一試験合格者

申込み／障がい福祉課にある申込書に記入し、6月3日(月)～14日(金)(消印有効)に郵送または直接(〒354-8511(所在地は記載不要)富士見市役所障がい福祉課)
※受験の可否は、6月28日(金)ごろに郵送でお知らせします。
☎ 障がい福祉課 ☎ 373

すべての事業所の皆さんへ 経済センサス-基礎調査を実施します

総務省統計局・埼玉県・富士見市では、経済センサス-基礎調査を6月から令和2年3月にかけて順次実施します。

この調査は、全国すべての事業所の活動状態などを明らかにし、事業所・企業を対象とした各種統計調査の母集団情報を整備することを目的としています。

期間中は、市と連携協力に関する包括協定を結んでいる大学の学生が調査員として実地確認をし、新たに把握した事業所など一部の事業所に調査票の配布に伺います。調査へのご理解とご協力をお願いします。

☎ 総務課 ☎ 225

日本の未来のために、
とても大切な調査があります。

経済センサス-基礎調査



6月23日～29日 男女共同参画週間

男女共同参画週間は、男女共同参画推進のため、内閣府により設けられました。期間中は男女共同参画社会の形成の促進を図る各種行事などを全国で実施しています。



市では、関連図書とパネル展示を行います。

関連図書の展示

とき／6月11日(火)～30日(日)

場所／中央図書館

パネル展示「災害と男女共同参画」

とき／6月19日(水)～25日(火)

場所／市役所1階待合スペース

☎ 人権・市民相談課 ☎ 271

日本赤十字会員増強運動 にご協力

日本赤十字社では、活動資金の募集など「赤十字会員増強運動」を展開しており、市でも6月にこの運動を進めます。

皆さんから寄せられた活動資金(会費や寄付金)は、国内の災害や事故発生時の医療救護活動、国際救援活動、医療事業、講習普及事業、血液事業などに活用されます。各町会の役員が伺いますので、ご協力をお願いします。

☎ 福祉課 ☎ 334

緑の募金(家庭募金) にご協力

この活動は、(公社)埼玉県緑化推進委員会が行っている募金活動です。

皆さんからの募金は、県内の学校や公園などの身近な緑化事業に充てられるほか、市内に残る緑地の保全に活用させていただきます。各町会の役員が伺いますので、ご協力をお願いします。

募金期間／

6月1日(土)～30日(日)

☎ まちづくり推進課 ☎ 454

富士見特別支援学校 学校公開日・学校見学など

令和2年度、本校に就学・転学・入学をお考えの方は、学校公開日に詳細を説明します。また、学校体験週間もありますので、ぜひご参加ください。

※学校見学は随時受付

学校公開日／6月5日(水)

学校体験週間／9月24日(火)～10月4日(金)(小・中学部)

対象／富士見市、ふじみ野市在住の方で、本校に就学・転学をお考えの保護者・関係者

申込み／いずれもFAX、

メールまたは電話で

☎ 富士見特別支援学校

☎ 049-253-2820 FAX 049-255-9420



県立所沢おおぞら特別支援学校 学校見学日

学習内容や生活などを見学することができます。

見学日／6月14日(金)、7月18日(木)、10月23日(水) 午前9時40分～正午

対象／市内在住の方で、本校に就学・転学をお考えの保護者・関係者
定員／各日80人

申込み／FAXで

※本校ホームページからも申込可

☎ 県立所沢おおぞら特別支援学校

☎ 04-2951-1102 FAX 04-2951-1105

ハチなどの害虫の駆除

暖かい季節はさまざまな虫が活動します。虫の中には、日常生活に悪影響を与える害虫もいます。その種類や生態の違いから駆除方法も異なります。



毎年ハチなどの害虫に関する相談が多く寄せられますが、害虫の駆除はその土地や建物の所有者が責任を持って行うこととなっています。駆除の相談は専門業者などに直接お問い合わせください。

☎ 埼玉県ペストコントロール協会

☎ 048-854-2890

市民税・県民税納税通知書を発送します

個人で納める方の平成31年度市民税・県民税納税通知書を6月10日(月)に発送します。内容を確認し、納付期限内に納付をお願いします。

なお、平成31年度(平成30年分)の所得(課税・非課税)証明書も、6月10日(月)から発行できます。給与から天引き(特別徴収)で納める方には、税額決定通知書を5月13日に事業所(特別徴収義務者)に発送しました。事業所を通じて税額決定通知書が配布されます。

☎ 税務課 市民税係 ☎ 352

プライバシーを守ります 住民票の写しなどの第三者交付に係る本人通知制度

住民票などの不正取得により、皆さんのプライバシーが侵害されることを防ぐため、住民票の写しや戸籍謄本などを本人の代理人や第三者に交付したとき、事前登録したご本人へ通知する制度です(無料)。

対象 / 市内に住民登録のある方、市内に本籍のある方

登録方法 / 本人確認書類(運転免許証、パスポート、マイナンバー(個人番号)カードなど)を持参し、市民課または出張所で登録してください。

☎ 市民課 ☎ 306

簡易耐震診断・耐震改修相談会

一級建築士による簡易耐震診断・耐震改修相談会を行います(無料)。

とき / 7月6日(土) 午前9時30分～正午(受付:午前11時30分まで)

場所 / 鶴瀬西交流センター

対象建築物 / 木造2階建て以下の住宅(在来工法、2×4工法)

申込み / 6月27日(木)までに申込書を郵送または直接

※申込書は市ホームページ、建築指導課、各出張所にあります。

☎ 建築指導課 ☎ 422

幼稚園等就園奨励費を支給します

幼稚園児のいる家庭に保育料など(4～9月分)の一部を補助しています。

対象 / 次のすべてに該当する方

- 幼稚園(子ども・子育て支援新制度に移行していない園)に通園し、市内に住民登録のある園児の保護者
- 平成30年分の所得申告を済ませている世帯の方

※市内では、銀の鈴幼稚園、南畑幼稚園、きたはら幼稚園が新制度へ移行しました。新制度への移行については各園にお問い合わせください。

申請方法 / 幼稚園から配布される調書(6月中旬配布予定)に記入し、幼稚園に提出してください。

☎ 子育て支援課 ☎ 343

つきいち～臨時農産物直売所～

市役所臨時農産物直売所は毎月第3火曜に開設します。富士見市産の新鮮野菜・米・みそなどの加工品を販売します。



※レジ袋削減のため、買い物袋をお持ちください。

とき / 6月18日(火)

午前10時～午後0時30分

場所 / 市役所1階待合スペース

販売者 / 富士見市農業研究団体連絡協議会

☎ 産業振興課 ☎ 243

消費税軽減税率制度に関する説明会

川越税務署では、10月1日から実施される消費税の軽減税率制度について、事業者の皆さんの準備が円滑に進むよう説明会を開催します。

日時など、詳しくは国税庁ホームページ「軽減税率制度説明会開催一覧表(埼玉県)」をご覧ください。

☎ 川越税務署

☎ 049-235-9447



Jアラートの訓練放送

市内の防災行政無線を使用し、全国瞬時警報システム(Jアラート)の緊急情報に関する訓練放送を全国一斉で行います。



訓練放送ですので、慌てて避難などをしてほしくないようご注意ください。

とき / 6月18日(火) 午前10時ごろ
※社会情勢や天候などにより、延期または中止になる場合があります。

☎ 安心安全課 ☎ 445

スーパーでの身近な健康相談

食事のとり方について気になる方、自分や家族の健康について相談したい方など、買い物のついでにぜひお立ち寄りください。

日程 / いずれも午後2時～4時

とき	場所
6/6(木)	ヤオコー 富士見羽沢店
6/21(金)	エコス ^{たいらや} TAIRAYA羽沢店

内容 / 血圧測定、健康相談、栄養相談など

※アンケート回答者には、特典をプレゼント

※コバトン健康マイレージに参加中の方は、その場で歩数送信ができます。

☎ 健康増進センター

☎ 049-252-3771



6月1日～7日 水道週間

今年のスローガン

いつものむ いつもの水に 日々感謝

水道水は、皆さんの生活や事業活動、都市基盤を維持するための重要な役割を果たしています。

この機会に、大切な水について考えてみましょう。



☎ 水道課 ☎ 505

ご案内

募集

子育て

学ぶ

イベント

市民伝言板

くらしの
リユース

ご案内

募集

子育て

学

イベント

市民伝言板

くらしの



子育て

イングリッシュ・サマー・キャンプ

夏休みに AET(英語指導助手)の先生と英語だけで活動しませんか。

とき・場所／

とき	場所
8/21(水)	ふじみ野交流センター
8/22(木)	ピアザ☆ふじみ
8/23(金)	

午前コース(午前9時30分～正午)

午後コース(午後1時30分～4時)

対象／小学5年生

定員／各コース20人

参加費／1,000円(保険代ほか)

申込み／学校配布の応募用紙に記入し、6月12日(水)までに担任の先生に提出

☎ 学校教育課

☎ 622



はじめての手話体験講座(子ども向け)(全5回)

友達と手話でお話や交流をしましょう。

とき／

- ・7月29日(月) 午前10時～正午
- ・8月5日(月) 午前10時～正午
- ・8月5日(月) 午後1時～3時
- ・8月9日(金) 午前10時～正午
- ・8月9日(金) 午後1時～3時

場所／

市民福祉活動センターぱれっと

対象／富士見市または三芳町在住の小学4～6年生で全日程に参加できる方

定員／

15人(応募多数の場合は抽選)

参加費／500円(テキスト・保険代) ※別途昼食代がかかります。

申込み／6月24日(月)～7月12日(金)にFAX、直接または電話で

☎ 富士見市社会福祉協議会

☎ 049-254-0747 FAX049-252-0111

おしゃべり☆ぷれいす

シングルマザーの皆さん、お茶会をしませんか。

とき／6月30日、9月29日、12月1日(いずれも日曜)

場所／

市民福祉活動センターぱれっと

対象／シングルマザーの方など

定員／各10人(無料) ※保育あり(いずれも6日前までに要申込)

申込み／直接または電話で

☎ 子ども未来応援センター

☎ 049-252-3773



募集

富士見市空家等対策協議会委員

空家等対策計画の進捗管理や市が実施する施策について協議し、意見をいただきます。

募集人数／2人

応募資格／市内在住、在勤、在学の18歳以上の方

任期／委嘱日から2年間

会議／年に2回程度(主に平日昼間)

報酬／市の条例に基づき支給

応募方法／応募の動機(400字程度・様式自由)・住所・氏名(ふりがな)・年齢・性別・職業・電話番号を記入し、郵送または直接

※市ホームページからも応募可

※応募書類はお返しできません。

応募期間／6月10日(月)～28日(金)(消印有効)

応募先／〒354-8511(所在地は記載不要)富士見市役所建築指導課

☎ 建築指導課 ☎ 418

選挙事務従事者

各選挙の期日前投票所における非常勤嘱託職員を募集します。

業務内容／期日前投票所での受付(PC操作)や投票用紙の交付など

応募資格／選挙の重要性を認識し投票の秘密保持に配慮できる方で、2週間程度勤務できる方



勤務場所／富士見市役所

勤務時間／シフト制(午前8時30分～午後2時、午後2時～午後8時)

賃金／時間額930円

応募方法／専用の履歴書(写真添付)に記入し直接

※履歴書は市ホームページ、選挙管理委員会にあります。

選挙予定／

・参議院議員通常選挙

(任期満了日:7月28日)

・埼玉県知事選挙

(任期満了日:8月30日)

☎ 選挙管理委員会 ☎ 221



ご案内

集団資源回収を始めてみませんか

集団資源回収とは、町会、自治会、子ども会やPTAなどの地域団体が、回収方法を決め、紙や缶などの資源を集め回収業者に引き取ってもらう、ごみの減量化・資源化の活動です。

市では、集団資源回収を行っている地域団体を支援するため、回収量に応じて奨励金を交付しています。

集団資源回収は、身近な環境学習の場として、子どもたちの物を大切に育て、会員相互の親睦を深めたり、地域のコミュニティづくりにも役立ちます。

みんなで集団資源回収を始め、地域からリサイクルの輪を広げましょう。

対象団体／市内に住所を有する者で組織される営利を目的としない団体で市長が認めたもの

※今年度から新たに実施を検討している団体は、事前にお問い合わせください。

☎ 環境課 ☎ 247



家庭学習応援事業

家庭学習の習慣化と基礎学力の定着を図ります。

中学生イブニングスクール☆ふじみ

とき／7月～令和2年2月

毎週火～金曜

場所／鶴瀬公民館、水谷公民館

対象／中学3年生

学習教科／英語、数学

定員／60人(1クラス15人)

参加費／1教科5,000円(年間)

小学生サタデースクール☆ふじみ

とき／7月～令和2年3月

毎週土曜午前

場所／鶴瀬公民館、水谷公民館、針ヶ谷コミュニティセンター

対象／小学5年生

学習教科／国語、算数

定員／60人(1クラス10人)

参加費／2教科6,000円(年間)

【共通事項】

申込み／学校配布の募集チラシをご覧ください。

☎ 生涯学習課 ☎ 632



ご案内
募集
子育て

学
ぶ

イベント

市民伝言板

くらしの
リソース

子育て健康ガイド

☎ 健康増進センター ☎ 049-252-3771 FAX 049-255-3321
※聴覚障がいの方はファックスでお申し込みください。



子育て応援情報モバイルサイト
「スマイルなび」

予 要予約 受 受付時間 対 対象 場 場所 内 内容 定 定員 持 持ち物
申 申込み 主 主催 他 そのほか 水 バス水谷コース 鶴 バス鶴瀬コース

事業名	とき	詳細	
予 パパママ準備教室	1日目 6月22日(土) 9:30~15:30	対 初めての出産を令和元年9・10月に迎えるご夫婦 場 針ヶ谷コミュニティセンター 定 15組(申込順)	受 9:20~9:30 内 ビデオ上映、赤ちゃんの環境と衣類・保育、先輩パパママに聞いてみよう、歯の健康とブラッシング、出産前後に利用できる制度、家族計画、パパの妊婦体験 持 母子健康手帳、筆記用具、手鏡・大人用歯ブラシ(ご夫婦各自)、昼食
	2日目 7月18日(木) 10:00~15:30		受 9:50~10:00 内 妊娠中から考える健康家族のバランス食、もく浴実習、妊娠から出産・赤ちゃんとの生活、パパの妊婦体験 持 母子健康手帳、筆記用具、昼食、ママパパ学級テキスト(1日目に配布)、母子健康手帳の副読本(「妊娠おめでとうございます」の袋に同封)
予 見て！食べて！すてっぷあつぷ離乳食教室	6月20日(木) 13:30~15:15	受 13:00~13:20 対 離乳食中期をこれから始める、または始めたばかりのお子さん(おおむね生後6~8か月児)のいる保護者 場 ピアザ☆ふじみ 内 離乳食中期の話、調理のデモンストレーション、試食(保護者のみ) 定 15人(申込順) 持 母子健康手帳、筆記用具(保育利用の方はお子さんに必要なもの) 申 6月10日(月)午前8時30分から電話で ※保育あり(おおむね生後6~8か月児、定員11人(申込順))	
ニコニコ◎子どものごはん展示&相談室	6月20日(木)	展示 10:00~13:00 対 乳幼児の保護者 場 ピアザ☆ふじみ ※入退場自由 内 離乳食後期(9か月)から幼児食までの実物展示 予 相談 10:00~12:00 対 おおむね5か月~3歳児の保護者 場 ピアザ☆ふじみ 内 管理栄養士による、お子さんの食事の悩みに対する個別相談	
4か月健診	6月4日(火)	水 受 12:50~13:40 場 健康増進センター 鶴 対 平成31年1月1日~1月15日に生まれた子	携帯版乳幼児健診専用バス運行表 鶴瀬コース 水谷コース  
	6月17日(月)	水 受 12:50~13:40 場 健康増進センター 鶴 対 平成31年1月16日~1月31日に生まれた子	
12か月健診	6月18日(火)	水 受 12:50~13:40 場 健康増進センター 鶴 対 平成30年6月9日~6月30日に生まれた子	
1歳6か月健診	6月11日(火)	水 受 12:50~13:40 場 健康増進センター 鶴 対 平成29年8月16日~9月7日に生まれた子	
	6月26日(水)	水 受 12:50~13:40 場 健康増進センター 鶴 対 平成29年9月8日~9月30日に生まれた子	
3歳健診	6月25日(火)	水 受 12:50~13:40 場 健康増進センター 鶴 対 平成27年12月生まれの子	
予 母乳相談室	6月20日(木) 10:00~11:30	対 1歳ごろまでのお子さんとお母さん 場 ピアザ☆ふじみ 内 助産師による個別相談 ※母乳マッサージは実施しません。 定 3人(申込順) 持 母子健康手帳、バスタオル、そのほかお子さんに必要なもの	
予 はじめてパパの子育てサロン	6月22日(土) 9:50~12:00	受 9:40~9:50 対 1歳までのお子さん(第一子)とお父さん 場 針ヶ谷コミュニティセンター 内 はじめての育児、パパ同士の情報交換と交流、現在妊娠中の夫婦との交流 持 母子健康手帳、そのほかお子さんに必要なもの	
わくわく子育てトークング	6月27日(木) 10:00~11:30	受 9:45~10:00 対 1歳くらいまでのお子さんとお母さん 場 鶴瀬公民館 内 お母さんたちの交流 持 バスタオル、そのほか各自必要なもの 主 富士見市母子保健推進員連絡協議会	

ご案内

募集

子育て

学

イベント

市民伝言板

くらしの
リソース



学ぶ

若者の居場所活動サポーター講習会

困難を抱えた若者たちの居場所支援活動に興味のある方、始めたいと思っている方に向けた講習会です(無料)。

とき・内容/
いずれも金曜午後7時～9時

とき	内容
6月21日	オリエンテーション 子ども・若者の現状
7月5日	子ども・若者の居場所って何?
7月19日	若者支援の取組～現場の声から
8月2日	自分たちに何ができるかな

場所/水谷公民館

定員/20人(申込順)

講師/青砥恭氏(あおと きょう)(NPO法人さいたまユースサポートネット代表理事ほか)

申込み/直接または電話で

☎ 子ども未来応援センター

☎ 049-252-3773

就業支援セミナー

「求人の見方、探し方のコツ」

雇用形態の特徴を知り、自分にあった働き方を考えましょう(無料)。

とき/6月27日(木)

午前10時～正午

場所/

鶴瀬駅西口サンライトホール

対象/就職を希望する女性

定員/20人(申込順)

※託児なし、お子さんの同伴可

講師/キャリアカウンセラー(埼玉県女性キャリアセンター)

持ち物/筆記用具

申込み/6月3日(月)から電話で

主催/市、埼玉県女性キャリアセンター

☎ 産業振興課

☎ 383



みんなで考える、公共施設マネジメント講演会～未来を見据えた、公共施設のありかた～

公共施設の老朽化問題について、これから一緒に考えていくきっかけとしての講演会を開催します。

とき/7月27日(土)午後2時～3時30分

場所/ピアザ☆ふじみ

定員/70人(申込順)

講師/山本康友氏(やまもと やすとも)(首都大学東京都市環境学部客員教授)

申込み/6月4日(火)～7月12日(金)に直接または電話で(土・日曜を除く)

☎ 管財課 ☎ 554

普通救命講習Ⅰ

とき/6月23日(日)
午前9時～正午

場所/

消防本部大講堂

対象/市内在住、在勤、在学の方

定員/30人(無料、申込順)

申込み/6月3日(月)～7日(金)午前8時30分～午後5時に電話で

☎ 消防本部救急課

☎ 049-261-6673



甲種新規及び乙種防火管理講習

とき/

甲種新規 6月20日(木)・21日(金)

乙種 6月20日(木)

いずれも午前9時～午後4時30分

場所/消防本部大講堂

対象/富士見市、ふじみ野市、三芳町に在住、在勤で管理監督的な立場にある方(各事業所2人以内)

定員/甲種新規、乙種合計90人(申込順)

受講料/4,000円(テキスト代ほか)

申込み/6月6日(木)～11日(火)

午前8時30分～午後4時に消防本部予防課または東消防署へ直接(土・日曜を除く)

☎ 消防本部予防課

☎ 049-261-6007

東消防署消防課

☎ 049-255-4119



子育て

夏休み親子体験キャンプ

自然豊かな場所で、野外炊事、キャンプファイヤー、木工工作など親子で体験してみませんか。

とき/8月10日(土)・11日(祝)

集合:市役所駐車場(午前8時45分)

場所/大滝げんきプラザ(秩父市)

対象/市内在住の小学生と保護者

2人1組 ※未就学児は不可

定員/20組(40人)(応募多数の場合は抽選)

参加費/1組5,500円

申込み/7月18日(木)(必着)まで

に往復はがきで

【はがきの記入方法】

往信

表:〒354-8511(所在地は記載不要)

富士見市役所子育て支援課

裏:住所、電話番号、参加者2人の

氏名(ふりがな)、年齢、学校、学

年、性別

返信

表:郵便番号、住所、氏名

裏:何も書かないでください。

説明会/8月4日(日)午前10時から市民福祉活動センターぱれっとで

※説明会に欠席される場合は、キャンセル扱いとなります。

主催/富士見市青少年育成市民会議

協力/富士見市青少年相談員協議会

☎ 子育て支援課 ☎ 342

子育て世代の ライフマネー講座

子どもの教育費や年金のことなど、将来のお金について学びましょう。

とき/6月28日(金)

午前10時～正午

場所/鶴瀬公民館

対象/乳幼児～小学生くらいの保護者

定員/20人 ※保育あり(定員15人)

講師/埼玉県金融広報アドバイザー

申込み/6月3日(月)から直接または電話で

☎ 鶴瀬公民館 ☎ 049-251-1140

リラックスタイム
「うたごえ広場」

懐かしい歌をオルガンの伴奏で歌いましょう(無料)。
※麦茶サービスあり
とき／6月23日(日)午後1時30分(午後1時開場)
場所／鶴瀬西交流センター
☎ 049-251-2791

学 ぶ

はじめての手話体験講座(全5回)

とき／7月3日(水)・5日(金)・10日(水)・12日(金)・17日(水)
いずれも午前10時～正午
場所／三芳町立藤久保公民館
対象／富士見市または三芳町に在住、在勤、在学で高校生以上の方
定員／15人(応募多数の場合は抽選) ※保育あり
参加費／500円(テキスト・保険代)
申込み／5月27日(月)～6月21日(金)にFAX、直接または電話で
☎ 049-254-0747 FAX049-252-0111

美姿勢で健康アップ! **健P**
ポスチュアウォーキング教室

ポスチュア(姿勢)ウォーキングを学び、美しい姿勢で歩きませんか。
シニア世代向け
とき／7月3日(水)
対象／市内在住のおおむね60歳以上で、医師から運動制限を受けていない方
講師／高橋志保氏(ポスチュアウォーキングスタイリスト)
子育て・働き世代向け
とき／7月7日(日)
対象／市内在住の18歳～おおむね60歳未満で、医師から運動制限を受けていない方
講師／KIMIKO氏(ポスチュアウォーキングスタイリスト)

【共通事項】
時間：午前10時～11時30分(受付：午前9時40分～)
場所／ピアザ☆ふじみ
定員／20人(申込順)
参加費／30円(保険代)
持ち物／タオル、飲み物
※運動できる服装・靴(外履き)でお越しください。
申込み／6月4日(火)から電話で
☎ 049-252-3771

Excelの便利関数を使って家計簿を作ってみよう
(初級～中級)

エクセルの表作成、シート(複製)、数式や関数の入力などを学びます。
とき／6月22日(土)午後1時～5時
場所／鶴瀬西交流センター
定員／30人(申込順)
参加費／300円(資料代)
持ち物／エクセル(2010・2013・2016・2019)が入ったノートパソコン
主催／つるせ西PCクラブ、鶴瀬西交流センター
申込み／6月18日(火)までに直接または電話で
☎ 049-251-2791



- ご案内
- 募集
- 子育て
- 学 ぶ
- イベント
- 市民伝言板

くらしの
リソース

図書館

中央図書館 ☎ 049-252-5825
鶴瀬西分館 ☎ 049-252-5945
ふじみ野分館 ☎ 049-256-8860
水谷東公民館図書室 (開室時間 火～日曜午後1時～5時) お問い合わせは中央図書館へ

【開館時間】午前9時～午後7時
休館日：月曜(祝日の場合は翌平日)

※ふじみ野交流センター、水谷東公民館が休館の場合は分館・図書室も休館し、翌日開館します。

6月のおはなしかい&映画会

	内 容	日 時
中 央 図 書 館	こども映画会	8日(土)午後2時「雨ぼらずピッチャン」「10+1びきのかえる」 15日(土)午後2時「雨ふり小僧」
	映画会	2日(日)午後2時「青春デンデケデケデケ」(1992年・日本) 23日(日)午後2時「レオン」(1994年・フランス/アメリカ)
	おはなしかい(乳幼児)	5日(水)・19日(水)午前11時
	おはなしかい(幼児・小学生)	1日(土)・22日(土)午後2時
鶴瀬西分館	こども映画会	1日(土)午後2時「がんばれ!ルルロ ふたりっていいね!あわせのおやつ」
	おはなしかい(乳幼児)	12日(水)・16日(日)午前11時
	おはなしかい(幼児・小学生)	12日(水)午後3時30分、16日(日)午後2時30分
ふじみ野分館	こども映画会	23日(日)午前11時「トムとジェリー」
	おはなしかい(乳幼児)	14日(金)午前11時
	おはなしかい(幼児・小学生)	8日(土)午前11時

※映画会の上映作品は予告なく変更する場合があります。

ラベンダーシューキーパー作り

とき／6月28日(金)午前10時～正午
場所／ふじみ野交流センター
対象／18歳以上で図書館利用カードをお持ちの方
定員／10人(応募多数の場合は抽選)
参加費／100円(材料費、当日集金)
持ち物／裁縫道具、筆記用具、手ふき
申込み／6月1日(土)～7日(金)午前9時～午後7時に直接または電話で(月曜除く)
☎ 049-256-8860



このマークの付いた事業に参加すると、埼玉県コバトン健康マイレージ参加者には健康ライフポイントがつきます。当日ポイントを付与するので、お使いの歩数計などの端末をお持ちください。

ご案内

募集

子育て

学

イベント

市民伝言板

くらしの
リソース



イベント

市民総合体育館のお知らせ

☎ 049-251-5555

参加希望者は、随時お申し込みください。

弓道教室 (全5回)

とき／6月1・8・15・22・29日
いずれも土曜午前9時45分～11時45分

定員／20人(申込順)

参加費／2,500円

やさしいピラティス (全7回)

とき／6月3・10・24日、7月1・8・22・29日
いずれも月曜午後1時30分～2時30分

定員／25人(申込順)

参加費／3,500円

はじめてのヨガ(朝) (全5回)

とき／6月3・10・24日、7月1・22日
いずれも月曜午前10時～11時30分

定員／25人(申込順)

参加費／3,500円

はじめてのヨガ(夜) (全7回)

とき／6月5・12・19・26日、7月3・10・17日
いずれも水曜午後8時～9時

定員／25人(申込順)

参加費／3,500円

小学生フットサルスクール(全6回)

とき／6月5・12・26日、7月3・10・17日
いずれも水曜

低学年 午後5時30分～6時30分

高学年 午後6時40分～7時40分

定員／各30人(申込順)

参加費／6,000円

体育館で個サル(全6回)

個人でフットサルを楽しめます。

とき／6月5・12・26日、7月3・10・17日
いずれも水曜午後8時～9時30分

対象／中学生以上

定員／30人

参加費／6,000円

ベビーとママのための

ヨガ&産後ダンス(全2回)

とき／6月12・26日
いずれも水曜午前10時～11時

対象／

1歳以下のお子さんと保護者

定員／20組(申込順)

参加費／1回500円

はじめてのHIPHOP(全8回)

とき／6月5・12・19・26日、7月3・10・17・31日
いずれも水曜

未就学児 午後4時～5時

小学生 午後5時～6時

定員／各15人(申込順)

参加費／4,000円

自衛隊体育学校アスリートとの交流会&ねぎライフル体験

とき／6月29日(土) 午後1時30分～3時30分

場所／陸上自衛隊広報センター「りっくんランド」(朝霞市)

対象／県南西部7市町(朝霞市、志木市、和光市、新座市、富士見市、ふじみ野市、三芳町)在住の小学4～6年生(保護者同伴)

内容／自衛隊体育学校アスリートの紹介、デモンストレーション、トークショー、ねぎライフル体験など

定員／100人(応募多数の場合は抽選)

共催／県、県南西部7市町

申込み／6月13日(木)(必着)までに埼玉県南西部地域振興センターへメールで

※住所、氏名(ふりがな)、電話番号、学年を記入してください。

☎ 生涯学習課 ☎ 636

埼玉県南西部地域振興センター

☎ 048-451-1110

✉ j5111104@pref.saitama.lg.jp

針ヶ谷コミセン寄席

とき／6月23日(日) 午後2時

場所／針ヶ谷コミュニティセンター ※入場無料

出演／日本大学芸術学部落語研究会

☎ 針ヶ谷コミュニティセンター

☎ 049-251-8478

富士見ガーデンビーチ便り 第1号 ガーデンビーチは7月13日(土)オープン!

☎ 富士見ガーデンビーチ ☎ 049-254-4349

利用予定期間／7月13日(土)～9月1日(日)午前9時～午後5時(入場は午後4時まで)

※7月16日(火)～19日(金)、8月26日(月)～30日(金)の午後1時までは、一般の方は利用できません。

入場料金／※未就学児は無料

プール	区分	利用料
	一般	500円
	中学生	300円
	小学生	100円

駐車場	区分	利用料
	普通車	300円
	中型バス	1,000円
	二輪車	無料

※オムツのとれていない乳幼児は、プールへの入水不可

カヌー体験教室参加者募集

とき／7月7日(日) 午前10時～11時30分、午後1時30分～3時

対象／小学生以上 定員／10人(申込順) 参加費／3,000円(保険代含む)

持ち物／ラッシュガード、水着 ※水着素材以外の衣類での入水はできません。

申込み／6月17日(月)から電話で

プールサイドパフォーマー募集

真夏のプールサイドを皆さんのパフォーマンスで盛り上げませんか。市民サークルまたは学校サークル(部活動)の皆さんの活動成果発表の場として提供します。詳しくは6月17日(月)以降にお問い合わせください。

耳より情報

各種イベント(水泳教室、来場者抽選会、ニジマスつかみ取り大会など)を多数計画しています!

水子貝塚資料館のお知らせ

☎ 049-251-9686

土曜おもしろミュージアム

①草木染でハンカチを染める

とき／6月1日(土)

②貝のアクセサリーづくり

とき／6月15日(土)

③縄文ポシットづくり

とき／6月29日(土)

【共通事項】

時間：午前10時、午後1時30分
(いずれも開始30分前から受付)

場所／学習広場、体験学習室

対象／小学生以上

(未就学児は保護者同伴)

定員／①③各20人、②各15人

参加費／

①200円、②③100円(材料代)

難波田城公園まつり

とき／6月2日(日)

午前10時～午後3時

場所／難波田城公園

内容／武者行列(午後1時に南畑八幡神社出発)

火縄銃演武(午後2時～)

芸能発表

和太鼓、鼓笛隊、大道芸など

昔あそび

射的、ベーゴマ、竹とんぼなど

体験・実演

はたおり、お茶席、竹細工、紙芝居、人力車など ※一部有料

模擬店

だんご、まんじゅう、やきそばなど

主催／難波田城公園活用推進協議会、難波田城資料館

※雨天時は内容を一部変更して実施
※当日1,000人目の入館者には記念品を贈呈

※車でのお来場はお控えください。

☎ 難波田城資料館

☎ 049-253-4664



川の探検隊

柳瀬川の生態観察、投網体験などを行います(無料)。

とき／6月23日(日)

午前8時30分～午後2時

※水谷東公民館集合・解散

対象／小学生以上 ※小学3年生以下は保護者同伴

行程／水谷東公民館→富士見橋河川敷(柳瀬川沿い)→志木市役所付近の栄橋(村山快哉堂ひろば)の往復(約5km)

定員／50人(申込順)

指導／金澤光氏(埼玉県魚類研究会)

持ち物／弁当、飲み物、着替え、タオル、川の中で履く運動靴、魚捕り網、捕った魚の入れ物、雨具、筆記用具

主催／やなせ川いかだラリー実行委員会、水谷東公民館

申込み／6月3日(月)～10日(月) 午前9時～午後5時に直接または電話で(土・日曜を除く)

☎ 水谷東公民館 ☎ 048-473-8717

難波田城資料館のお知らせ

☎ 049-253-4664

休館日：月曜(祝日の場合は翌日)

竹かご教室

「六ツ目かご」を作ります。

とき／6月23日(日)

午前9時30分～午後4時

場所／講座室 対象／中学生以上

定員／12人(申込順。初参加者優先)

指導／資料館友の会竹かご部会

参加費／1,000円

持ち物／前掛け(エプロン)、昼食

申込み／6月8日(土)～14日(金) 午前9時～午後5時に電話で

ちよっ蔵市 ふかし芋

とき／6月16日(日) 午前11時～

場所／旧金子家住宅

主催／難波田城公園活用推進協議会

早朝の蓮を見にきませんか

6月8日(土)～7月7日(日)の土・日曜は、午前6時に開園します。開花状況はお問い合わせください。

※資料館・古民家は午前9時開館



市民健康増進スポーツ大会(6～9月)

参加希望者はお問い合わせください。

種目	とき
ソフトテニス	10月6日(日) ※中学
バレーボール	9月7日(土) ※中学
軟式少年野球	6～7月
軟式野球(一般)	6月9日(日)～8月25日(日)
サッカー	6～10月
フットサル	5～12月
社交ダンス	6月16日(日)
卓球	6月16日(日)
健康体操	6月28日(金)
弓道	7月7日(日)
硬式少年野球	7月15日(祝)
ソフトボール	7月14日(日)～8月25日(日)
バウンドテニス	9月1日(日)
ソフトバレー	9月22日(日)
ゲートボール	9月28日(土)
空手道	9月29日(日)

場所／市民総合体育館ほか

☎ 富士見市スポーツ協会

☎ 049-254-9510

じゃがいも掘り

とき／6月16日(日) 午前10時～正午

集合場所／旧金子家住宅前

定員／30組(申込順)

参加費／1組1,000円

持ち物／持ち帰り用の袋、シャベル、汚れてもよい服装・靴

主催／難波田城公園活用推進協議会

申込み／6月1日(土) 午前9時から電話で

6月のちょこっと体験

子どもから大人まで気軽にできる昔体験です(無料、予約不要)。

とき・内容／午後1時～3時

1日(土)	紙でっぽう
8日(土)	はたおり
9日(日)	わたくり
15日(土)	いろいろの日
16日(日)	風で回る車
22日(土)	はたおり
23日(日)	わたくり
29日(土)	麦の石臼ひき
30日(日)	てるてる坊主

ご案内

募集

子育て

学ば

イベント

市民伝言板

くらしのニュース

ご案内

募集

子育て

学ば

イベント

市民伝言板

リユース

イベント

やなせ川いかだラリー

手作りいかだで川下りをしませんか。
とき／8月4日(日) 午前11時～午後3時 ※雨天中止
場所／柳瀬川志木大橋周辺
参加費／1人500円(昼食代ほか)

主催／やなせ川いかだラリー実行委員会、水谷東公民館
申込み／6月3日(月)～7月22日(月)に直接または電話で

※7月25日(木)午後7時から水谷東公民館で説明会を行います。
☎ 水谷東公民館 ☎ 048-473-8717



人材バンクフェスティバル

とき／7月6日(土) 午前11時～午後4時
場所／ふじみ野交流センター
内容／書道、健康体操、ヨガ、生け花、押し花、うどん打ちなど
☎ 生涯学習課 ☎ 632



市民伝言板

このコーナーは市民の方から寄せられた情報を掲載しています。参加する時は、内容の確認を。掲載方法の問合せ／秘書広報課 ☎ 240

イベント

小品盆栽展示会
6月8日(土)・9日(日)9:00～17:00(9日は16:00)／キラリ☆ふじみ／主催富士見小品盆栽会／無料／山賀 ☎ 049-251-4481

みのほどしらずコンサートパート19
6月15日(土)14:00開演(13:30開場)／鶴瀬コミュニティセンター／シャンソンなどの楽しいコンサート／主催ゆうなの会／無料／戸部 ☎ 049-262-4023

混声合唱団けやき 定期演奏会…6月15日(土)14:00～16:00／キラリ☆ふじみ／混声合唱曲演奏／800円
会員募集…7月4日土曜19:30～21:30／鶴瀬公民館ほか／合唱練習／入会金1,000円／月会費4,500円／加藤 ☎ 049-253-4413

華朋の会“いけばな展”
6月15日(土)・16日(日)10:00～17:00(16日は16:00)／難波田城公園(旧大澤家住宅)／無料／神藤 ☎ 049-251-7746

単身高齢者互助会 説明会(入会案内)
7月1日(月)13:00～15:00／みずほ台コミュニティセンター／60歳以上の単身高齢者／土橋 ☎ 080-4444-0055

募集

草笛倶楽部
月2回日曜13:00～17:00／みずほ台コミュニティセンター／裏千家茶道の研修(初心者向け)／入会金1,000円／月会費3,500円／瀬戸 ☎ 049-253-3936

佐保田ヨーガサークル・ナイト
第1～4火曜19:00～20:30／みずほ台コミュニティセンター／佐保田ヨーガの研修／入会金1,000円／月会費3,500円／弘瀬 ☎ 049-253-6992(18:00～)

越中おわらの会
第1・4月曜13:00～15:00／水谷公民館／越中おわら節の練習／入会金500円／月会費600円／7月に無料体験あり／年齢・性別不問／朴木 ☎ 049-255-1007

墨心会
第2・4火曜13:00～16:00／針ヶ谷コミュニティセンター／書道(毛筆、ペン字)／月会費2,500円／野村 ☎ 049-255-7324

シルバー同好会
毎週水・土曜9:00～15:00／老人福祉センター(びん沼荘)／マージャンを楽しむ／月会費1,000円／石原 ☎ 049-251-2661

バトテニスサークル 神無月
毎週土曜19:00～21:00／勝瀬小体育館／20～60歳／富士見市発祥のニュースポーツを一緒に楽しみませんか／年会費1,200円／松原 ☎ 090-1540-0448

フレッシュ3B
月4回木曜9:30～11:00／市民総合体育館／成人女性／3B体操(健康体操)／入会金1,000円／月会費2,000円／無料体験あり(6月13日(木))／三上 ☎ 049-254-8072

エンジョイ3B
第1・3金曜9:30～11:00／市民総合体育館／女性(シニア)／3B体操(健康体操)／月会費1,000円／無料体験あり(6月21日(金))／竹内 ☎ 049-251-3940

ASUNAROつるせ
毎週木曜10:00～12:00／鶴瀬公民館または市民総合体育館／社交ダンスとフォークダンスのステップを輪になって踊るダンス／入会金500円／月会費2,000円／無料体験あり(5月30日(木)市民総合体育館)／横山 ☎ 090-2437-4499



＜5＞のリユース ●5月7日現在● ☎ 環境課 ☎ 248

ご利用ガイド
このコーナーは、不用になった品物のリユースを希望する方の橋渡しをする場です(無料のみ)。登録は3か月です。交渉結果はご連絡ください。

ゆずります
三面鏡／五月人形(侍)(ケース入り)／中華鍋／一口ガスコンロ／みずたに幼稚園夏・冬用制服(120・130cm)／西中制服(男子用上着)、夏用ズボンW72・75cm、冬用ズボンW69・75cm)

ゆずってください
小型物置／前子ども乗せ自転車／子ども用自転車(18～22寸)／レコードプレーヤー／麻雀ゴムマット／据置型扇風機／冷風扇／子どものその幼保連携型認定こども園(ふじみ野市)園服・スモック・カバン／西中冬用制服(男子用上着180～185cm)／東中夏・冬用制服(男子用L)／勝瀬中夏・冬用制服(女子用160cm)／弓道用具一式・弓道着(女性用L)



TOPICS

演劇 キラリふじみ×東南アジア=舞台芸術コラボレーションvol.3 日本・フィリピン共同制作 『KIN-BALL キンボール』

とき／6月6日(木)午後7時、7日(金)午後7時、
 8日(土)午後2時、午後6時30分、9日(日)午後1時
 作／田上豊、ジェイミー・カタニャグ(フィリピン)
 演出／田上豊
 料金／**日時指定・全席自由・整理番号付**
 一般3,000円、U-25 2,000円、高校生以下500円
保育あり 8日(土)午後2時公演のみ、1歳～未就学児、
 定員5人(申込順)、500円、6月1日(土)までに要予約



キラリふじみ×東南アジア=舞台芸術コラボレーションvol.3
 日本・フィリピン共同制作
KIN-BALL

イベント 『サーカス・バザール』

とき／7月6日(土)・7日(日)午前10時～午後3時30分

▶サーカスのイベント

「かぼちゃサーカス団のパフォーマンス」
 浅草雑技団による伝統芸をお届けします(無料)。

▶バザールのイベント

市内の農家や商店の皆さんの逸品が並びます。

▶サーカスショー「ロシアのクラウンがやってくる」

“音の世界旅行”を表現するグループ「ジプシー・ポッド」
 の演奏と、ロシアのサーカスアーティスト「トゥイチー・ハ
 ーン」のマジックなどで観客を魅了します。

とき／6日(土)午後2時30分、7日(日)午後0時30分

料金／**日時指定・全席自由** 一般1,000円、中学生以下500円

▶ワークショップ「サーカスをつくってあそぼう！」

クレヨン、マジック、色紙、画用紙でサーカスに出てく
 る芸人や動物の人形を作ろう(無料)。

とき／6日(土)・7日(日)午後0時30分～3時30分

▶ワークショップ「ジャグリングワークショップ」

かぼちゃサーカス団のパフォーマーたちがジャグリング
 を指導します。

とき／6日(土)・7日(日)午前11時30分～正午

対象／小中学生

定員／各20人(申込順)

参加費／500円(当日支払い)

申込み／当館ホームページ、直接または電話で

寄席 キラリ☆風流寄席

～円熟した二人の話芸がキラリふじみの高座に火花を散らす!!～

とき／7月1日(月)午後5時 出演／瀧川鯉昇、桂文治
 料金／**全席指定** 2,500円 ※身体障害者手帳をお持ちの方は2,000円
 (窓口のみ)

ちょうちん協賛募集

今回および次回開催のキラリ☆風流寄席の会場に
 お店やご自身の名入りちょうちんを飾りませんか。

料金／1口 新規：4,000円 継続：2,000円

申込み／6月13日(木)までに申込書を記入し直接

INFORMATION

募集 2019公募 キラリ☆ふじみ陶芸展

市内や近隣で活動している陶芸家の作品が集う、
 公募による作品展です。

とき／9月14日(土)～20日(金)午前10時～午後5時

※最終日は午後4時まで

種目／陶芸すべてのジャンル(壁面作品も可)

搬入／9月13日(金)午後3時～5時

搬出／9月20日(金)午後5時

出品料／1人2点まで1,000円 ※組物は1点と数える

申込み／申込用紙に記入し、郵送または直接(8月31日(土)
 必着)

募集 キラリ☆ダンスフェスティバル vol.17

市民による華麗なるダンスの祭典です。

とき／12月7日(土)・8日(日)

対象・定員／スタッフとして協力できるアマチュアグル
 ープ16団体(応募多数の場合は抽選)

参加費／1団体20,000円

申込み／申込用紙に記入し、郵送または直接(7月7日(日)必着)

募集 ワークショップ・夏休み子ども劇場 えんげきをつくろう(全7回)

とき／7月29日(月)～8月4日(日) ※詳しくは当館

ホームページまたは申込用紙をご覧ください。

対象／小学3～6年生 ※全日程に参加できること

定員／20人程度 ※応募多数の場合は抽選

指導／NPO法人演劇百貨店

参加費／2,000円(初日に集金)

申込み／申込用紙に記入し、郵送、FAXまたは直接(6月1日(土)
 ～7月8日(月)必着)

チケット発売情報

6月30日(日)から

朗読 橋爪功・夜の朗読

とき／8月29日(木)午後7時

演出／内藤裕子 出演／橋爪功

料金／**全席指定** 一般2,500円、U-25・65歳以上2,000円、
 高校生以下1,000円 ※身体障害者手帳をお持ちの方は
 2,000円(窓口のみ)

4/14 富士見市学校吹奏楽祭

NPO日本アーツセンター主催により、市内の中学校と富士見高校が参加してキラリ☆ふじみで開催されました。富士見市文化芸術アドバイザー・北原幸男先生の指揮による合同演奏を皮切りに、素晴らしい演奏がホールに響き渡り、満員の観客から大きな拍手が沸き上がっていました。



4/14 セパタクロー体験教室

第1回全日本セパタクローウッド選手権大会が市民総合体育館で開催され、市民向けの体験教室が同時に開催されました。子どもから大人まで初めてのセパタクローに苦戦しましたが、トップレベルの選手たちの指導を受けて楽しく体験できました。



4/21 子どもフェスティバル

晴天に恵まれ、文化の杜公園周辺の会場は大勢の人でにぎわいました。ステージではダンスパフォーマンスや和太鼓演奏が披露され、アトラクションや縁日など楽しいコーナーがたくさんあり、子どもたちの笑顔が広がっていました。



4/7 東大久保菜の花フェスタ2019

春の訪れを告げる黄色い菜の花が、東大久保の田んぼに咲き揃い、びん沼川沿いの満開の桜との競演が織りなす素敵な景色が見られました。青空に上がった熱気球からの眺めを楽しんだり、菜の花を摘んだり、春の陽気に包まれて楽しい時間を過ごしました。



市長コラム 星野光弘の キラリ☆日記 vol.7 いつまでも残したい風景



4月7日、東大久保菜の花フェスタの会場で熱気球に搭乗しました。田んぼ一帯に広がる黄色い菜の花と淡いピンク色の桜による春爛漫の景色に、思わずスマートフォンを取り

出し、写真を撮ってしまいました。

ぐるりと周囲を見渡すと、この恵まれた豊かな自然環境のすぐそばには大型商業施設があり、また、駅方面には住宅街が広がり、改めてバランスのとれた暮らしやすいまちであることに気づかされました。

令和の時代においてもこの素晴らしい風景をしっかり引き継いでいきたいと思います。



要予約 対象 場所 内容 定員 持ち物 費用 申込み 主催 その他

事業名	とき	詳細
健康づくり料理講習会	6月13日(木) 鶴瀬公民館	内 メニューテーマ 「時短でおいしく！簡単バランスメニュー」 さば缶のカラフルソテー、ヨーグルトドレッシングのコールスローサラダ、フルーツコンポート ミニ講話…健診を受けましょう 費 500円程度 主 富士見市食生活改善推進員協議会 ※いずれの会場も10:00~13:00 ※参加者本人がお申し込みください。 ※18日(火)鶴瀬西交流センター(保育付き)は子育て中の方も参加できます。詳しくは右ページ(P28)をご覧ください。
	18日(火) 鶴瀬西交流センター(保育付き)	
	18日(火) 針ヶ谷コミュニティセンター	
	24日(月) 心じみ野交流センター	
	25日(火) 水谷公民館	
	26日(水) 南畑公民館	
	26日(水) ピアザ☆ふじみ	
はつらつ教室 生活機能アップコース	木曜日コース 6月6日・13日・20日・27日 金曜日コース 6月7日・14日・21日・28日	対 足腰の痛みや動きにくさをきっかけに、思うように健康管理や体力維持ができなくなってきた方 場 健康増進センター(送迎あり) 内 作業療法士など専門職による個別相談と運動、心身の活動向上と、より豊かな地域参加を目指したグループ活動 費 1回につき30円(保険代) ※いずれも10:00~14:30
知ってナットク 身近な健康相談室	6月24日(月) 9:00~16:00	対 健康について相談のある方 場 健康増進センター 内 生活習慣病や食事に関することについて保健師、管理栄養士による個別相談 他 1人1時間程度
ホッと安心健康相談	6月 6日(木) 13:30~15:30	対 健康や体の状況に心配のある方 内 看護師や保健師による個別相談
	6月13日(木) 13:30~15:30	
	6月24日(月) 13:30~15:30	

集団検診

健康増進センター ※申込み・問合せは健康増進センターへ ☎ 049-252-3771

集団検診名	対象者・内容	受診料	受診期日	定員	申込開始日
ヘルスチェック	・18~39歳の方(昭和55年4月1日~平成14年3月31日に生まれた方) ・問診、身体測定、血圧測定、尿検査、血液検査、診察、骨の検査、胸部X線撮影 ※年度内1回の検診です。	2,000円	7月17日(水) 午前	100人	6月17日(月)
乳がん検診	・40歳以上(昭和55年3月31日までに生まれた方)で平成30年度(平成30年4月~平成31年3月)に受診していない方 ・問診、マンモグラフィ(X線撮影) ※2年に1回の検診です。視触診はありません。50歳以上の方のマンモグラフィ検査は一方からの撮影です。	2,000円	7月 7日(日) 午前・午後 7月 8日(月) 午前・午後	各100人	6月10日(月)

※乳がん検診…豊胸手術やペースメーカー挿入術を受けている方、妊娠中の方、妊娠の可能性のある方、授乳中の方、授乳終了後6か月未満の方は対象になりません。30歳代の女性が個別に検診を受けた場合、助成制度があります。

6月の緊急時の産婦人科医 (9:00~17:00)

当番医	電話番号
2日(日) 恵愛病院(富士見市)	049-252-2121
9日(日) にしじまクリニック(富士見市)	049-262-0600
16日(日) 恵愛病院(富士見市)	049-252-2121
23日(日) 上福岡総合病院(ふじみ野市)	049-266-0111
30日(日) 恵愛病院(富士見市)	049-252-2121

6月の緊急時の外科医 (9:00~16:00)

当番医	電話番号
2日(日) 三浦病院(富士見市)	049-254-7111
9日(日) 上福岡総合病院(ふじみ野市)	049-266-0111
16日(日) 三芳野第2病院(ふじみ野市)	049-261-0502
23日(日) 上福岡駅前クリニック(ふじみ野市)	049-256-5600
30日(日) イムス富士見総合病院(富士見市)	049-251-3060

救急休日診療 東入間医師会
休日急患診療所
ふじみ野市駒林元町3-1-20
☎ 049-264-9592(代)
〔昼間〕9:00~12:00・13:00~16:00
〔夜間〕20:00~22:00

東入間医師会
小児時間外
休日急患診療所
ふじみ野市駒林元町3-1-20
☎ 049-264-9592(代)
〔診療時間〕月~土曜(祝日を除く)
20:00~22:00

埼玉県救急電話相談
☎ #7119 (☎ 048-824-4199)
〔24時間365日〕
大人や子どもの相談に対応し、医療機関を案内します。

休日・夜間の
医療機関

食育☆健康ひろば

健康づくり料理講習会

とき/6月18日(火)午前10時~午後1時

(受付:午前9時45分~)

場所/鶴瀬西交流センター

定員/10人程度(申込順)

※保育あり(おおむね10か月以上のお子さん、8人、要予約。応募多数の場合は抽選)

参加費/500円程度

※メニューはP29の健康ガイド一覧表をご覧ください。
※お子さんの食事、飲み物などは各自ご持参ください。
※保育を利用しない方の申込みも受け付けます。
※参加者本人がお申し込みください。

申込み/6月10日(月)午後5時15分までに直接または電話で



女子栄養大学Cooking教室

女子栄養大学のバランスのよい学食メニューを学んでみませんか。

とき/6月25日(火)午前10時~午後2時

場所/ピアザ☆ふじみ

対象/市内在住の方

メニュー/胚芽米ご飯、鶏肉のカレークリームソース、パプリカとツナの塩昆布マリネ、キャベツとコーンのスープ、マンゴープリンココナッツソース

定員/20人(応募多数の場合は抽選)

講師/女子栄養大学 宮田寛敬氏(松柏軒料理長)

参加費/500円(材料代ほか。当日集金)

持ち物/エプロン、三角きん、ふきん、手ふき、筆記用具

申込み/6月13日(木)午後5時15分までにFAX、直接または電話で

※市ホームページからも応募可

※参加者本人がお申し込みください。



健康づくり料理試食会

健康づくり料理講習会で紹介しているメニューやお子さん向けの簡単レシピ、減塩みそ汁などの試食会を行います。気軽にご参加ください(無料、申込不要)。9月と令和2年3月にも実施予定。

とき/6月19日(水)午前10時~午後2時

場所/ピアザ☆ふじみ

内容/試食、塩分測定、健康づくり料理講習会のレシピ紹介など

※塩分測定はご家庭のみそ汁の塩分濃度を測ることができます。ご希望の方はご持参ください。

試食メニュー/

高野豆腐のミートボール、大豆のパンケーキ、小松菜と切り干し大根のサラダ、減塩みそ汁

定員/50人程度(試食のみ。先着順)



男の厨房~和食基礎コース~(全2回)

食材の切り方や調味料の量り方など、料理の基礎を学べます。

趣味を広げるため、ご家族のために料理に挑戦しませんか。料理初心者の方大歓迎!

とき/①7月9日 ②7月23日

いずれも火曜午前10時~午後2時

場所/ピアザ☆ふじみ

対象/市内在住の男性で原則2回参加可能な方

メニュー/

①1人でチャレンジ!簡単ごはん

②魚をおいしく食べよう!

定員/16人(応募多数の場合は抽選)

参加費/900円(材料代ほか。各日450円集金)

申込み/6月27日(木)午後5時15分までにFAX、直接または電話で





月刊 富士見オリパラ新聞



ガーデンビーチを会場に 元五輪選手が競技指導

内閣官房ホストタウンアクション トライアスロン 体験教室開催

本教室は、東京2020オリンピック・パラリンピックの機運醸成を目的に市が開催する事業。

トライアスロンはオリンピック種目で、スイム（水泳）・バイク（自転車ロードレース）・ラン（長距離走）で構成される競技。講師はシドニー・アテネオリンピック日本代表の関根明子氏が務める。世界基準の動きを間近で見えて、オリンピックの空気を感じたい。

とき／6月29日(土)午前9時～正午（午前8時30分開場）

※小雨決行。荒天の場合は諏訪小学校体育館でバイクとランのみ実施します。当日午前6時30分以降に市役所へお問い合わせください。
場所／富士見ガーデンビーチ



関根 明子氏



会場は富士見ガーデンビーチ

対象／小学4年生以上で25m以上泳げる方

定員／100人（申込順）

講師／関根明子氏（シドニー・アテネオリンピックトライアスロン日本代表）

参加費／無料

持ち物／水着、運動ができる服装、運動靴、飲み物、タオル

申込み／6月3日(月)午前9時から直接または電話で

☎ 生涯学習課 ☎ 633

来月の実施予定イベント

（仮）オリンピック競技を体験しよう！
in富士見 7月28日(日)



手話で楽しもう♪

図障がい福祉課

☎ 373

このコーナーでは、日常生活で使える手話を紹介しています。手話が身近な言語となるよう、皆さんも一緒にやってみましょう！動画でもご覧になります。下記コードからアクセスしてください。



【あいサポート】

後ろから2回トントンと押す



【令和】

手指をつぼめ、花のつぼみを表す

前に動かしながら、手指を開く



【バリアフリー】

両手で壁をつくる



ドアを開くように両手を開く



【トライアスロン】

片手の人差し指と中指を立て、正三角形を描く

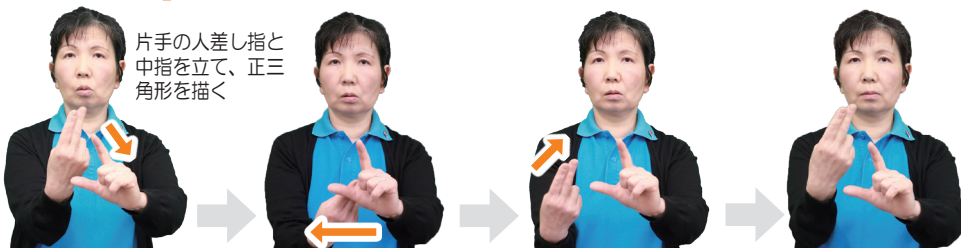

- 02 ちょっとした手助けがつくる「あい」のあるまち
- 06 行政情報

平成30年度まちづくり寄附金(ふるさと納税)の状況をお知らせします/重症障がい児(者)等訪問型在宅レスパイトケア事業を始めます/国民健康保険・後期高齢者医療からのお知らせ/避難行動要支援者登録制度のご案内/スポーツジム・スタジオなどの料金改定 ほか
- 15 地域防犯ニュースひがしいるま
- 16 情報ステーション

【ご案内】 集団資源回収を始めてみませんか/幼稚園等就園奨励費を支給します/Jアラートの訓練放送/富士見特別支援学校 学校公開日・学校見学など ほか

【募集】 富士見市空家等対策協議会委員/選挙事務従事者

【子育て】 夏休み親子体験キャンプ/家庭学習応援事業/おしゃべり☆ぷれいす ほか

- 【学ぶ】 はじめての手話体験講座/若者の居場所活動 サポーター講習会/みんなで考える、公共施設マネジメント講演会 ほか
- 【イベント】 やなせ川いかだラリー/難波田城公園まつり/市民健康増進スポーツ大会(6~9月) ほか
- 【市民伝言板・くらしのリユース】
- 26 キラリ☆ふじみ
- 27 富士見シティレポート・市長コラム
- 28 健康ガイド
- 30 月刊富士見オリパラ新聞
手話で楽しもう♪
- 31 無料相談
- 32 今月のFujimist
土曜開庁と業務時間延長
人口と世帯数

今月の無料相談

※㊦…要予約

※相談日が年末年始・祝日の場合は除きます。富士見市役所 ☎049-251-2711

相談内容	とき	場所	問合せ	
㊦法律 (弁護士)	第1~4水曜 13:00~16:00 第1~4金曜 13:15~16:15	鶴瀬駅西口サンライトホール	人権・市民相談課 ☎㊦271	
㊦法律 (司法書士)	第1・3火曜 10:00~12:00	人権・市民相談課 ☎㊦271		
㊦税務 (税理士)	第4火曜 13:00~16:00			
市民	木曜 9:00~12:00			
㊦女性	第1・3火曜 13:00~17:00			
DV	第1~4月曜 9:00~12:00 ※第1・3が祝日の場合は水曜、第2・4が祝日の場合は火曜			
住宅	第2火曜 13:00~16:00			
㊦不動産	第4月曜 13:00~16:00			
外国籍市民生活	木曜 13:00~16:00			
消費生活	月~金曜 10:00~16:00			ふじみの国際交流センター ☎049-269-6450
㊦マンション管理	月~金曜 10:00~12:00、13:00~15:30			消費生活センター ☎049-252-7181
㊦耐震改修・リフォーム	第2月曜 13:30~16:30 ※祝日の場合は翌日	建築指導課 ☎㊦418		
内職	第3月曜 13:00~16:00	建築指導課 ☎㊦422		
㊦中小企業経営	水・金曜 10:00~12:00、13:00~15:00	産業振興課 ☎㊦264		
高齢者 (介護、権利擁護などの相談)	月~金曜 9:00~17:00	富士見市商工会 ☎049-251-7801		
	※右記高齢者あんしん相談センターは担当が住所(町会)ごとに分かれているため、市ホームページなどをご覧ください。 ※虐待通報など緊急の場合は時間外も受け付けし、高齢者福祉課(☎㊦397)でも受け付けます。	むさしの ☎049-255-6320		
		ふじみ苑 ☎049-293-1168		
		えぶりわん鶴瀬 Nisi ☎049-293-8330		
		みずほ苑 ☎049-256-7423		
㊦障がい者就労支援	月~金曜 8:30~12:00、13:00~17:00	ひだまりの庭むさしの ☎049-268-5005		
㊦こころの健康相談	月~金曜 8:30~12:00、13:00~17:00	障害者就労支援センター ☎㊦322		
児童相談	第4木曜 10:00~	ばれっと 障がい福祉課 ☎㊦323		
教育	月~金曜 8:30~17:00	障がい福祉課 家庭児童相談室 ☎㊦336		
子どもに関する総合相談	月~金曜 9:00~17:00 土曜 9:00~12:00(電話相談のみ)	教育相談室 ☎049-253-5313		
㊦子どものための養育費相談	月~金曜 8:30~17:00	子ども未来応援センター ☎049-252-3773		
㊦学び直し相談窓口	第3木曜 13:00~16:00 ※祝日の場合は第4木曜			
乳幼児子育て(電話相談)	第4金曜 15:00~19:00 ※12月は第3金曜			
子育て(電話相談)	月~金曜 8:30~17:00	健康増進センター ☎049-252-3771		
福祉全般に関すること	月~金曜 10:00~16:00 ※未就学児対象	子育て支援センター ☎049-251-3005		
	各保育所(園)・認定保育園でも相談可。電話番号などは、市ホームページをご覧ください。面談は要予約			
心配ごと相談(福祉)	奇数月第4火曜 11:00~14:00	ウエルシア富士見鶴馬店 富士見市社会福祉協議会出張うさみんカフェ ☎049-254-0747		
ボランティア	偶数月第4火曜 11:00~14:00	ウエルシア富士見鶴瀬東店		
㊦成年後見制度相談	月~金曜 9:00~17:00	富士見市社会福祉協議会 ☎049-254-0747		
生活困窮相談	月~金曜 8:30~17:00	生活サポートセンター☆ふじみ ☎049-265-6200		



今月の Fujimist

山本 十睦^{とむ}さん(アイスホッケー) 水谷中学校2年生

家族でスケート場に遊びに行ったときに勧誘されたアイスホッケー。5歳でアイスホッケーチーム「埼玉ジュニアウォリアーズ」と「MOG」の練習に参加し始めた山本さんは、6歳の時に公式戦初ゴールを記録し、強豪が集うさまざまな大会でMVPやベストフォワード賞などにも選出。今年の1月に開催された第39回全国中学校アイスホッケー大会には埼玉県選抜として出場し、見事3位に入賞した。スピード感あふれるスケーティングとスティックさばきで敵陣に深く切り込むプレーを得意とする山本さん。近隣でアイスホッケーができるのは埼玉アイスアリーナ(上尾市)のみで、競技ができる機会は多くないが、毎日スティックを用いた基礎練習を行うなど、研鑽を重ねてきた。

ただ、これまでの輝かしい戦歴の基礎にあるのは何よりも両親の存在であることを山本さんは理解している。一緒にアイスホッケーを始めてくれた父・昌広さん、いつも笑顔で練習会場まで送ってくれる母・奈美さんに感謝していること、そんな家族が一番大事であることを包み隠さず話してくれた。

将来の夢は広告代理店勤務という山本さん。堅実そうな目標の裏にはやはりアイスホッケーへの熱があり、すでにアイスホッケー部のある企業に目を付けているそう。「アイスホッケーはこれからもずっと続けていきたいです」と語った山本さん。次は全国大会優勝を目指す。

☎ 生涯学習課 ☎ 636

6・7月の土曜開庁と業務時間延長

取扱い業務など、詳しくは市ホームページをご覧ください。

市役所本庁舎 ☎ 049-251-2711

【土曜開庁】

6月1日(土)・7月6日(土)午前8時30分～午後0時30分

【業務時間延長】

毎週木曜(祝日を除く)午後7時まで

【開庁課】

市民課・保険年金課・税務課・収税課・子育て支援課・保育課

西出張所(鶴瀬駅西ロサンライトマンション1階) ☎ 049-252-2331

【業務時間延長】6月27日(木)・7月25日(木)午後8時まで

市ホームページなど

市ホームページ
https://www.city.fujimi.saitama.jp/

携帯版ホームページ
https://www.city.fujimi.saitama.jp/mobile

富士見市PRサイト

『キラリとかがやくまち 富士見市』

子育て応援サイト

『すくすく子育て FUJIMI』

【市公式 twitter】
https://twitter.com/fujimi_city

【市公式 facebook】
https://www.facebook.com/fujimikouhou

【ココシル☆ふじみ】市の観光情報アプリ。「ココシル」で検索

【マチイロ】スマートフォンでも広報『富士見』をご覧になれます

マチイロ 富士見市 検索

【テレ玉データ放送】テレ玉(地デジ3ch)視聴中にdボタンで市の情報をご覧になれます

人口と世帯数(5月1日現在)

人口…111,550人(前月比+87人)
男 55,186人(前月比+10人)
女 56,364人(前月比+77人)
世帯数…51,839世帯(前月比+151世帯)