



まちを動かす

希望の羽ばたき

―平成31年度施政方針―

STEM教育体験会

2月24日、埼玉大学STEM教育研究センターと連携し、STEM教育体験会を行いました。STEM教育とは、ものづくりやプログラミングを通じて論理的な考え方や創造性、問題解決能力を育む教育です。参加した佐藤風太くん(写真・現在水谷小2年)は「工夫してロボットをつくるのが楽しかった」と目を輝かせていました。

Topics

平成31年度教育行政方針 (P 4)

～笑顔のチカラ つなげるオモイ～地域連携協定締結 (P 6)

ゴールデンウィークの公共施設の休業・休館日 (P 8)

施政方針

問合せ／政策企画課 ☎ 238

星野光弘市長は、2月19日開会の平成31年度第1回富士見市議会定例会で、平成31年度の市政運営の基本方針や施策の概要などを示した施政方針を表明しました。星野市長は、「誰もが住みたい、住み続けたい、選ばれるまち富士見市」の実現に向け、これまで待ててきた「希望の種」を太い幹に育て、大きな実がなるよう取組みを進めるとともに、平成の次の新たな時代でも富士見市が発展するよう全力で市政運営に取り組んでいく考えを



示しました。その概要をお知らせします。 ※施政方針の全文は各図書館、市役所1階市政情報コーナー、市ホームページ(下記コード)からご覧いただけます。

■市政運営の基本方針■

安全安心で住みよい富士見市

自然災害への備えなど、市民が安全安心に暮らせる環境をつくる取組みを推進し、住みよいまちを目指します。

活気と笑顔の富士見市

富士見市を選んでいただくため、新たな活気と賑わいの創出を目指します。また、次世代を担う子ども・若者が自らの可能性を発揮し、夢を実現できる環境をつくり、笑顔があふれるまちを目指します。

スポーツに親しみ、心身ともにイキイキと過ごせる富士見市

東京2020オリンピック・パラリンピックに向けた取組みを進めるとともに、市民の皆さんがスポーツに親しめる環境を整備します。また、楽しみながら健康長寿を実現し、心身ともにイキイキと過ごせるまちを目指します。

施政概要①「未来を担う子どもを育み、育ちあう人のまち」



市内で活動が広がっている子ども食堂

- 子どもたちが夢に向かってチャレンジできるよう、「子ども未来応援ネットワーク会議」や「子どもの夢つなぐ市民運動☆ふじみ」の取組みを進めます。
- 子どもたちの居場所づくりをさらに進めるため、子ども食堂などへの支援を行います。
- 中学卒業後の若者の自立支援のため、相談窓口を新設します。
- 特色のある教育を実施する私立幼稚園への補助制度を新設します。
- 教員が児童生徒と向き合う時間を十分確保するため、スクール・サポート・スタッフを配置します。
- 教職員の心身の健康のため、ストレスチェックやICカードによる在校時間管理システムを導入します。

施政概要②「健康で生きいき、相互に支えあう人のまち」

- ふじみパワーアップ体操の普及や健康マイレージ事業のさらなる利用促進により、健康づくりを推進します。
- 虫歯のない生徒の増加や虫歯の早期治療に結びつけるため、中学校で歯科保健指導を実施します。
- 県内初となる訪問による医療的ケアへの補助を行い、障がい児・者の家族の負担軽減を図るレスパイト事業を拡充します。
- 生活困窮世帯への学習などの支援を行うアスポート事業や県のジュニア・アスポート事業の実施を継続します。



多くの市民が親しんでいるふじみパワーアップ体操

施政概要③「生涯にわたる学習により、心豊かに輝く人のまち」



昨年10月に市内小中学校で提供されたセルビア料理の給食

- 東京2020オリンピック・パラリンピックに向けて、セルビア共和国のホストタウンとしての取組みを実施し、機運醸成を図ります。
- 年齢や障がいの有無に関わらず、誰もがスポーツを楽しめるよう、ポッチャなどの用具を購入するとともに、レスリングなどさまざまな大会を誘致します。
- 優れた文化芸術を提供するため、舞台芸術鑑賞会実行委員会への補助や地域コンサートを継続します。
- 市指定の民俗文化財であるお囃子と獅子舞を後世に伝えていくため、公演会を開催します。

施政概要④「にぎわいと活力をつくる人のまち」

- 論理的思考力を養うSTEM教育を実施するなど、戦略的なシティセールス・プロモーションに取り組めます。
- 11月23日の「いい富士見の日」に、PR大使イベントを実施します。
- 旧青年の家跡地一帯を活性化するため、跡地の購入と実施設計に取り組めます。
- 産業振興基金の活用を拡充し、認定農業者や頑張っている事業者を引き続き支援します。
- 「梅恋花」の販売促進を図るため、市内イベントでの試飲やレシコンクールを実施します。



2月24日に開催されたSTEM教育体験会

施政概要⑤「安全・安心、快適な地域をつくる人のまち」



企業誘致を進めているシティゾーン

- シティゾーンと水谷柳瀬川ゾーンの整備をより一層進めます。
- スマートフォン用のごみ分別アプリを導入します。
- 空家の除却や利活用に対する補助を新設するなど、総合的な空家等対策を推進します。
- 富士見橋通線、水子鶴馬通線、みずほ台東通線の都市計画道路や生活道路の整備を進めます。
- デマンドタクシーを導入し、利便性向上を図ります。
- 山室地域、唐沢堀周辺の浸水対策に加え、県と連携した水谷調節池の整備を進めます。
- 総合防災訓練を実施するとともに、市内の掲示板に避難所誘導看板を設置します。

施政概要⑥「市民参加・協働により、豊かな自治をつくる人のまち」

- ミニ鉄道運転会40周年に向けた事業など、協働事業提案制度を実施します。
- まちづくりの総合計画である第6次基本構想と基本計画の策定に取り組めます。
- 公共施設の最適な維持管理と配置を図るため、個別施設計画の策定を進めます。
- 若い職員の力をはぐくむなど、組織力を強化します。



むさし野緑地公園を走るミニ鉄道

平成31年度 教育行政方針

問合せ／教育政策課 ☎611

第2次富士見市教育振興基本計画の3つの柱に沿った平成31年度教育行政方針について、新規事業を中心に概要をお知らせします。

1 学びあい、高めあい、夢と希望をはぐくむ教育の推進

児童生徒一人ひとりに応じたきめ細やかな指導による学力の育成

- 埼玉県および全国学力・学習状況調査を活用し、学習内容の定着や学習意欲などの向上を図ります。
- 「主体的・対話的で深い学び」の実現に向け、一人ひとりに応じた指導をします。
- 若手教員育成指導員の活用や研修会などの充実を図り、学力向上に努めます。
- タブレット型コンピュータやデジタル教材を活用した学習活動の研究を進め、情報活用能力の育成に努めます。
- イングリッシュ・サマー・キャンプや英語指導力ブラッシュアップ研修の充実を図り、外国語教育を推進します。
- 特別支援学級や通級指導教室などの教育活動を展開し、児童生徒一人ひとりに応じた教育に努めます。

人との交流や感動体験を通じた豊かな心の育成

- 富士見市教育大綱の理念を踏まえ、市内全校で「いのちの授業」を実施し、いのちを大切にする教育を推進します。
- いじめのない学校、学級づくりを支援し、望ましい集団活動が図れるよう人間関係の育成に努めます。
- 発達に応じて考え議論する道徳の授業を通し、豊かな心を育成します。
- 不登校児童生徒の解消および未然防止に向けた把握や支援に努めます。
- 適応指導教室「あすなろ」に通う子どもたちの自立への支援に努めます。

自らの健康・安全を守る資質・能力と健やかな体の育成

- 学校歯科医、歯科衛生士による歯科保健指導を中学校でも実施します。
- 児童生徒の敏捷性を高める活動に取り組み、体力向上に努めます。
- 児童生徒が主体的に自他の命を守ることができるよう集団活動や体験活動に取り組みます。
- 地域の防災訓練に児童生徒が参加し、地域の一員として活躍できるよう推進します。

地域の教育力を生かし教育効果を高める学校教育の推進

- 義務教育9年間を見通した小中一貫教育を進めるとともに、学校・家庭・地域が連携した教育に努めます。
- 在校時間管理システムの導入やストレスチェックの実施により、教職員の働き方改善に努めます。
- 教員業務の一端を担うスクール・サポート・スタッフを試行的に配置します。
- 各学校の部活動方針にのっとり、部活動を実施します。
- 就学援助の新入学用品費の入学前支給を小学校1年生でも実施します。
- 女子栄養大学との連携による苦手野菜克服メニューづくりや親子体験クッキング教室の開催、セルビア料理の給食を提供します。

2 学びあう地域社会をめざす教育の推進

家庭・地域の教育力の向上

- 子育ての孤立感を解消するため、親の学習講座を開催します。
- 子ども食堂や地域子ども教室の支援を通じて、親子が集える機会や居場所づくりを進めます。
- 家庭学習の習慣化と基礎学力の定着のため、家庭学習応援事業を実施し、保護者を対象に交流会を行います。
- 子ども未来応援センターと連携し、学習支援などの事業に反映できるよう取り組みます。

生涯にわたる学習機会の提供と学びのネットワークの推進

- 子ども大学☆ふじみでは魅力ある講座を開催します。
- 人権問題についての教育や啓発の推進に努めます。
- 子どもフェスティバルやピースフェスティバルを協働で開催します。

学びあう地域社会を創る活動の推進

- 公民館は、豊かで暮らしやすいまちづくりを支援する地域拠点として、地域団体と連携を図ります。

暮らしとまちづくりに役立つ読書活動の推進

- 家庭・地域・学校が連携し、子ども読書コンクールや子どもビブリオバトル大賞などの事業を充実します。
- 図書館と市の協働イベントで、図書館利用の促進を図ります。

郷土遺産の継承と文化芸術の振興

- 郷土芸能の公演会を実施し、理解と郷土意識の高揚につなげます。
- 遺跡見学会や出土品の展示など、学習の場の提供と情報発信・活用の充実を図ります。
- 水子貝塚公園開園25周年の記念行事を開催します。
- 夏休み縄文体験やふじみジュニア考古学クラブでの体験機会の充実を図ります。
- 難波田城資料館では、展示物の英語解説や展示内容・方法を工夫します。
- 桜、花菖蒲、蓮、梅などの花々やモミジなど、四季を通じた魅力ある難波田城公園を提供します。

誰もが親しめる生涯スポーツの推進

- スポーツを「する」「観る」「支える」の観点から各種スポーツ大会やイベントを誘致し、楽しみながら親しめる生涯スポーツの推進に取り組みます。
- 東京2020オリンピック・パラリンピック競技大会では、セルビア共和国のホストタウンとして機運の醸成を図り、各種イベントを開催し、レガシー創出に向けて取り組みます。

3 組織の総合力を生かした教育の推進

- 多様化する教育課題に対応するため、教育委員会会議などの充実を図ります。
- 各事業の実施状況を点検評価し、見直しを図り、効果的な教育施策の推進に努めます。
- 東京2020オリンピック・パラリンピック競技大会関連事業など、各種施策の推進を市長部局と連携し取り組みます。



笑顔 ひろがる 子どもフェスティバル

富士見市子どもフェスティバル

主催／富士見市子どもフェスティバル実行委員会



4月21日(日)

午前10時～午後3時
文化の杜公園および周辺

※雨天時は市民総合体育館
(緑日コーナーは場所の変更はありません)

問合せ／鶴瀬公民館
☎049-251-1140

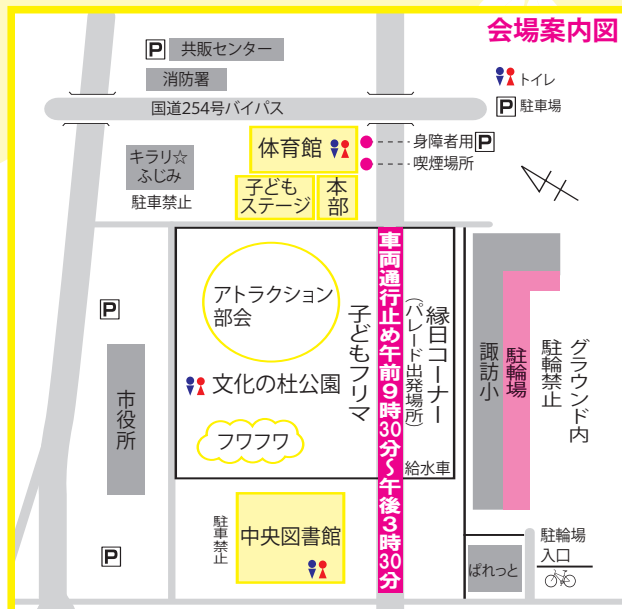

会場案内図

●子どもフェスティバルテーマ

「笑顔 ひろがる 子どもフェスティバル」
長島 柚希さん(水谷小5年)

●フェイスペイントをしてパレードに参加しよう！

午前9時45分から南畑小学校鼓笛隊の演奏に合わせてオープニングパレードを行います。参加希望の皆さんは、午前9時30分までに緑日コーナー(右上地図参照)に集合してください。オープニング後に富士見高校書道部の皆さんによる「書道パフォーマンス」があります。※フェイスペイントコーナーは集合場所付近に設置します。



●子どもステージ

和太鼓演奏、ヒップホップダンス、フラダンスなど



●アトラクション

昔遊び体験、かえっこバザール(使わなくなったおもちゃを持ってきてね、交換できるよ)、クイズゲーム、救急車乗車体験、電車遊び、将棋対戦、チャレンジ・ザ・スポーツラリー、こいのぼり手形、紙のサンバイザー作り、まが玉づくり、木メンコ、ラグビーゲーム、紙芝居など

※駐車場には限りがありますので、車での来場はご遠慮ください。
※ペットをお連れの際は、マナーを守り、人にかみつくことのないよう十分ご配慮ください。

●緑日コーナー

カレーライス、チュロス、アイス、パン、チョコバナナ、焼きそば、フランクフルト、わたあめ、焼き団子、うどん、パスタ、ワッフル、多肉植物、花、プロポボールすくい、くじ引き、子どもフリーマーケットなど

●フワフワ、あそびバス、白バイ・パトカー展示、ふわっぴーとの記念撮影

●中央図書館連携企画

- 場所／中央図書館
- ①ポスター原画応募作品展示
期間：4月13日(土)～21日(日)
(15日(月)休館日を除く)
 - ②図書館ツアー(P22参照)
 - ③こども映画会(P22参照)
 - ④来館記念スタンプコーナー



金賞作品
鈴木 希菜子さん
(関沢小4年)

富士見市子どもフェスティバルは、富士見市PTA連合会・富士見市がくどう保護者連絡会を中心とした実行委員会により開催されています。



星野光弘市長

高城れにさん

川上アキラプロデューサー



黒部市 大野久芳市長



ももクロ春の一大事 2017in 富士見市



東近江市 小椋正清市長



富士見市 ▶▶▶ 東近江市 ▶▶▶ 黒部市

3つの自治体が連携してまちの魅力を発信します

～笑顔のチカラつなげるオモイ～ 地域連携協定調印式

富士見市 × 滋賀県 東近江市 × 富山県 黒部市

笑顔のチカラつなげるオモイ 地域連携協定を締結

問合せ／地域文化振興課 ☎251

2月13日に調印式

市制施行45周年を記念して平成29年4月に開催したももいろクローバーZのコンサート「ももクロ春の一大事2017 in富士見市」。自治体とアイドルグループが連携して開催したこのコンサートは、平成30年度は滋賀県東近江市で、今年度は富山県黒部市で開催されます。

コンサートの開催でつながった自治体が互いの地域資源を持ち寄り、知名度向上や誘客推進などに取り組むため、2月13日に富士見市役所で「笑顔のチカラ つなげるオモイ」地域連携協定の調印式が行われました。この協定に

より、富士見市・東近江市・黒部市が協力してコンサートに関連した観光振興やグッズ製作、「春一サミット」の開催などに取り組みます。また、今後コンサートを開催する自治体とも協定を締結していきます。

協定調印後、星野市長の進行により、東近江市小椋正清市長、黒部市大野久芳市長、ももいろクローバーZの高城れにさん、㈱スターダストプロモーション執行役員・プロデューサーの川上アキラさんが、地域振興やコンサートへの想いを交わしました。

星野市長 ももいろクローバーZの力でこの3

市がつながることができました。このつながりを原動力に、3市が競い合い、助け合いながら、地域を盛り上げていきたいと思えます。小椋市長、大野市長からも、3市の連携についてのお考えをお聞かせいただければと思います。

小椋市長 今後、自治体はその地域らしさを表す「ローカルアイデンティティ」を醸成していく必要があります。文化・地域・歴史が異なる私たち3市が交流する中で、地域活性化のムーブメントが生まれれば大変意義深いと考えています。そのきっかけを作ってくれたももいろクローバーZに感謝しています。

大野市長 コンサートの開催地が関東、関西、北陸にトライアングルのようにつながりました。コンサートのサブタイトルで、本協定の名称にも使用した「笑顔のチカラ つなげるオモイ」を合言葉に、今後、観光や産業や移住・定住を含めて地方創生に向けて連携したいと思えます。

星野市長 当市で開催したコンサートは、アイドルと自治体が連携する初の事例でした。川上さん、開催を決めた際には、どのような想いがありましたか。

川上さん ももいろクローバーZは「笑顔の天下をとること」を目標に活動しています。春の一大事を通じて自治体と協力できれば、多くの方に笑顔届けながら、同時に地域を元気にできると考え、連携のアイデアが生まれました。また、私が長年富士見市に住んでいた縁もあり、富士見市と関係を築いていく中で、コンサートの開催を快く受けていただきました。富士見市のコンサートの成功から、東近江市、黒部市へと

つないでいけたことをうれしく思っています。今後も自治体との連携は続けていく予定です。

小椋市長 コンサートが無事に終わるまでは気が抜けませんでしたが、それ以上に学ぶことはたくさんありました。また、コンサート開催後の反響は予想以上でした。大野市長、黒部市でのコンサートが成功するよう応援しています。

大野市長 これほどの大規模な屋外コンサートの実施は当市では初めての試みですが、多くの方が協力的で、「ぜひ盛り上げてください」と応援してくれています。今回のコンサートを黒部市が大きく飛躍するきっかけにしたいと思えます。本日ご出席の高城さんには、その素晴らしい笑顔と演出でコンサートを盛り上げていただきたいと思います。

高城さん 私たちの活動が3市の交流につながったことをうれしく思います。春の一大事は多くの方に笑顔届けたいとの想いで臨んでいますが、私たちが皆さんから笑顔ももらっています。私たちも地域の皆さんも笑顔になれて、地域とつながっていることを実感できるコンサートです。また、毎回、地域の文化や温かさに触れるのが楽しみです。次回の黒部市でも、地域のおいしいものや歴史に触れて、黒部市の皆さんと一緒に黒部市を楽しみたいと思えます。

コンサートの開催をとおして生まれた自治体同士の絆。ももいろクローバーZが広げる「笑顔のチカラ つなげるオモイ」という言葉の通り、まちとまち、ひととひととの絆から、地域にたくさんの笑顔が生まれています。



ゴールデンウィークの 公共施設の休業・休館日

出生・死亡・婚姻など戸籍に関する届出は、警備員室(本庁舎地下1階の職員通用口)で受け付けます。緊急時の医療機関は、27ページをご覧ください。

施設など	GW中の休業・休館日	GW後の振替休業・休館日など注意事項	
市役所、出張所	4/27(土)～5/6(振)		
健康増進センター			
子ども未来応援センター			
ファミリー・サポート・センター			
公民館、鶴瀬コミュニティセンター 鶴瀬西交流センター 針ヶ谷コミュニティセンター みずほ台コミュニティセンター ふじみ野交流センター、ピアザ☆ふじみ	休業・休館日なし	変更の手続きはできません。 7月分利用申込受付：5/7(火)午前9時～ 鶴瀬コミュニティセンターホール11月分申込受付： 5/7(火)午前10時～ インターネットでの仮予約開始：5/8(水)午前2時～	
サンライトホール		予約済みの貸館業務のみ 予約受付や変更の手続きはできません。 7月分利用申込受付：5/7(火)午前9時～ インターネットでの仮予約開始：5/8(水)午前2時～	
市民福祉活動センターぱれっと		予約済みの貸館業務のみ 予約受付や変更の手続きはできません。 7月分利用申込受付：5/7(火)午前9時～	
市民総合体育館、運動公園、 第2運動公園、びん沼公園			
水子貝塚資料館 難波田城資料館		5/7(火)休館。水子貝塚公園、難波田城公園は無休 開園時間：午前9時～午後6時	
市内循環バス(ふれあい号)		道路事情により遅延が発生する場合があります。	
キラリ☆ふじみ		5/8(水)～5/10(金)休館	
図書館(分館含む)		5/7(火)休館	
老人福祉センター(びん沼荘)		4/29(祝)～5/6(振)	
関沢児童館		4/28(日)～5/4(祝)、5/6(振)	
諏訪児童館(ぱれっと内)、 ふじみ野児童館(ピアザ☆ふじみ内)	4/29(祝)～5/4(祝)、5/6(振)	5/5(祝・こどもの日)は開館します。	



ゴールデンウィーク中のごみの自己搬入

問合せ／環境課 ☎246

ゴールデンウィークの富士見環境センターへの持込みは下記のとおりです。

(ゴールデンウィーク中のごみ集積所での収集は **通常どおり** 行います)

●ゴールデンウィーク

4/28(日)～5/6(振) 日曜、祝日のため持込み不可

●5月7～13日

5/7(火)～11(土) ・13(月)	粗大ごみのみ 搬入可能	申込み ／富士見市粗大ごみ受付センターへ電話で (☎0570-001-530) ※午前8時30分～午後5時 平日の搬入 ：搬入日当日 土曜(5/11)の搬入 ：5/7(火)～10(金)に事前申込み (先着20人) 搬入時間 ／ 平日 ：午前9時～11時30分、午後1時～4時 土曜 ：午前9時～11時30分
------------------------	----------------	--



富士見環境センター

公務員試験
対策不要!

富士見市 職員採用試験(前期)

前期試験
第1次試験日/
6月2日(日)

富士見市の未来をともに創ろう

問合せ/職員課 ☎218

6月(前期)・9月(後期)の採用試験

例年実施している9月の試験とは別に、新たに前期試験を6月に実施します。6月(前期)または9月(後期)試験のいずれかを選んで受験できます。

前期試験はSPI(総合適性検査)と面接試験で行い、人物重視の内容で実施します。公務員志望の方だけでなく、民間企業と公務員を併願する方や公務員試験対策のために受験を見送ろうとしていた方も受験しやすくなります。多くの方の応募をお待ちしています。

申込み/4月15日(月)~5月10日(金)に申込書類を職員課へ持参または郵送してください(郵送の場合は必ず特定記録または簡易書留。5月10日(金)消印有効)。

※持参の場合は、土・日曜、祝日を除く

〒354-8511(所在地は記載不要)富士見市役所職員課

※市ホームページ(電子申請サービス)からも申し込めます。

受験案内の配布

配布期間/4月15日(月)~5月10日(金)

配布場所/市役所本庁舎総合案内、職員課、各出張所・公民館・コミュニティセンター・交流センター

※配布は各施設の開庁日に準じます。

※市ホームページからもダウンロードできます。

注意事項

- 前期・後期試験のいずれも採用予定日は2020年4月1日で、初任給や配属などの決定に影響することはありません。
- 前期試験を受験した方は後期試験を受験できません。
- 採用予定人数は変更する場合があります。
- 9月に実施する後期試験は詳細が決まり次第、広報『ふじみ』、市ホームページなどでお知らせします。

説明会の開催

とき/4月19日(金)午後2時~4時

場所/市役所1階全員協議会室

対象/前期試験を受験予定または検討されている方

内容/市の概要や施策、採用試験についての説明など
申込み/4月8日(月)~15日(月)に市ホームページの応募フォームからお申し込みください。

※説明会への参加が採用選考に影響することはありません。

職種	採用予定人数	受験資格(①+②)	
一般事務職	10人程度	①学校教育法に定める大学もしくは大学院を卒業した方または2020年3月卒業見込みの方	②平成7年4月2日~平成10年4月1日に生まれた方(2020年4月1日現在で22歳~24歳の方)
土木技術職	5人程度	①学校教育法に定める短大卒(高等専門学校・専修学校専門課程(専門学校)2年制含む)以上の学歴を有する方または2020年3月卒業見込みの方	②平成元年4月2日~平成12年4月1日に生まれた方で、土木関係の専門課程(土木工学、都市工学、建設工学などの学部や学科)を専攻し卒業した方(2020年4月1日現在で20歳~30歳の方)

※詳しくは受験案内または市ホームページをご覧ください。



ひとり親家庭の方へ 各種制度などのお知らせ

問合せ／子育て支援課 ☎345

ひとり親家庭等へ医療費の助成制度

母子家庭や父子家庭、または親のいない児童を養育している家庭に対し、その子どもが18歳に達する日以後の最初の3月31日まで(障がいのある方は20歳未満)医療費の一部を助成しています。本人や同居家族の所得など支給要件があります。詳しくはお問い合わせください。

ひとり親家庭の親の就労を支援するための助成金

小学6年生までの子どもを養育するひとり親が、病児・病後児保育、ファミリー・サポート・センターなどを就労などの理由で利用した際に、利用料金の一部を助成します。所得など支給要件があります。利用前に認定申請を受ける必要があるため、事前に相談してください。

児童扶養手当を受給している方は手当額が変わります

児童扶養手当額については、全国消費者物価指数により変動します。なお、平成31年度は1.0%の引き上げとなり、4月分から下表の金額となります。

平成31年4月分からの手当額

子どもの人数	全部支給／月	一部支給／月
1人	42,910円 (410円増)	42,900円～10,120円 (410円増) (90円増)
2人	53,050円 (510円増)	1人の場合の月額＋ 10,130円～5,070円 (100円増) (50円増)
3人以上	2人の場合の月額＋ 1人につき6,080円 (60円増)	2人の場合の月額＋ 1人につき6,070円～3,040円 (60円増) (30円増)

児童扶養手当とは

父母の離婚、死亡などで、父または母が1人で子ども(18歳に達する日以後の最初の3月31日まで(障がいのある方は20歳未満))を育てている方や、父母に代わって子どもを養育している方に支給される手当です。本人や同居家族の所得など支給要件があります。詳しくはお問い合わせください。

就業・自立支援のための給付金制度

自立支援教育訓練給付金

対象／ひとり親家庭の母または父で、児童扶養手当受給中の方または同等の所得水準の方

就業に必要な資格(医療事務、介護福祉士実務者研修など)や技能を習得するための講座を受講する場合に、経費の6割(上限20万円)を給付金として支給します。受講開始前に対象講座として、市の指定を受ける必要があるため、事前に相談してください。

高等職業訓練促進給付金

対象／ひとり親家庭の母または父で、児童扶養手当受給中の方または同等の所得水準の方

看護師、介護福祉士、保育士などの資格取得を目的とする養成校で1年以上修業する場合に、修業期間(上限あり)について促進給付金を支給します。申込みを希望する場合は事前に相談してください。

高等学校卒業程度認定試験合格支援給付金

対象／ひとり親家庭の母または父およびその子ども

高等学校卒業程度認定試験の合格を目指す講座の受講費用の一部に給付金を支給します。所得など支給要件があります。受講開始前に対象講座として、市の指定を受ける必要があるため、事前に相談してください。

各給付金の詳しい内容はお問い合わせください。



政策企画課 ☎238
組織変更に関する問合せ

プレミアム付商品券事業推進室 ☎291

問合せ／(4月1日から)

館3階です。

消費税率引上げに伴うプレミアム付商品券事業に対応するため、健康福祉部にプレミアム付商品券事業推進室を新設します。場所は市役所分館3階です。

プレミアム付商品券事業推進室の新設

問合せ／安心安全課 ☎445

※場所に変更はありません。

元的に所管し、危機事案に対して迅速に対応するため、安心安全課を自治振興部から総務部に移管します。

安心安全課を総務部に移管





国民年金保険料の免除制度

問合せ／保険年金課 ☎318

学生納付特例制度

20歳になると学生も国民年金の加入と保険料の納付が義務づけられます。保険料を納めることが困難なときは「学生納付特例制度」をご利用ください。承認された期間は、年金額には反映されませんが、年金を受給するための期間として算入できます。また、免除された保険料は、10年以内であれば後から納めることができます。ただし、2年度を経過すると経過した年数に応じて加算額が上乗せされます。

対象／大学、短大、高等学校、専修学校および各種学校などに在学する20歳以上の学生(所得制限あり)
必要書類／学生証(コピー可、ただし両面)または在学証明書、年金手帳、認印(本人が署名する場合は不要)、窓口で申請する方の本人確認書類

申請場所／保険年金課年金係

※申請は毎年必要です。前年度に学生納付特例が承認されていて、今年度も引き続き同じ学校に在学している方は、日本年金機構から送付される申請書(はがき形式)に必要事項を記入し、返送すれば申請が済みます。
 ※在学する学校などが変わった方や申請書が届いていない方は保険年金課で申請してください。

産前産後期間の免除制度

国民年金保険料の産前産後期間の免除制度が始まります。産前産後期間として認められた期間は、保険料を納付したものととして年金額へ反映されます。

対象／国民年金第1号被保険者で、出産日が平成31年2月1日以降の方が
免除期間／出産予定日または出産日が属する月の前月から4か月間(多胎妊娠の場合は出産予定日または出産日が属する月の3か月前から6か月間)

※出産とは、妊娠85日(4か月)以上の出産をいいます(死産、流産、早産された方を含む)。
申請方法／必要書類を持参し、直接申請してください。

※出産予定日の6か月前から提出可能(4月1日(月)から受付)。

必要書類／窓口で申請する方の本人確認書類、母子健康手帳(出産前に申請する方)、子が別世帯の場合は、出生証明書など出産日や親子関係を明らかにする書類

申請場所／保険年金課年金係

問合せ／川越年金事務所
 ☎049-242-2657



オレンジカフェに来てみませんか

問合せ／高齢者福祉課 ☎398

オレンジカフェとは、認知症の方とその家族、医療と介護の専門職、地域のどなたでも参加でき、お茶やお菓子を囲んで歓談や相談ができる場です。気軽にお越しください。

市内のオレンジカフェ (参加費:100円、申込不要)

名称	とき(4~9月分)	場所	問合せ(高齢者あんしん相談センター)
オレンジカフェむさしの「南畑こいば」	5/22(水)、7/24(水)、9/25(水) ※原則、奇数月第4水曜、午後2時~3時30分	南畑公民館 (上南畑306-1)	むさしの ☎049-255-6320
オレンジカフェ渡戸3(渡戸3丁目在住の方対象)	4/25(木)、6/27(木) ※原則、偶数月第4木曜、午後1時~3時	渡戸3丁目集会所 (渡戸3-4-3)	
オレンジカフェ	5/23(木)、7/25(木)、9/26(木) ※原則、奇数月第4木曜、午後1時30分~3時	島田ビル (山室2-10-10)	ふじみ苑 ☎049-293-1168
オレンジカフェ in えぶりわん鶴瀬Nisi	5/17(金)、7/19(金)、9/20(金) ※原則、奇数月第3金曜、午後2時~4時	いきいき元氣塾うえるかむ (えぶりわん鶴瀬Nisi内) (鶴瀬西2-8-25)	えぶりわん鶴瀬Nisi ☎049-293-8330
オレンジカフェみずほ	4/16(火)、6/18(火)、8/20(火) ※原則、偶数月第3火曜、午後2時~3時30分	大東ガス プチフラム富士見 (西みずほ台1-2-7)	みずほ苑 ☎049-256-7423
わいわい塾	4/26(金)、6/28(金)、9/27(金) ※原則、隔月第4金曜、午前10時~正午	ひだまりの庭むさしの (水子1882-1)	ひだまりの庭むさしの ☎049-268-5005



びん沼荘で憩いのひとときを

問合せ／老人福祉センター ☎049-252-4810

びん沼荘(老人福祉センター)は、高齢者の方の健康増進やレクリエーションの場として、多くの方と交流を深め、楽しい時間を過ごしていただくための施設です。

大きなお風呂で憩いのひととき、大広間での親しい友人たちとの会話や食事、舞台でのカラオケなど、楽しい時間をお過ごしいただけます。

個人でも団体でも利用できますので、気軽にお越しください。
 ※平成30年度に実施した空調更新工事により、空調機器が新しくなったほか照明はLEDに変わり、一部のトイレにはウォッシュレットがつけました。

開館日／火～日曜午前9時～午後4時(敬老の日を除く祝日、年末年始を除く)
 ※月曜が祝日の場合、月曜と火曜が休館日となります。
施設案内／浴室、会議室、和室、娯楽室、談話室、プレイルーム、機能回復室、ゲートボール場など



利用料金／市内在住の60歳以上の方は無料、60歳未満の方は1日200円、市外の方は1日300円
無料送迎バス／水・土曜運行
 ※時刻表は各出張所・公民館にリーフレットがあります。
 ※15人以上の団体であれば無料送迎もできます(要予約)。詳しくはお問い合わせください。
 ※市内循環バスでお越しの方は、「老人福祉センター」下車。



平成31年度富士見市就学援助費支給申請を受け付けます

問合せ／学校教育課 ☎626

平成31年度分の申請受付

経済的な理由により教育の機会が失われることが無いよう、小中学校に就学している児童生徒の保護者の方に、教育に要する費用(学用品費、給食費、校外活動費など)の一部を援助しています。

対象

市内に住民登録があり、小中学校に在籍しているお子さんの保護者で次のいずれかに該当する方
 ・生活保護を受けている方(修学旅行費と特定の疾病の医療費のみ支給対象)
 ・経済的な理由でお子さんの小中学校就学への援助が必要な方

申請方法

申請書に必要事項を記入し、学校または学校教育課へ提出してください。

※申請書は4月8日(月)以降、学校または学校教育課で配布します。

市ホームページからも入手できます(お子さん1人につき1枚必要)。

申請期間／4月8日(月)～26日(金)

※年度途中の申請も随時受け付けます。

必要書類(証明書)

①就学援助費支給申請書(平成31年度用)

②マイナンバー(個人番号)確認のための書類(マイナンバーカード、番号通知カード、個人番号が記載

された住民票の写しなど)

③本人確認のための書類(マイナンバーカード、運転免許証、パスポート、在留カードなど)

④賃貸住宅の方は賃貸契約書の写し(契約者・契約期間・家賃のわかるところ)

⑤身体障害者手帳・療育手帳の写し(世帯の中にお持ちの方がいる場合)

※収入のある方、世帯内のどなたの扶養にも入っていない方(16歳以上でアルバイトをしている方も含む)は全員、市県民税の申告をしてください。

注意

・生活保護を受けている方も申請してください。

・前年度に認定された方も申請が必要です。

審査結果の通知

4月26日(金)までに申請した方の審査結果通知は、6月中に学校を通じてお知らせします。



i 市指定 給水工事事業者

問合せ／水道課 ☎525

新規登録、廃止、変更された給水装置工事事業者をお知らせします。

給水装置工事事業者	区分	住所・電話番号
(株)石田興業	新規	入間市春日町1-3-9-1 ☎04-2927-1820
(株)藤島工業所	廃止	勝瀬789
白石設備	変更前	川越市寺尾652-2
	変更後	川越市今成4-31-24 ☎049-215-9962



富士見市マスコットキャラクター
ふわっぴー

i テレビで情報発信

問合せ／秘書広報課 ☎241

市の情報を「テレビ玉市町村データ放送サービス」で視聴できます。市のイベントや行政情報、防災情報などをテレビで見ることができ、るのでご利用ください。

視聴方法

- ① チャンネルをテレ玉（地デジ3チャンネル）にあわせる。
- ② リモコンのdボタンを押す。
- ③ 画面左下の一覧から「富士見市からのお知らせ」を選び、リモコンの決定ボタンを押す。

※ テレビの地域設定が必要です。 ※ 「市町村からのお知らせ」と表示された場合は、そちらを選択してください。



テレ玉市町村データ放送サービスストップ画面（イメージ）

※ データ放送に対応していないテレビは利用できません。 扱ってください。

⚡ 投資用マンションの勧誘に注意

問合せ／消費生活センター ☎049-252-7181

突然訪ねてきた不動産業者が目的を告げずに話を始め、最終的にマンションを他人に貸すことで大きな利益を得られると勧誘されて、高額な契約を結ばされてしまったという相談が寄せられています。

【消費者へのアドバイス】

● 勧誘を断りたい時は、自分の意思をしつかり持って、毅然と対応しましょう。インターフォン越しに対応することも有効です。しつこい勧誘、威圧的な言動、深夜訪問などは、宅建業法で禁止されています。録画や録音できる機材を活用し、危険を感じたら、警察に届けましょう。

● 契約してしまったら、早急に消費生活センターに相談しましょう。契約した状況が重要になります。クーリング・オフに該当する場合は、長期間勧誘されたと感じたのであれば、契約を取り消す根拠になる場合もあります。

● 訪問販売のほか、アンケートに答えたことをきっかけに勧誘されるケースなどもあります。

困ったときはすぐに消費生活センターにご相談ください。
相談日／月～金曜
相談時間／午前10時～正午、午後1時～3時30分



相談事例

訪ねてきた事業者が「セールスではない」と言うので対応したが、持ち家の試算などについて何時間も説明を受けた。途中で帰ってほしいと伝えたが話は止まず、明日来ることを仕方なく約束して帰ってもらった。

翌日、上司と二人で訪ねてきて、マンション購入の話になった。断っても「社会人としてどうなのか」などと説教され、物件の内見も断れず行くことになった。契約の意思がないことを伝えたが、深夜まで拘束され、疲れ果ててしまい契約した。不本意な契約なので解約したい。



公衆浴場高齢者入浴券の申請受付

問合せ／高齢者福祉課 ☎395

平成31年度の公衆浴場入浴券の申請を4月1日(月)から受け付けます(後日郵送で交付)。対象／65歳以上で次のいずれかに該当する方
入浴補助券(年間20枚以内)
 ひとり暮らしの方または高齢者のみでお住まいの方
 ※65歳未満の方とお住まいの場合は対象となりません。
 ※入浴補助券は100円の自己負担が必要です。
無料入浴券(年間52枚以内)
 自宅に入浴設備のない方

利用可能浴場／健康湯ランド
 鶴瀬西3-2-10
 ☎049-252-1750
 営業時間…午後2時30分～11時
 定休日…月曜(祝日の場合は火曜)
 駐車場…8台(軽自動車のみ)
 ※営業時間、定休日に変更になる場合がありますので、施設にお問い合わせください。



市議会副議長の選出

問合せ／議会事務局 ☎166



副議長 齊藤 隆浩氏
 所属会派:21・未来クラブ
 当選回数:2回

1月31日付で八子朋弘氏(前副議長)が議員辞職されたことに伴い、2月19日の3月定例会初日に副議長選挙を行い、齊藤隆浩氏が副議長に選出されました。



富士見市の魅力 スポット写真募集

問合せ／秘書広報課 ☎241

リニューアルした市ホームページに、あなたが撮った写真を載せませんか。

富士山に見える風景や市内の公園など、市の魅力を撮った写真(お子さんなどが写っていても可)を募集しています。応募いただいた写真はトップページや市PRサイトに掲載します。詳しくは市ホームページをご覧ください。



写真の規格／

ファイル形式: JPEG
 ファイルサイズ: 5MB以下
 (スマートフォンで撮影した写真も可)

写真の条件／

- ・市内で撮影した作品
- ・オリジナル作品
- ・法令・公序良俗に反しないこと
- ・他者の権利を侵害しないこと など

応募方法／写真を添付し、メールで応募してください。

※メール本文に①住所②氏名(ふりがな)③電話番号④撮影場所⑤撮影時期⑥写真に関するコメント⑦氏名掲載の可否(記入例:氏名掲載可)をご記入ください。



上下水道に異常があるとき 4月の当番店

問合せ／水道課 ☎525 下水道課 ☎427

宅地内で突発的な漏水や下水管のつまりなどが発生したときは、市が指定する下記の当番店または管工事業協同組合事務所に修理を依頼してください(修理代自己負担)。

※工事店の都合により、当番店が変更することがあります。
 ※マンション・アパートなどは管理者へ連絡してください。

4月			
日	曜日	工事店名	電話番号
1	月		
2	火	(有)吉見水道	049-251-8387
3	水		
4	木	(有)松崎工業所	049-251-3961
5	金		
6	土	(有)篠田設備	049-252-0858
7	日		
8	月	(有)高野水道工業所	049-251-3937
9	火		
10	水	(有)富田設備工業所	049-251-1046
11	木		
12	金	(有)岡部ポンプ店	049-251-5418
13	土	協和工業(株)	049-252-2188
14	日		
15	月	(有)三枝鉄工所	049-254-2036
16	火		
17	水		
18	木	(有)武井設備	049-258-3525
19	金		
20	土	岩田工業所	048-472-1026
21	日		
22	月	(有)神保水道	049-253-3515
23	火		
24	水	(有)齊藤水道工業所	049-251-1363
25	木		
26	金	(株)三栄工業	049-251-0719
27	土		
28	日	(有)吉見水道	049-251-8387
29	祝		
30	休	(有)高野水道工業所	049-251-3937

管工事業協同組合事務所 ☎049-255-5611
 (月～金曜午前9時～午後4時)



みんなの消防



火の始末 確認一つで 明るいわが家 - 入間東部地区事務組合防火標語 -
忘れてない? サイフにスマホに 火の確認 - 2018年度全国統一防火標語 -

入間東部地区事務組合消防本部

(富士見市・ふじみ野市・三芳町)

〒356-0058 ふじみ野市大井中央 1-1-19

☎049-261-6000(代) FAX049-261-4395

【URL】http://www.irumatohbu119.jp

✉shobo@irumatohbu119.jp

入間東部地区事務組合管理者就任あいさつ

4月1日より、入間東部地区事務組合管理者に就任しました星野光弘です。当組合は、効率的かつ効果的な組合運営を行うため、昨年4月に消防組合と衛生組合が統合して入間東部地区事務組合としてスタートしました。

当組合管内(富士見市・ふじみ野市・三芳町)は、首都圏近郊という立地条件を背景として、東武東上線の各駅を中心に良好な市街地が形成され、また、魅力あるまちづくりが多くの人々から支持をされ、現在も人口は増加傾向にあり、今後さらなる発展が見込まれています。

このような中、消防行政におきましては、住民の皆さんの生命・身体・財産を守るという責務のもと、地域消防を支える地元消防団員とともに、大規模災害や複雑化するさまざまな災害に対応するため、今年度、大型はしご自動車や高規格救急自動車の車両更新、東消防署富士見分署の移転新築に伴う設計に着手するなど、さらなる消防体制の強化に取り組んでまいります。

また、衛生行政におきましては、新設された浄化センターにおいて、清潔で住みよい環境づくりを目指し、適正にし尿処理を行うとともに、入間東部広域斎場のしののめの里におきましては、指定管理者による管理を行い、引き続き利用者の皆さんに寄り添った斎場運営に取り組んでまいります。

今後におきましても、林伊佐雄副管理者および高畑博副管理者と緊密に連携しながら、管内26万人余りの住民の皆さんが、安心・安全で快適な暮らしを送ることができるように、よりよい生活環境の向上を目指してまいりますので、一層のご理解とご協力を賜りますようお願い申し上げます。



管理者
(富士見市長)
星野 光弘



副管理者
(ふじみ野市長)
高畑 博



副管理者
(三芳町長)
林 伊佐雄

◆ 消防救助技術指導会

近隣消防本部が一堂に集まり、救助技術の正確性と迅速性を競う消防救助技術指導会を行います。

とき／5月8日(水) ※見学自由
(予備日: 5月10日(金))

場所／東消防署消防訓練場
※臨時駐車場(キラリ☆ふじみ)に限りがあるため、車での来場はなるべくご遠慮ください。

問合せ／東消防署(鶴馬1850-1)
☎049-255-4119

◆ 春の火災予防運動を実施

3月2日に、ららぽーと富士見およびイトーヨーカドー上福岡東店で「火災予防キャンペーン」を実施し、住宅用火災警報器の設置促進や防災製品などの展示を行いました。春先は風の強い日が多いので、火災の発生に注意しましょう。

あなたの命を守る住宅用火災警報器

住宅用火災警報器は平成18年に設置が義務化されましたが、設置後10年を過ぎると電池切れなどにより適切に作動しなくなることがあります。そのため、次の点検や手入れをしましょう。

- ・月に1回、作動の点検をする。ボタンを押すまたはひもを引いて作動確認をする。
 - ・半年に1回は掃除機や布などで掃除をする。
 - ・機器異常や電池切れ、交換期限が過ぎているものは本体を交換する。機器の寿命は約10年。
- ※購入の際は検定合格の表示がついているものを選びましょう。



消防本部では、住宅用火災警報器の取付け支援を行っています。取付け方法が分からない方や取付けが難しい方はご連絡ください。

問合せ／予防課 ☎049-261-6007

スプレー缶やガスボンベは必ず中身を使い切りましょう

エアゾール製品(スプレー缶など)を廃棄する際には次のことを注意してください。

- ・製品を最後まで使い切る。
- ・缶を振って音を確認するなどして中身が残っていないか確認する。
- ・ガス抜きキャップがある製品はガス抜きキャップを使用し、中身を出し切る。ガス抜きキャップがない製品は、スプレーボタンを押し中身を出し切る。どちらも火気のない風通しの良い屋外で行う。

住民税が会社からの給与天引き(特別徴収)となっている方へ

給与所得者の住民税は、個々の所得に応じて、会社が給与からの天引きにより市に納めていただいています。ただし、以下に該当する場合などは、給与所得者個人の納税証明書の発行ができない場合がありますので、ご注意ください。

- 会社から市役所へ住民税の納付が滞っている場合
- 退職した際に、会社から市役所へ給与天引き中止の届出がない場合
- 転勤した際に、転勤元・転勤先の会社双方から市役所へ異動の届出がない場合

問合せ／収税課 ☎358

カラスに注意しましょう

カラスは、4～7月の繁殖期に活動が活発になり、ごみ集積所を荒らしたり人を襲うことがあります。人を襲うのは、巣に近づく敵に対して親鳥がヒナを守るために起こす行動です。威嚇行動が見られる場合は、直ちにその場を離れてください。どうしても巣の近くを通らなければならないときは、頭を守るようにしてください。

また、地面に落ちて鳴いているカラスのヒナを発見した場合は、近くにいる親鳥から攻撃される可能性が高いので、近づいたり拾って保護したりしないようにしましょう。

問合せ／環境課 ☎242

行政書士による無料相談会

相続・遺言・成年後見・各種許認可などについて相談できます。秘密は守られます。

とき／4月10日(水)午前10時～午後4時 ※申込不要

場所／水谷公民館

問合せ／埼玉県行政書士会東入間支部 前田行政書士事務所

☎049-251-7361

キラリ☆ふじみ改修工事に伴う全館休館(予定)のお知らせ

メインホールとマルチホールの舞台設備改修工事(2020年4月から4か月程度を予定)に伴い、停電による全館休館を予定しています。詳しい日程や休館中の受付業務などは決まり次第お知らせします。ご不便をおかけしますが、ご理解とご協力をお願いします。

全館休館(予定)／2020年6月(1か月程度)

問合せ／地域文化振興課 ☎252

年に1回 愛犬に必ず狂犬病予防注射を!

問合せ／健康増進センター ☎049-252-3771

狂犬病予防注射は、毎年1回行うことが法律で義務付けられています。集合狂犬病予防注射(下表)または動物病院で必ず接種しましょう。登録済みの犬の飼い主には、はがきを送付しますので、必要事項を記入してお持ちください(はがきのない方は申請書を記入していただきます)。

※動物病院で接種した場合は、獣医師が発行する「狂犬病予防注射済証」を健康増進センターに持参し、狂犬病予防注射済票の交付手続き(交付手数料550円)をしてください。

注射の時期／

- 生後91日以上の犬は、4月1日～6月30日の間
- 注射を受けていない犬を飼い始めたときは、30日以内

集合狂犬病予防注射日程表

とき	午前9時30分～11時	午後1時～2時30分
4月11日(木)	みずほ東公園 (水谷小北側)	前沼公園 (水谷東小近く)
4月12日(金)	唐沢公園 (関沢小東側)	針ヶ谷コミュニティセンター 第2駐車場
4月15日(月)	鶴瀬公民館 駐車場	南畑公民館 駐車場
4月16日(火)	つるせ西ゆうゆうの丘公園 (鶴瀬西交流センター南側)	勝瀬集会所 駐車場 (榛名神社西側)

※注射会場が公園の場合、駐車場はありません。

費用／3,300円

(注射料金2,750円、狂犬病予防注射済票交付手数料550円)

※新規に犬の登録をする場合は、別途登録手数料3,000円がかかります。

※動物病院で接種する場合は、注射料金が集合狂犬病予防注射と異なる場合があります。

お済みですか

犬の登録変更届など

飼い主や住所が変わったときは「犬の登録事項変更届」を、飼い犬が死亡したときは「犬の死亡届」を健康増進センターに提出してください。



キラリ☆ふじみ お知らせ

キラリ☆ふじみのイベント内容などは、HOTキラリ4月号またはキラリ☆ふじみホームページをご覧ください。

問合せ／キラリ☆ふじみ ☎049-268-7788

おわびと訂正

広報『ふじみ』3月号7ページ掲載の「③木梁橋」の写真に誤りがありました。掲載した写真は「鶺鴒橋」の写真でした。

おわびして訂正します。

問合せ／健康増進センター ☎049-252-3771



ご案内

募集

子育て

学ば

イベント

市民伝言板

くらしの
リユース

ご案内

募集

子育て

学ば

イベント

市民伝言板

くらしの
リソース



ご案内

生け垣づくりの補助制度

市では、家庭の緑化推進と災害防止にも役立つ生け垣設置を奨励し、補助条件に該当する生け垣設置に対して補助金の交付を行っています。詳しくはお問い合わせください。

補助金／1mあたり3,000円

(限度額30,000円)

問合せ／

まちづくり推進課 ☎454

新社会人応援献血キャンペーン

今春社会人になった方を対象に、4～6月に「新社会人応援献血キャンペーン」を行います。

県内の献血ルームや献血バスで献血にご協力いただくと、県限定の吸水性「白雲石コースター」を差し上げます。



問合せ／県薬務課 薬物対策・献血担当 ☎048-830-3635

入間東部地区資料館クイズ&スタンプラリーの記念品が新しくなりました!

富士見市、ふじみ野市、三芳町にある7つの資料館をめぐる「入間東部地区資料館クイズ&スタンプラリー」の達成記念品が新しく、二市一町のマスコットキャラクターがプリントされた記念品マグカップになりました。

皆さんもぜひ二市一町にある7つの資料館に足を運び、新しくなった達成記念品を手にとってみてはいかがでしょうか。

※達成記念品は無くなり次第終了

主催／入間東部地区文化財保護連絡協議会

問合せ／

水子貝塚資料館 ☎049-251-9686

難波田城資料館 ☎049-253-4664

道水路台帳作成にご協力を

市では、皆さんの敷地と道水路との境界を把握するために測量を行い、道水路台帳図を作成しています。境界確認作業は、事前に現地調査を行い、その後、立会依頼の通知を送付し、境界立会を行います。現地調査中に皆さんの敷地へ立ち入る必要が生じたときは、身分証明書を持参しますので、ご協力をお願いします。

測量区域／大字水子の一部(字本郷、字本郷橋、字西北側、字東北側、字寺下の一部とその周縁道路)

測量期間／3月下旬～4月下旬

測量会社／国際航業株式会社埼玉支店 担当：田崎、安達

☎048-686-1220

問合せ／交通・管理課 ☎407

事業者の方へ 軽減税率対策補助金をご存知ですか

10月1日に消費税率引上げが予定されていますが、同時に軽減税率制度が実施され、商品によって税率8%と10%のものに分かれることとなります。このことにより軽減税率対象商品を取り扱う事業者の方は対応するための準備が必要となります。

国では軽減税率に対応するためのレジや受発注システム、請求書の発行を行うシステムの改修・導入に対する補助金が用意されていますので、ぜひご利用ください。

※補助金の申請には期限がありますのでご注意ください。

※市ホームページに関連するリンクをまとめたページを作成しましたのでご利用ください。



問合せ／

軽減税率制度について

消費税軽減税率電話相談センター

☎0570-030-456

軽減税率対策補助金について

軽減税率対策補助金事務局

☎0120-398-111

納税通知書を発送します

平成31年度の固定資産税・都市計画税、軽自動車税の納税通知書を4月26日(金)に発送します。

固定資産税・都市計画税は平成31年1月1日現在の所有者に、軽自動車税は平成31年4月1日現在の所有者にそれぞれ課税されます。

問合せ／

固定資産税・都市計画税に関すること

税務課 土地係 ☎354

家屋係 ☎356

軽自動車税に関すること

税務課 諸税係 ☎348

土地・家屋価格等縦覧帳簿の縦覧や固定資産課税台帳(名寄帳)の閲覧

市に固定資産税を納税している方は、平成31年度の土地・家屋価格等縦覧帳簿の縦覧や固定資産課税台帳(名寄帳)の閲覧ができます。

これは納税者の方が所有する土地・家屋の価格(評価額)が適正であるか、ほかの土地・家屋との比較を通じて判断するための制度です。※期間中、当該年度分の課税台帳兼名寄台帳の写しは1通まで無料交付

期間／4月1日(月)～5月31日(金) (土・日曜、祝日を除く)

※土曜開庁日(4月6日(土)、5月11日(土))は縦覧・閲覧可

時間／午前8時30分～午後5時15分 ※木曜は午後7時まで。5月11日(土)は午後0時30分まで

場所／税務課

対象／市に固定資産税を納税している方および同世帯の親族、納税管理人、代理人(委任状が必要)

持ち物／

本人確認書類(運転免許証、マイナンバー(個人番号)カード、健康保険証、納税通知書など)

問合せ／税務課 土地係・家屋係

☎354

ワンナイトステイの受け入れ家庭

世界各国から、日本語を教えるために研修に来ている外国人の週末だけのホストファミリーになりますか。日本語で会話ができますので、気軽に国際交流、国際理解を深めることができます。

受入家庭の条件／

- 宿泊用に個室が用意できる家庭
- 参加者の食事やお祈りなどの習慣にご理解いただける家庭
- 家族が2人以上いる家庭

宿泊期間／1泊2日(土・日曜)

実施期間／6月～2020年2月

※この期間に5回実施予定。詳しくはお問い合わせください。

登録申込／4月25日(木)までに郵送または直接

〒354-8511(所在地は記載不要)

富士見市役所人権・市民相談課

※登録申込書は、県・市ホームページから入手可

※登録は毎年更新の手続きが必要です。また、年度途中での登録も受け付けています。

※詳しくは右のコードからもご覧になれます。



申込み・問合せ／

人権・市民相談課 ☎☎270



ご案内

口腔がん検診(無料)

6月2日(日)開催の「歯と口の健康フェア」会場で、口腔がん検診を行います。

口腔がんは長期に放置していると、舌やあごの骨を切除したり、最悪の場合は死に至る怖い病気です。ぜひこの機会に検診を受けましょう。

とき／6月2日(日)午前10時～午後1時

※時間の指定はできません。

場所／ピアザ☆ふじみ(歯と口の健康フェア会場)

対象／市内在住の40歳以上の方

申込み／はがきに「口腔がん検診希望」・住所・氏名・生年月日・電話番号を記入し郵送(5月25日(土)(必着))

※応募多数の場合は抽選。後日、受診票(予診票)をお送りします。

申込先／

〒354-0015 東みずほ台1-6-22

富士見市歯科医師会 小柳 聡

(巖歯科クリニック)

問合せ／健康増進センター

☎049-252-3771

市政に参加しましょう

平成31年度パブリックコメント

(市民意見提出手続)募集予定

募集時期	案件名、担当課
11月	第二期富士見市子ども・子育て支援事業計画策定、子育て支援課
2020年2月	第3次富士見市美化推進計画(案)、環境課

平成31年度審議会等委員公募予定

募集時期	審議会等名(募集人数)、担当課
5月	富士見市情報公開・個人情報保護審議会(2人)、総務課
	富士見市市民参加及び協働推進委員会(3人)、協働推進課
	富士見市文化芸術振興委員会(2人)、地域文化振興課
6月	富士見市都市計画審議会(3人)、まちづくり推進課
	富士見市空家等対策協議会(2人)、建築指導課
7月	富士見市生涯学習推進市民懇談会(2人)、地域文化振興課・生涯学習課

※詳しくは市ホームページをご覧ください。なお、募集の時期や内容は変更になる場合があります。

問合せ／協働推進課 ☎☎258

2020年

富士見市成人式典のお知らせ

とき／2020年1月13日(祝)

受付／午前10時30分

開式／午前11時

場所／キラリ☆ふじみ

対象／1999年4月2日～2000年4月1日生まれ

※市内在住の対象者には、12月上旬ごろに案内はがきを郵送します。

※詳しくは、広報『ふじみ』12月号でお知らせします。

問合せ／生涯学習課 ☎☎632



都市計画法第34条第11号の区域の追加指定について

都市計画法第34条第11号の規定(市街化調整区域でも公共施設が整備されている区域は住宅などを建築することができる制度)に基づく条例の区域について、追加する区域が決定し、4月1日(月)から運用を開始します。

詳しくは、市ホームページをご覧ください。

問合せ／建築指導課 ☎☎423

つきいち～臨時農産物直売所～

市役所臨時農産物直売所は毎月第3火曜に開設します。富士見市産の新鮮野菜・米・みそなどの加工品を販売します。



※レジ袋削減のため、買い物袋をお持ちください。

とき／4月16日(火)

午前10時～午後0時30分

場所／市役所1階待合スペース

販売者／富士見市農業研究団体連絡協議会

問合せ／産業振興課 ☎☎243



ご案内

募集

子育て

学ば

イベント

市民伝言板

くらしのリース

ご案内

募集

子育て

学ば

イベント

市民伝言板

くらしの
リソース



募集

交通指導員

市では、通学路の安全指導や交通安全啓発を行う交通指導員を委嘱しています。交通指導員の欠員が生じた際に備え、待機者を募集します。
対象／市内在住の20歳以上の方で健康面に支障がない方
勤務日・時間／学校開校日の午前7時30分～8時30分、そのほか行事などの開催日
 ※報酬は市の規定に基づき支給。有給休暇あり。
応募方法／履歴書(写真添付・様式自由)に記入し直接
問合せ／交通・管理課 ☎408

埼玉県美術展覧会作品募集

出品部門／日本画、洋画、彫刻、工芸、書、写真
 ※各部門規格制限あり
資格／県内在住、在勤、在学の15歳以上の方(中学生を除く)
出品点数・手数料／各部門3点まで。1点につき3,000円
 ※応募方法など詳しくは、県ホームページ、県文化資源課、市地域文化振興課、市内各公民館・交流センター・コミュニティセンターなどにある開催要項をご覧ください。
県展開催期間／5月28日(火)～6月19日(水)(月曜休館)
場所／県立近代美術館
問合せ／県文化資源課 ☎048-830-6925

ふじみ青年学級 学級生&ボランティア

ふじみ青年学級は、障がいのある方の生活の充実を目指し、学習・文化・スポーツ活動と地域交流を目的に年間を通して開催しています。一緒に楽しく休日を過ごしませんか。
活動日／月1回日曜 午前10時～午後3時
場所／鶴瀬公民館ほか
対象／市内在住、在勤、在学の15歳以上の方で自力で通える方、または介助者が同行できる方
活動内容／調理実習、音楽クラブ、遠足、カラオケ、クリスマス会など
参加費／500円程度(食事・材料代ほか)
 ※学級活動を支援するボランティアも募集しています。詳しくはお問い合わせください。
申込み・問合せ／鶴瀬公民館 ☎049-251-1140

ピースフェスティバル2019

出品者・参加者・参加団体

問合せ／鶴瀬公民館 ☎049-251-1140 FAX049-251-1156

「富士見市非核平和都市宣言」の理念を多くの市民に広げ、平和の尊さを未来へ語り継ぐため、7月13日(土)・14日(日)にキラリ☆ふじみで開催します。

「平和」をテーマとした出品、出演など、皆さんの応募をお待ちしています。

(1)展示部門

- ①俳句・短歌・詩
- ②子ども(小学生までの写真) サイズ:2L～A4
- ③平和作品展の作品
 絵画・写真・書など(表現形式、サイズは不問)
 ※展示部門は、市民平和作品展を7月10日(水)から中央図書館で先行実施(予定)。
応募方法／①②は各公民館・交流センター・コミュニティセンターにある応募箱、または鶴瀬公民館へ直接
 ③は展示に必要な額装、表装、パネル張りをし、鶴瀬公民館へ直接(7月9日(火)搬入、7月14日(日)午後4時搬出)
応募期間／
 ①②4月2日(火)～6月28日(金)

(2)舞台部門

- ①愛と平和のコンサート
 合唱・合奏など出演グループ
公演日／7月13日(土)
場所／マルチホール
- ②市民構成劇 出演者・スタッフ
公演日／7月14日(日)
場所／マルチホール
 ※未経験者大歓迎
 ※第1回練習:5月4日(祝)午後1時30分、鶴瀬公民館
- ③キッズ&若者ライブ出演団体
公演日／7月14日(日)
リハーサル／7月13日(土)
場所／メインホール
- (3)縁日部門
模擬店・フリーマーケット
開催日／7月13日(土)・14日(日)
場所／ウッドデッキ(テントは用意します)
 ※フリーマーケットは、両日とも4団体



【(2)(3)共通事項】

応募方法／申込用紙に記入し、鶴瀬公民館へFAXまたは直接
 ※申込用紙は市ホームページ、各公民館・交流センター・コミュニティセンターにあります。
応募期間／4月2日(火)～19日(金)
 ※応募多数の場合は抽選
 ※参加確定後、実行委員会への出席をお願いします。

(4)ヒロシマ平和体験学習

「広島市原爆死没者慰霊式並びに平和祈念式」に参加しませんか。
とき／8月5日(月)・6日(火)
場所／広島平和記念公園・広島平和記念資料館
募集人数／2人
 ※宿泊費・交通費は実行委員会負担、市職員随行
応募方法／応募動機(400字程度・様式自由)・住所・氏名(ふりがな)・年齢・電話番号を記入し、鶴瀬公民館へ直接
応募期限／5月17日(金)まで



子育て

ニコニコ😊

子どものごはん展示&相談室

とき／4月25日(木)

場所／ピアザ☆ふじみ

内容／**展示**(午前10時～午後1時)

離乳食後期(9か月)から幼児食の実物展示を行います。

対象：乳幼児の保護者

相談(午前10時～正午)

乳幼児期の栄養や食事についての悩みごとなどの相談を管理栄養士が個別にお受けします。

対象：市内在住のおおむね5か月～3歳児の保護者

申込み：直接または電話で

※展示は出入り自由ですが、相談は予約が必要です。

問合せ／健康
増進センター

☎049-252-3771



インターネットの有害情報から子どもを守ろう

スマートフォンなどの普及が進み、子どもがインターネット上の有害情報にふれたり、犯罪などのトラブルに巻き込まれたりする事例が増えています。卒業・進学・入学の前に、安心・安全にインターネットを使えるよう、ご家庭でのルールの確認やフィルタリングサービスを活用しましょう。

参考／普及啓発リーフレット集(内閣府)



募集

子ども未来支援員

生活困難を抱えた保護者と子どもに寄り添い、継続した支援を提供できるよう同行支援を行なう有償ボランティアを募集します。

募集人数／10人程度

応募資格／市内在住の20歳以上で、生活困難な世帯に理解があり、下記の研修(全2回)に参加できる方
応募方法／応募用紙に記入し、4月25日(木)(必着)までに郵送または直接

※応募用紙は、市ホームページ、子ども未来応援センター、子育て支援課にあります。

研修日程：5月21日(火)・22日(水)
午前10時～午後4時
場所：健康増進センター
※研修最終日に簡単な面接をします。

問合せ／子ども未来応援センター
〒354-0021 鶴馬3351-2(健康増進センター内)

☎049-252-3773

審議会などの委員募集

①富士見市子ども家庭福祉審議会委員

児童福祉および幼児教育に関する調査・審議などを行います。

募集人数／2人程度

応募資格／市内在住で児童福祉および幼児教育に関心がある方

任期／委嘱日から2年間

会議／年5回程度(平日昼間を予定)

報酬／市の条例に基づき支給

応募方法／応募の動機(400字程度・様式自由)・住所・氏名(ふりがな)・年齢・性別・職業・電話番号を記入し、郵送または直接

※市ホームページからも応募可
※応募書類はお返しできません。

応募締切／5月10日(金)(必着)

※結果は6月中旬までに応募者全員に通知します。

応募先／〒354-8511(所在地は記載不要)富士見市役所子育て支援課

問合せ／子育て支援課 ☎☎204

②富士見市社会教育委員

社会教育についての計画立案や提言に関するを行います。

募集人数／1人

会議／年8回程度(平日夜間)

③富士見市図書館協議会委員

図書館の運営・図書館奉仕についての提言に関するを行います。

募集人数／1人

会議／年6回程度(平日昼間)

④富士見市スポーツ推進審議会委員
スポーツ推進についての調査や提言に関するを行います。

募集人数／1人

会議／年4回程度(平日夜間)

【②③④共通事項】

応募資格／市内在住の方

任期／6月1日から2年間

報酬／市の条例に基づき支給

応募方法／応募の動機(400字程度・様式自由)・住所・氏名(ふりがな)・年齢・性別・職業・電話番号を記入し、郵送、FAXまたは直接

※市ホームページからも応募可
※応募書類はお返しできません。

※郵送、FAXの方には応募後3日以内に確認の連絡をします。連絡がない場合はお問い合わせください。

応募締切／4月19日(金)(必着)

応募先／〒354-0021

鶴馬1873-1 富士見市教育委員会生涯学習課

問合せ／生涯学習課 ☎☎631

FAX049-255-9635

自衛官など採用試験

募集種目	1次試験
①幹部候補生(一般)	5月11日(土) ※一般幹部の飛行要員希望者は12日(日)
②幹部候補生(歯科・薬剤)	
③一般曹候補生	5月25日(土)

資格／

①22歳～26歳未満

②歯科：20歳～30歳未満

薬剤：20歳～28歳未満

③18歳～33歳未満の方

申込み／

①②5月1日(祝)まで

③5月15日(水)まで

※詳しくは、自衛隊埼玉地方協力本部ホームページをご覧ください。

問合せ／自衛隊埼玉地方協力本部入間地域事務所 ☎04-2923-4691

ご案内

募集

子育て

学

イベント

市民伝言板

くらしの

リユース

ご案内

募集

子育て

学ば

イベント

市民伝言板

くらしの
リユース

子育て健康ガイド

問合せ／健康増進センター ☎049-252-3771 FAX049-255-3321
※聴覚障がいの方はファックスでお申し込みください。



子育て応援情報モバイルサイト
「スマイルなび」

予要予約 受受付時間 対対象 場場所 内内容 定定員 持持ち物
申申込み 主主催 他その他 水水 バス水谷コース 鶴鶴 バス鶴瀬コース

事業名	とき	詳細
予 パパママ準備教室	1日目 4月20日(土) 9:30~15:30	対 初めての出産を2019年7・8月に迎えるご夫婦 場 針ヶ谷コミュニティセンター 定 15組(申込順)
	2日目 5月16日(木) 10:00~15:30	対 9:20~9:30 内 ビデオ上映、赤ちゃんの環境と衣類・保育、先輩パパママに聞いてみよう、歯の健康とブラッシング、出産前後に利用できる制度、家族計画、パパの妊婦体験 持 母子健康手帳、筆記用具、手鏡・大人用歯ブラシ(ご夫婦各自)、昼食 対 9:50~10:00 内 妊娠中から考える健康家族のバランス食、もく浴実習、妊娠から出産・赤ちゃんとの生活、パパの妊婦体験 持 母子健康手帳、筆記用具、昼食、ママパパ学級テキスト(1日目に配布)、母子健康手帳の副読本(“妊娠おめでとうございます”の袋に同封)
予 見て！食べて！すてっぶあつぷ離乳食教室	4月25日(木) 13:30~15:15	受 13:00~13:20 対 離乳食中期をこれから始める、または始めたばかりのお子さん(おおむね生後6~8か月児)のいる保護者 場 ピアザ☆ふじみ 内 離乳食中期の話、調理のデモンストラレーション、試食(保護者のみ) 定 15人(申込順) 持 母子健康手帳、筆記用具(保育利用の方はお子さんに必要なもの) 申 4月15日(月)午前8時30分から電話で ※保育あり(おおむね生後6~8か月児、定員11人(申込順))
4か月健診	4月10日(水)	水 受 12:50~13:40 場 健康増進センター 鶴 対 平成30年11月1日~11月15日に生まれた子
	4月23日(火)	水 受 12:50~13:40 場 健康増進センター 鶴 対 平成30年11月16日~11月30日に生まれた子
12か月健診	4月16日(火)	水 受 12:50~13:40 場 健康増進センター 鶴 対 平成30年4月1日~4月23日に生まれた子
1歳6か月健診	4月17日(水)	水 受 12:50~13:40 場 健康増進センター 鶴 対 平成29年7月1日~7月23日に生まれた子
3歳健診	4月24日(水)	水 受 12:50~13:40 場 健康増進センター 鶴 対 平成27年10月生まれの子
予 母乳相談室	4月25日(木) 10:00~11:30	対 1歳ごろまでのお子さんとお母さん 場 ピアザ☆ふじみ 内 助産師による個別相談 ※母乳マッサージは実施しません。 定 3人(申込順) 持 母子健康手帳、バスタオル、そのほかお子さんに必要なもの
予 はじめてパパの子育てサロン	4月20日(土) 9:50~12:00	受 9:40~9:50 対 1歳までのお子さん(第一子)とお父さん 場 針ヶ谷コミュニティセンター 内 はじめての育児、パパ同士の情報交換と交流、現在妊娠中の夫婦との交流 持 母子健康手帳、そのほかお子さんに必要なもの

携帯版乳幼児健診専用バス運行表

鶴瀬コース 水谷コース

乳幼児健診専用バス運行表

※1年間使用しますので大切に保管してください。



健診名	対象月齢	健診場所	バスコース
4か月健診	4か月児	健康増進センター	鶴瀬コース
12か月健診	12か月児		
1歳6か月健診	1歳8か月児		水谷コース
3歳健診	3歳6か月児		

鶴瀬コース

健診専用バス 停車場所	通過予定時刻
1 鶴瀬駅東口(隈川写真館前)	12:40 発
2 鶴瀬駅西口(立体駐輪場前)	12:43
3 東和銀行鶴瀬支店前	12:45
4 スーパー Big-A富士見鶴馬店前(☆)	12:50
5 しまむら鶴瀬店前(☆)	12:55
6 ふじみ野駅西口埼玉縣信用金庫前	13:02
7 ドラッグエースふじみ野店前 向かい側バス停	13:05
8 ふじみ野交流センター前	13:07
9 ウエルシア渡戸店前(観音堂前)	13:12
10 ローソン富士見羽沢一丁目店前	13:15
11 中央図書館前	13:17
12 健康増進センター	13:20 着

水谷コース

健診専用バス 停車場所	通過予定時刻
1 水谷東公民館前	12:45 発
2 榎町公園前	12:49
3 針ヶ谷コミュニティセンター前	12:53
4 唐沢公園前	12:58
5 第四保育所前(駐車場付近)	13:00
6 みずほ台駅東口(山内農場みずほ台東口駅前店前)	13:05
7 おぎそ小児科医院前	13:07
8 JAいるま野水谷支店前	13:08
9 水子貝塚公園前	13:10
10 健康増進センター	13:15 着

※健診専用のバス停は設置していません。
※予定時刻前にバスが通過することはありません。
※帰りのバスは利用者がそろい次第、健康増進センターを出発します。

(☆)店舗名を確認し、お間違いのないようご注意ください。

ふたごちゃん・としごちゃん あつまれ～

ふたごちゃん、としごちゃんの親子が集まり、遊びをとおして交流します(無料)。

とき／毎月第3火曜午前10時30分～11時30分(8月を除く)

場所／諏訪児童館

対象／双子、年子の乳幼児と保護者
※兄弟の参加もできます。

問合せ／諏訪児童館

☎049-255-6671



ふじみ野児童館 臨時休館のお知らせ

埼玉県議会議員一般選挙の会場となるため、休館します。ご不便をおかけしますが、ご理解とご協力をお願いします。

休館日／4月7日(日)

問合せ／ふじみ野児童館

☎049-257-6996

おでかけぴっぴのひろば

子どものあそび場に、お友だちづくりに、気軽にお越しください。

※無料、申込不要

とき・場所／

いずれも午前10時～11時30分

鶴馬1丁目集会所 (いずれも火曜)	水谷東公民館 (いずれも水曜)
4月9日	4月24日
5月14日	5月22日
6月11日	6月26日
7月9日	7月24日
9月10日	9月25日

対象／未就学児と保護者

内容／身長・体重測定、製作、自由遊び、手遊び、紙芝居など

※誕生月のお子さんには手形をとってカードをプレゼントします。

※身長・体重測定を希望する方は、午前11時までにお越しください。

問合せ／子育て支援センター

「ぴっぴ」 ☎049-251-3005

ご案内

募集

子育て

学

イベント

市民伝言板

くらしの
リソース

図書館

中央図書館 ☎049-252-5825
鶴瀬西分館 ☎049-252-5945
ふじみ野分館 ☎049-256-8860

水谷東公民館図書室
(開室時間 火～日曜午後1時～5時)
お問い合わせは中央図書館へ

【開館時間】午前9時～午後7時
休館日：月曜(祝日の場合は翌平日)

※ふじみ野交流センター、水谷東公民館が休館の場合は分館・図書室も休館し、翌日開館します。

4月のおはなしかい&映画会

	内容	日時
中央図書館	こども映画会	13日(土)午後2時「新ちゃんがいない！」 21日(日)午後2時 ※子どもフェスティバル 「おしりたんてい1 プブッとかいけつ! おしりたんていとうじょう!」
	映画会	7日(日)午後2時「プロジェクト・イーグル」(1991年・香港) 20日(土)午後2時「Shall we ダンス?」(1996年・日本)
	おはなしかい(乳幼児)	3日(水)・17日(水)午前11時
	おはなしかい(幼児・小学生)	6日(土)・27日(土)午後2時
鶴瀬西分館	こども映画会	6日(土)午後2時「ミッフィーとどうぶつえん」「ミッフィーのゆめ」
	おはなしかい(乳幼児)	10日(水)・21日(日)午前11時
	おはなしかい(幼児・小学生)	10日(水)午後3時30分、21日(日)午後2時30分
ふじみ野分館	こども映画会	28日(日)午前11時「日本の昔ばなし」
	おはなしかい(乳幼児)	12日(金)午前11時
	おはなしかい(幼児・小学生)	13日(土)午前11時

※映画会の上映作品は予告なく変更する場合があります。

絵本で朗読劇体験ワークショップ ～リーディングドラマをつくろう～

俳優さんと朗読劇を作り、新しい本の楽しみ方を体験しましょう。

※グループで絵本を使って朗読劇を作ります。

とき・内容／4月28日(日)

時間	内容
10:30	集合
10:30～12:30	朗読劇作り・稽古 <small>けいこ</small>
12:30～14:00	昼休憩(打合せ)
14:00～14:30	発表

場所／図書館鶴瀬西分館

対象／市内小学生以上

定員／18人

講師／福島祐美氏ゆみ(読書コーディネーター、富士見市学校司書)、行橋安美氏あみ(劇団ステージウイング所属)、新藤秀将氏しんどう(演劇活性化団体uni所属)

持ち物／昼食、飲み物、筆記用具、図書館利用カード

申込み／4月2日(火)午前9時から直接または電話で

※朗読劇の観劇のみの参加もできます(午後2時～2時30分、12人)。

問合せ／図書館鶴瀬西分館

☎049-252-5945

子どもフェスティバル連携企画

図書館ツアー

中央図書館を探検しよう! ふだんは入ることができない書庫などを、図書館職員が案内します。

とき／4月21日(日)午前11時～正午

集合場所／中央図書館(文化の杜公園側出入口)

定員／20人(当日先着順)

問合せ／中央図書館

☎049-252-5825

開館時間のお知らせ

開館時間／午前9時～午後7時

中央図書館・鶴瀬西分館・ふじみ野分館は、午前9時開館を試行していましたが、4月から正式な開館時間となります。

臨時休館のお知らせ

休館日／4月7日(日)

埼玉県議会議員一般選挙の会場となるため、図書館ふじみ野分館(ふじみ野交流センター内)と水谷東公民館図書室(水谷東公民館内)はお休みします。ご不便をおかけしますが、ご理解とご協力をお願いします。



ご案内

募集

子育て

学ぶ

イベント

市民伝言板

くらしの
リユース



イベント

クラシックコンサート 富士見の春

とき／4月14日(日)午後2時
(午後1時30分開場) ※無料
場所／鶴瀬コミュニティセンター
演奏曲／「ジュピター」、「家路」、「四季より『夏』」、「2つのヴァイオリンのための協奏曲」「岩の上の羊飼ひ」(ソプラノ)ほか
出演／弦楽アンサンブル、^{ふしちとがかり}藤本香氏(ヴァイオリン)、^{なかしままり}中島真理氏(クラリネット)、^{のなかれいこ}野中玲子氏(ピアノ)、^{みやのりこ}二宮紀子氏(ソプラノ)
問合せ／鶴瀬公民館
☎049-251-1140

健康増進呼吸法 スーパーボイス(全37回)

腹式呼吸による深い呼吸や発声、口や舌の訓練などを行います。
とき／4月10日～2020年3月水曜
午前9時15分～10時45分
※詳しくはお問い合わせください。
場所／キラリ☆ふしみ
参加費／1回500円
※1月分ずつ事前集金
定員／30～40人程度
申込み／4月2日(火)から午前9時～午後9時に直接または電話で
問合せ／(公財)キラリ財団
【3月31日(日)まで】
☎049-251-5555
【4月1日(月)以降】
☎049-268-7788

サイクル婚活

とき／5月12日(日)
内容／地元商店会から発する地域コミュニケーション! 自転車での市内の見どころなどを巡りながら親睦を深めた後、商店会イチオシのお店で懇親会を開催します。
申込み／4月12日(金)までに鶴瀬駅前通り商店会ホームページで
問合せ／鶴瀬駅前通り商店会
☎049-251-2847



ふじみ野じゆく開講記念 神田織音講談会

とき／4月19日(金)
午前10時～正午
場所／ふじみ野交流センター
演目／「^{そらいどうふ}祖徠豆腐」
ほか一席
参加費／500円(当日集金)



ふじみ野じゆくは、年間を通してともに学び合い、地域交流を深めることを目的とし、毎月さまざまな講座やイベントを開催しています。詳しくはお問い合わせください。

問合せ／ふじみ野交流センター
☎049-261-5371



学ぶ

手話奉仕員養成講習会(全46回)

初めて手話を学ぶ方を対象に開催します。富士見会場と三芳会場のどちらでも受講できます。
富士見会場
とき／5月8日～2020年2月26日
毎週水曜午前10時～正午
※6月～12月の第1水曜午後1時～3時にも講座があります。
場所／市民福祉活動センターぱれっと

三芳会場

とき／5月7日～2020年2月18日
毎週火曜午後7時～9時
※6月～12月の第1または第2木曜にも講座があります。
場所／三芳町立三芳町総合体育館、三芳町立中央公民館

【共通事項】

対象／高校生以上で富士見市または三芳町在住、在勤、在学の方
定員／各20人(応募多数の場合は抽選)
参加費／5,000円(テキスト・保険代)
※保育あり(1歳～未就学児)
申込み／申込書に必要事項を記入し、4月1日(月)～22日(月)(必着)に、郵送、FAXまたは直接

※申込書は、障がい福祉課、富士見市社会福祉協議会、富士見市社会福祉協議会ホームページにあります。



問合せ／富士見市社会福祉協議会
〒354-0021富士見市鶴馬1932-7
☎049-254-0747 FAX049-252-0111

普通救命講習Ⅰ

とき／4月21日(日)午前9時～正午
場所／消防本部大講堂
対象／市内在住、在勤、在学の方
定員／30人(無料、申込順)
申込み／4月8日(月)～12日(金)午前8時30分～午後5時に電話で
問合せ／消防本部救急課
☎049-261-6673



子育て

青空児童館「あそびの学校」

公園で季節の行事や体操、集団あそび、工作をして親子、友だち同士元気に遊ぼう!(無料、申込不要)
とき・場所／
午前 10時30分～11時45分(通年)
午後 3時30分～5時(4月～10月末)

火	午前	前沼公園
	午後	つるせ台公園
水	午前	つるせ台公園
	午後	松の木公園
木	午前	松の木公園
	午後	みずほ東公園
金	午前	みずほ東公園
	午後	北通公園

対象／
午前 未就園児と保護者
午後 未就学児と保護者、小学生
※学校の長期休業期間は休み
※昨年とは、実施する公園・曜日などに変更があります。
問合せ／関沢児童館
☎049-251-9786



ふじみ

ヘルシーウォーク大会 健P

全員に参加賞をプレゼント。歩数当てクイズ、お楽しみ抽選会もあります。仮装での参加も大歓迎！
とき／5月19日(日)

受付：文化の杜公園 午前7時30分
開会式：午前8時10分
スタート：午前8時30分

コース／健脚コース(約10km)
ファミリーコース(約5km)

※雨天時はファミリーコースを歩きます。荒天の場合、開催の可否は当日午前6時30分以降に市役所へお問い合わせください。

参加資格／完歩できる方(市外の方の参加可、小学生以下は保護者同伴で可)

参加費／大人300円(当日申込み500円)、中学生以下100円

持ち物／飲み物 ※歩きやすい服装・靴でお越しください。

申込み／

事前申込み：4月16日(火)～5月9日(木)に参加費を添えて直接《平日午後5時15分まで受付》生涯学習課、各公民館・交流センター《毎日午後9時まで受付》市民総合体育館事務所
※なるべく事前申込みをお願いします。

当日申込み：参加費を添えて直接**共催**／富士見市スポーツ推進委員連絡協議会、市教育委員会
協力／富士見市スポーツ協会、富士見市交通指導員

問合せ／生涯学習課 ☎☎636



障がい者スポーツを体験しよう!!
～東京2020 開催まであと500日!～

パラリンピック競技種目などを体験してみませんか(無料、申込不要)。
とき／4月27日(土)午後1時30分
場所／市民総合体育館

内容／

講演 くぼのひとき
講師：窪野一輝氏(パラ水泳(競泳))
体験(ボッチャ、四面卓球バレー、サウンドテーブルテニス)

持ち物／室内用運動靴

共催／あいおいニッセイ同和損害保険株式会社

協力／ふじみSTT(市内サウンドテーブルテニス団体)、埼玉県障害者スポーツ協会

問合せ／生涯学習課 ☎☎633

難波田城資料館のお知らせ

問合せ ☎049-253-4664

休館日：月曜(祝日の場合は翌日)

田んぼ体験隊(全7回)

種まきからもちつきまで年間を通して活動します。

とき	内容
5/18(土) 午後2時～4時	説明、種まき、耕起
6/15(土) 午後2時～4時	代かき、田植え
6/29(土)、7/14(日) 午前10時～11時	草取り(1回以上参加)
8/3(土) 午前10時～正午	かかし作り 流しそうめん
10/19(土) 午後2時～4時	稲刈り、矢来かけ
11/2(土) 午後2時～4時	脱穀
12/21(土) 午前10時～正午	もちつき、わら細工

場所／難波田城公園内田んぼ

対象／市内在住、在学、在勤者を含む家族または友人

定員／15組(1組4人以内、申込順)
※応募多数の場合は初参加者優先

農業指導／柳下春良氏やきしたはるよし(地元農家)

参加費／1組年間1,000円(材料代、通信費)

持ち物／汚れてもよい服装、田んぼに入るときの履物

申込み／4月6日(土)午前9時から電話で

水子貝塚資料館のお知らせ
問合せ ☎049-251-9686

土曜おもしろミュージアム
まがたまペンダントづくり

とき／4月13日(土)

参加費／150円(材料代)



はにわづくり

とき／4月20日(土)

参加費／100円(材料代)

【共通事項】

時間：午前10時、午後1時30分(いずれも30分前から受付)

場所／体験学習室・園内学習広場

対象／小学生以上

※未就学児は保護者同伴で可

定員／各40人(先着順)

なつかしの自転車紙芝居

とき／5月4日(祝)午前11時、午後1時、午後2時(各30分程度) ※無料

場所／旧金子家住宅

内容／昔話の紙芝居、手遊び

協力／わんだー民話らんど

ちよっ蔵市「かしわもち」

とき／4月28日(日)午前11時～

※売切れ次第終了

場所／旧金子家住宅

主催／難波田城公園活用推進協議会

4月のちょこっと体験

子どもから大人まで気軽にできる昔体験です(無料、予約不要)。

とき・内容／午後1時～3時

6日(土)	わたくり
7日(日)	パラシュート作り
13日(土)	はたおり
14日(日)	わたくり
20日(土)	いろりの日
21日(日)	草花のしおり作り
27日(土)	はたおり
28日(日)	縄ない
29日(祝)	紙のかぶと作り
30日(休)	やぶさめごっこ

水子貝塚公園・難波田城公園開園時間変更のお知らせ

4月1日(月)～9月30日(月)の開園時間は午前9時～午後6時となります。



このマークの付いた事業に参加すると、埼玉県コバトン健康マイレージ参加者には健康ライフポイントがつきます。当日ポイントを付与するので、お使いの歩数計などの端末をお持ちください。

ご案内

募集

子育て

学ば

イベント

市民伝言板

くらしの
リユース

ご案内

募集

子育て

学ば

イベント

市民伝言板

リユース



イベント

ミニ鉄道クラブによる ミニ鉄道運転会(4~7月)

運転日/いずれも日曜(雨天中止)
午前10時~正午、午後1時~2時

4月	14日	5月	12日・26日
6月	9日・23日	7月	14日

場所/むさし野緑地公園 ※無料
※車での来場はご遠慮ください。
※未就学児は、保護者の付き添いをお願いします。
※傷害保険(無料)へ加入するため、氏名・住所の記入が必要です。
※9~12月の運転会は、広報『ふじみ』9月号でお知らせします。

富士見市ミニ鉄道クラブ会員募集

クラブ会員は、ミニ鉄道の管理や運転、来場者の整理などをボランティアで行っています。興味のある方は、運転会当日にクラブ会員へお申し出ください。

問合せ/協働推進課 ☎257

熟年バンドLIVE

とき/4月29日(祝)午後1時30分
(午後1時開場) ※無料

場所/鶴瀬コミュニティセンター
出演/ミュージックフレンズ、ブルーハワイアンズ、ハッピーバンド、ポップスふじみ野

問合せ/鶴瀬公民館
☎049-251-1140

全日本セパタクロークワッド 選手権大会

日本最高峰の戦いをぜひご覧ください(無料)。

とき/4月13日(土)・14日(日)

開会式 13日(土)午前10時

試合開始 13日(土)午前10時40分
14日(日)午前9時30分

場所/市民総合体育館

関連企画 セパタクロ体験教室

とき/4月14日(日)午後3時~4時

場所/市民総合体育館

対象/小学生以上

定員/70人(申込順)

参加費/100円(保険代)

持ち物/飲み物、室内用運動靴、
運動ができる服装、タオル

申込み/直接または電話で

問合せ/生涯学習課 ☎636



日曜あそぼう会 ~じゅず玉の腕輪づくり~

じゅず玉とビーズをつなげて作ります。

とき/4月14日(日)

午後1時30分~3時

場所/水谷東公民館

定員/20人(無料、申込順)

申込み/4月1日(月)から直接または電話で

問合せ/水谷東公民館

☎048-473-8717

東大久保菜の花フェスタ

とき/4月7日(日)

午前9時~午後2時

場所/東大久保の田んぼ
(びん沼橋の西側)

内容/

イベント 太鼓、鼓笛隊、ちんどん屋、ステージショー(ビューティ真理)、ストラックアウトなど

販売 東大久保菜の花米、農産物、大鍋とん汁など

体験 農耕機(トラクター、運搬車)試乗体験(無料)

大型熱気球係留フライト体験

料金/大人800円、小人500円

※気象条件などにより飛ばない場合がありますので、当日に南畑公民館(☎049-251-5663)へお問い合わせください。

菜の花摘み(無料)

とき/4月10日(水)まで

場所/東大久保地区の菜の花が咲いている田んぼ

主催/東大久保菜の花まつり実行委員会

後援/南畑第1町会、東大久保・農地・水・環境保全協議会、市

問合せ/産業振興課 ☎243



くらしのリユース

●3月8日現在●

問合せ/環境課 ☎248

ご利用ガイド

このコーナーは、不用になった品物のリユースを希望する方の橋渡しをする場です(無料のみ)。ゆずります・ゆずってくださいとも市内在住の方が対象です。登録は3か月です。交渉結果はご連絡ください。

ゆずります

衣装ケース/ひな人形(七段飾り)/五月人形(ケース入り)/富士見台中夏・冬用制服(女子用160cm)/猫のケージ(2段式)

ゆずってください

子ども乗せ自転車/子ども用自転車(18~22インチ)/テレビ/レコードプレーヤー/健康器具(ぶら下がり器)/麻雀ゴムマット/子どもとその幼保連携型認定こども園(ふじみ野市)園服・スモック・カバン/富士見台中夏・冬用制服(女子用170cm)/西中冬用制服(男子用上着)/弓道用具一式・弓道着(女性用L)/ジャクパ・スポーツクラブのサッカーユニホーム(園児用)

市民伝言板

このコーナーは市民の方から寄せられた情報を掲載しています。参加する時は、内容の確認を。掲載方法の問合せ/秘書広報課 ☎240

イベント

富士見市美術協会展

4月1日(月)～7日(日)10:00～17:00/キラリ☆ふじみ/会員の作品発表/無料/立川 ☎090-3801-5067

太極拳でリラックス

楊名時太極拳無料体験…4月6日(土)20日(土)15:15～16:00/みずほ台コミュニティセンター/1人1回

会員募集…第1・3・4土曜14:00～15:30/みずほ台コミュニティセンター/ゆっくりとした動きと呼吸で心と体を整えます/月会費2,000円/斉藤 ☎049-254-3661

ラブキッズダンスサークル

リトルダンス体験会…4月6日(土)13日(土)11:10～12:30/市民総合体育館/2～3歳児/踊る楽しさを伝えます/10人(申込順)/無料

会員募集…月4回土曜①11:10～12:30②13:00～14:00/市民総合体育館/①2～3歳児②3～6歳児/リトルダンス、ヒップホップ、ジャズダンス/無料/仲田 ☎090-6312-3517

ホットチャリティ歌謡ショー

さくら祭り ナツメロ 歌と踊りの祭典 4月7日(日)11:00～18:00/キラリ☆ふじみ/主催ホット歌謡クラブ/無料/佐藤 ☎049-251-2784

富士見市将棋連盟

ふじみ子ども将棋教室…4月13日(土)～2020年1月25日(土)10:00～12:00(全20回)/鶴瀬公民館/小中学生/20人/参加費半年分5,000円(保険代別途)

会員募集…第2・4土曜13:00～17:00/鶴瀬公民館/自由対局、月例会(将棋大会:月1回日曜10:00～17:00、参加費1,200円)/入会金1,000円/年会費2,000円/渡邊 ☎049-254-4433

春の華展

4月20日(土)・21日(日)10:00～17:00(21日は16:00まで)/キラリ☆ふじみ/展示発表/主催富士見市華道連盟/無料/秋元 ☎049-251-5638

きらめき写真展

4月22日(月)～27日(土)9:30～17:00/キラリ☆ふじみ/主催全日本年金者組合富士見支部写真クラブきらめき/無料/小倉 ☎080-1156-4155

元気ダンス

若さを保つ「元気ダンス」無料体験講習…4月25日(木)10:30～11:30/みずほ台コミュニティセンター/シニア/10人(申込順)/無料

会員募集…月3回木曜10:30～11:30/みずほ台コミュニティセンター/シニア/昔懐かしい曲に合わせ、さまざまなダンスの動きを基に座ってでもできるやさしい振付です/月会費1,500円/黒岩 ☎080-5650-5602

はるのなかよし公園まつり

4月28日(日)10:00～14:00/なかよし公園(上沢3丁目)(雨天時:つるせ台小体育館)/あそびのコーナー、模擬店、おみこし、子ども抽選会、フリーマーケット(1区画500円、出店者募集)/主催ちゃんとちゃん公園をつくる会/長南 ☎049-251-5656

やすらぎチャリティー歌謡ショー

5月5日(祝)9:40～19:00/キラリ☆ふじみ/カラオケ発表会チャリティー歌謡ショー/主催やすらぎカラオケレッスンサークル/無料/脇田 ☎049-253-3216

富士見市茶道連盟

「創立40周年記念親睦茶会」

5月12日(日)10:00～15:00/鶴瀬西交流センター/薄茶席2席(表千家、裏千家)/茶券1枚2,000円(点心付き)/澤本 ☎049-251-1246

米作りの一連を学ぶ「田植えから稲刈りまで」

5月26日(日)9:00、9月29日(日)9:00、10月20日(日)10:00/諏訪小近くの田んぼ/30人/説明会4月14日(日)10:00市民福祉活動センターぱれっと/主催NPO法人ゆめつるせ/無料。申込方法など詳しくはお問い合わせください/諏訪小5年生の「米作り一連を学ぶ」体験学習のサポートメンバーも募集中/小杉 ☎049-252-6386

たんぼラグビー in 富士見・南畑

6月9日(日)10:00～14:00/難波田城公園近くの田んぼ/子ども～大人/水をはった田んぼでラグビーボールを使いゲームをします/20チーム(申込順。1チーム4人以上)/4月28日(日)までに要申込(fujimitanbo@gmail.com)/主催東入間ラグビークラブ(スクラム富士見)/参加費などはお問い合わせください。個人参加も可/滝澤 ☎090-1507-6148

募集

読書会 木蓮

第2日曜10:00～12:00/鶴瀬西交流センター/読書会/無料/横水 ☎090-3339-2715

英語リトミックくらぶ

月3回火曜①15:10～15:50②16:00～16:40/鶴瀬西交流センター/①2歳～年少くらいのお子さんと親②年中～小学1年生くらいのお子さんと親/ネイティブの講師やリトミックの講師と英語リトミックで遊ぶ/入会金1,000円/月会費3,500円(教材費含む)/新井 ☎090-5226-9809

太極拳 サークル富士

毎週火曜13:00～15:00/キラリ☆ふじみ/月会費3,000円/高崎 ☎080-4671-3014

英会話 富士見アカデミア

毎週土曜10:00～11:40/みずほ台コミュニティセンター/高校生以上/英語圏の外国人講師を招き、自由に英語で会話しています/月会費2,000円/体験あり(500円)/浜田 ☎049-268-1302

鶴瀬歌の会

第2水曜14:00～16:00/鶴瀬西交流センター/ウクレレなどを伴奏に、昭和の歌を中心に歌声喫茶のように歌って楽しめよう/1回500円/加畑 ☎080-1322-7373

hamちゃんず English club

月3回程度金曜18:00～18:50/ふじみ野交流センター/小学2年生以上/ネイティブの外国人講師と楽しく英会話/入会金1,000円/月会費4,000円程度/宮本 ☎080-2032-9255

こども日本舞踊教室 小鈴会

第1・3土曜10:00～12:00(土曜来れない場合は第1・3金曜19:30～21:30)/鶴瀬西交流センター/幼児～高校生/月会費2,000円/西尾 ☎049-251-2547



予 要予約 対 対象 場 場所 内 内容 定 定員 持 持ち物 費 費用 申 申込み 主 主催 他 そのほか

事業名	とき	詳細
予 はつらつ教室 生活機能アップコース	木曜日コース 4月11日・18日・25日	対 足腰の痛みや動きにくさをきっかけに、思うように健康管理や体力維持ができなくなってきた方 場 健康増進センター(送迎あり) 内 作業療法士など専門職による個別相談と運動、心身の活動向上と、より豊かな地域参加を目指したグループ活動 費 1回につき30円(保険代) ※いずれも10:00~14:30
	金曜日コース 4月12日・19日・26日	
予 知ってナットク 身近な健康相談室	4月22日(月) 9:00~16:00	対 健康について相談のある方 場 健康増進センター 内 生活習慣病や食事に関することについて保健師、管理栄養士による個別相談 他 1人1時間程度
ホッと安心健康相談	4月4日(木) 13:30~15:30	対 健康や体の状況に心配のある方 内 看護師や保健師による個別相談
	4月11日(木) 13:30~15:30	
	4月24日(水) 13:30~15:30	

4・5月の緊急時の産婦人科医 (9:00~17:00)

当番医	電話番号
7日(日) にしじまクリニック (富士見市)	049-262-0600
14日(日) 恵愛病院 (富士見市)	049-252-2121
21日(日) 上福岡総合病院 (ふじみ野市)	049-266-0111
28日(日) 恵愛病院 (富士見市)	049-252-2121
29日(祝) にしじまクリニック (富士見市)	049-262-0600
30日(休) 恵愛病院 (富士見市)	049-252-2121
1日(祝) 上福岡総合病院 (ふじみ野市)	049-266-0111
2日(休) 恵愛病院 (富士見市)	049-252-2121
3日(祝) にしじまクリニック (富士見市)	049-262-0600
4日(祝) 恵愛病院 (富士見市)	049-252-2121
5日(祝) 上福岡総合病院 (ふじみ野市)	049-266-0111
6日(祝) 恵愛病院 (富士見市)	049-252-2121

4・5月の緊急時の外科医 (9:00~16:00)

当番医	電話番号
7日(日) 上福岡総合病院 (ふじみ野市)	049-266-0111
14日(日) 三芳野第2病院 (ふじみ野市)	049-261-0502
21日(日) 上福岡駅前クリニック (ふじみ野市)	049-256-5600
28日(日) 栗原医院 (富士見市)	049-255-3700
29日(祝) イムス富士見総合病院 (富士見市)	049-251-3060
30日(休) イムス三芳総合病院 (三芳町)	049-258-2323
1日(祝) 上福岡駅前クリニック (ふじみ野市)	049-256-5600
2日(休) 三浦病院 (富士見市)	049-254-7111
3日(祝) 上福岡総合病院 (ふじみ野市)	049-266-0111
4日(祝) 三芳野第2病院 (ふじみ野市)	049-261-0502
5日(祝) みずほ台病院 (富士見市)	049-252-5121
6日(祝) イムス富士見総合病院 (富士見市)	049-251-3060

食育☆健康ひろば

イベント まるでデパ地下！
デリ風おかず作り

子育てや仕事などで忙しい方でも、色鮮やかで手軽に作り置きができるおかずを作ります。

とき / 5月11日(土) 午前10時~午後1時
場所 / ピアザ☆ふじみ
対象 / 市内在住の方
メニュー(予定) / 6品程度(かじきのネギソース、鶏肉のクリーム煮、ラタトゥイユ ほか)
持ち物 / エプロン、三角きん、ふきん、手ふき、筆記用具
定員 / 24人(応募多数の場合は抽選)
講師 / 地域活動栄養士PFCの会
参加費 / 1人350円(材料代など。当日集金)
申込み / 4月22日(月) 午後5時15分までに健康増進センターへFAX、直接または電話で
 ※市ホームページからも応募可
 ※参加者本人がお申し込みください。

問合せ / 健康増進センター
 ☎049-252-3771 FAX049-255-3321



ゴールデンウィーク医療機関情報

連休中の医療機関情報は、市ホームページをご覧ください。



救急休日診療 東入間医師会 休日急患診療所

ふじみ野市駒林元町3-1-20 ☎049-264-9592(代)

〔昼間〕9:00~12:00・13:00~16:00
 〔夜間〕20:00~22:00

日曜 祝日
年末年始 12/31~1/3

小児時間外 救急診療 東入間医師会 休日急患診療所

ふじみ野市駒林元町3-1-20 ☎049-264-9592(代)

〔診療時間〕月~土曜(祝日を除く) 20:00~22:00

埼玉県救急電話相談

☎#7119 (☎048-824-4199) [24時間365日]

大人や子どもの相談に対応し、医療機関を案内します。

休日・夜間の医療機関





2月17日

第50回入間東部地区駅伝競走大会

74チームが参加し、南畑小学校付近の周回コースで開催されました。沿道からの大きな声援を受けたランナーたちは、北風の寒さを吹き飛ばす熱く力強い走りでタスキをつなぎ、ゴールした後はチームメイトと笑顔で健闘をたたえあいました。



2月27日

「愛の図書」をご寄附いただきました

富士見地区更生保護女性会様から市内の中学校と放課後児童クラブに「愛の図書」として図書カードが寄附されました。子どもたちが本に親しみ、健全に成長してほしいとの願いを込め、毎年行われています。

市長コラム 星野光弘のキラリ★日記 vol.6 コミュニケーションを大切に元氣な市役所を目指します

4月は入学・就職など新たな一歩を踏み出す方も多いのではないのでしょうか。市役所にも新たな職員が加わります。若手職員4~5



人ずつのグループと直接会話をするティーミングを行ったり、職員自らがまちを良くするための方策を提案する課題研究発表会などで意見交換をしています。若い力を育てながら、職員同士のコミュニケーションを大切にして、より元氣な富士見市役所にしていきたいと思っています。(写真は、課題研究発表会のようす)



受賞作品『スズメが飛ぶしゅんかん』

3月4日

県美術展で知事賞を受賞しました

鶴瀬小6年生(当時)の梅津咲弥香さんが埼玉県小・中学校児童生徒美術展において知事賞を受賞されました。液体粘土で固めたタオルの形から、スズメが飛ぶ姿に見立てた発想の広がりが、高い評価を受けました。



2月8日

全国中学校アイスホッケー大会で3位入賞

水谷中1年生(当時)の山本十睦さんが埼玉県選抜メンバーとして全国大会に出場し、見事3位に入賞されました。3位決定戦ではフォワードとして勝利に貢献し、今後もさらに上位を目指していくことを誓いました。



2月12日

包括連携協定を締結しました

あいおいニッセイ同和損害保険株式会社と包括連携に関する協定を結びました。スポーツ振興、子育て支援、安全なまちづくりなどで協力し、「住みたいまち・住み続けたいまち」の実現につなげていきます。



2月9日

南畑お月見一座新作公演

南畑ふれあい劇場第22作「花はちりりん」が南畑公民館で上演され、今年も笑いとユーモアある舞台上に観客から大きな拍手が沸き起こりました。



3月3日

第38回ファミリーコンサート



市内在住のテノール歌手・東海林尚文さんや出演者たちの素晴らしい歌声と楽しいトークに鶴瀬コミュニティセンターホールは和やかな雰囲気にもまれ、観客の皆さんはうっとりとして聴き入りました。

地域が主役のまちづくり 地域サポーターの紹介



しらすな 白砂 栄子さん
(鶴馬在住)

富士見市交通安全母の会会長

交通安全は家庭から

富士見市交通安全母の会の発足は昭和58年。当時は市内で児童の交通事故が相次ぎ、事故防止に取り組むことが急務でした。発足以来、「交通安全は家庭から」を合言葉に、不幸な交通事故を無くし、明るい家庭と地域をつくるため、先輩会員の皆さんが地道な啓発活動に取り組んできました。私の入会は15年ほど前で、当時の町会長さんからの声かけがきっかけです。

現在の主な活動内容は、新入学の小学1年生への黄色いランドセルカバーの寄贈や、富士見ふるさと祭りバザーの収益による交通遺児への支



富士見ふるさと祭りでのバザー

援です。また近年は、高齢者の交通事故が増加しているため、街頭キャンペーンなどで高齢者の方に手作りの啓発品を配布し、事故防止を呼びかけています。

もうすぐ入学式。毎年新しいランドセルに黄色いカバーをつけた小学生が元気に通学している姿を見ると、活動を続けてきて良かったと感じます。ドライバーの皆さんは、黄色いランドセルカバーを見かけたら徐行するなどの配慮をお願いします。

交通事故を一件でも減らし、大切な家族や周囲の人たちと安心して暮らしていくことが、私たちの一番の願いです。興味のある方は、ぜひ一緒に活動しませんか。

交通・管理課 ☎408

手話で楽しもう

問合せ/障がい福祉課 ☎386



※下記に掲載の写真から、AR動画が見られます。AR動画の利用方法など詳しくは、市ホームページをご覧ください。



このコーナーでは、日常生活で使える手話を紹介しています。手話が身近な言語となるよう、皆さんも一緒にやってみましょう！※紹介している手話は動画でもご覧いただけます。今月は、菜の花フェスタ(P25参照)と子どもフェスティバル(P5参照)を紹介しています。

【菜の花】



【緑日】

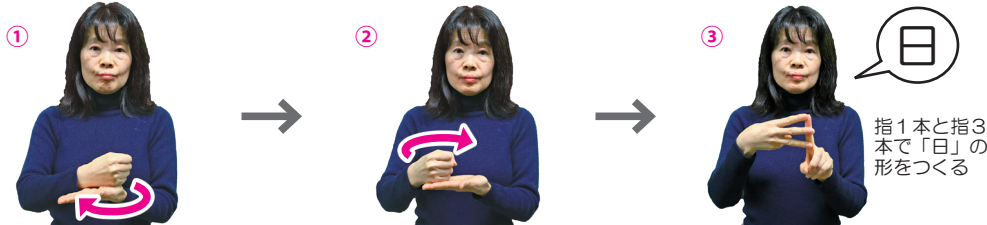

【熱気球】

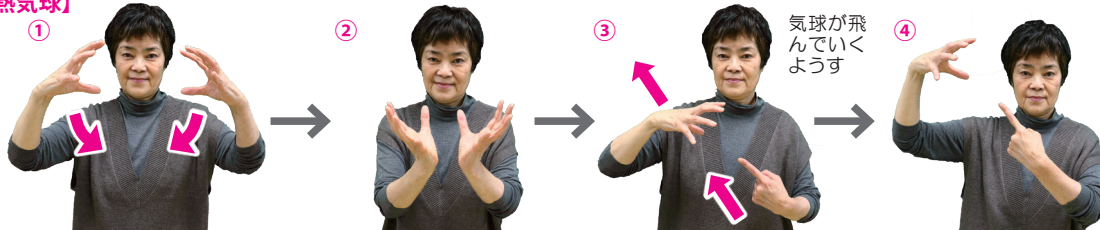



無料相談

※相談日が年末年始・祝日の場合は除きます。市役所 ☎049-251-2711

☎…要予約 ○…とき ◎…場所・問合せ

今月のおもな内容

- 02 平成31年度施政方針
- 04 平成31年度教育行政方針
- 05 富士見市子どもフェスティバル
- 06 ~笑顔のチカラ つなげるオモイ~
地域連携協定を締結
- 08 行政情報
ゴールデンウィークの公共施設の休業・休館日/ゴールデンウィーク中のごみの自己搬入/富士見市職員採用試験(前期)/ひとり親家庭の方へ各種制度などのお知らせ/平成31年度富士見市就学援助費支給申請を受け付けますほか
- 15 みんなの消防
- 16 情報ステーション
【ご案内】口腔がん検診(無料)/市政に参加しましょう/2020年富士見市成人式典のお知らせ/キラリ☆ふじみ改修工事に伴う全館休館(予定)のお知らせほか
【募集】子ども未来支援員/審議会などの委員募集/ピースフェスティバル2019出品者・参加者・参加団体 ほか
【子育て】青空児童館「あそびの学校」/おでかけぴっぴのひろば/ニコニコ子どものはん展示&相談室 ほか
【学ぶ】手話奉仕員養成講習会/絵本で朗読劇体験ワークショップ~リーディングドラマをつくろう~/子どもフェスティバル連携企画図書館ツアー ほか
【イベント】全日本セパタクローウッド選手権大会/東大久保菜の花フェスタ/ふじみヘルシーウォーク大会 ほか
【くらしのリユース・市民伝言板】
- 27 健康ガイド
- 28 フォトニュース・市長コラム
- 30 地域サポーターの紹介
手話で楽しもう♪
- 31 無料相談
- 32 今月のFujimist
土曜開庁と業務時間延長
人口と世帯数

市 民	○木曜 9:00~12:00 ◎人権・市民相談課 ☎☎271
☎法 律 (弁護士)	○第1~4水曜 13:00~16:00 場所 鶴瀬駅西口サンライトホール ※4/3は鶴瀬西交流センター ○第1~4金曜 13:15~16:15 場所 人権・市民相談課 ◎人権・市民相談課 ☎☎271
☎法律(司法書士)	○第1・3火曜 10:00~12:00 ◎人権・市民相談課 ☎☎271
☎税務(税理士)	○第4火曜 13:00~16:00 ◎人権・市民相談課 ☎☎271
☎女 性	○第1・3火曜 13:00~17:00 ◎人権・市民相談課 ☎☎271
D V	○第1~4月曜(第1・3が祝日の場合は水曜、第2・4が祝日の場合は火曜) 9:00~12:00 ◎人権・市民相談課 ☎☎271
住 宅	○第2火曜 13:00~16:00 ◎人権・市民相談課 ☎☎271
☎不 動 産	○第4月曜 13:00~16:00 ◎人権・市民相談課 ☎☎271
外国籍市民生活	○木曜 13:00~16:00 ◎人権・市民相談課 ☎☎271 ○月~金曜 10:00~16:00 ◎ふじみの国際交流センター ☎049-269-6450
消費生活	○月~金曜 10:00~12:00、13:00~15:30 ◎消費生活センター ☎049-252-7181
☎マンション管理	○第2月曜(祝日の場合は翌日) 13:30~16:30 ※予約優先 ◎建築指導課 ☎☎418
☎耐震改修・リフォーム	○第3月曜 13:00~16:00 ※予約優先 ◎建築指導課 ☎☎422
内 職 あ っ せ ん	○水・金曜 10:00~12:00、13:00~15:00 ◎産業振興課 ☎☎264
☎中小企業経営	○月~金曜 9:00~16:00 ◎富士見市商工会 ☎049-251-7801
高 齢 者 (介護、権利擁護などの相談)	○月~金曜 9:00~17:00 ※虐待通報など緊急の場合は時間外も受付 下記の高齢者あんしん相談センターへご相談ください。 ◎むさしの ☎049-255-6320 ◎ふじみ苑 ☎049-293-1168 ◎えぶりわん鶴瀬Nisi ☎049-293-8330 ◎みずほ苑 ☎049-256-7423 ◎ひだまりの庭むさしの ☎049-268-5005
☎障がい者就労支援	○月~金曜 8:30~12:00、13:00~17:00 ◎障害者就労支援センター ☎☎322
☎こころの健康相談	○第4木曜 10:00~ 場所 ぱれっと ◎障がい福祉課 ☎☎323 ※精神科医師による相談
児 童	○月~金曜 8:30~17:00 ◎障がい福祉課 家庭児童相談室 ☎☎336
教 育	○月~金曜 9:00~17:00 ◎教育相談室 ☎049-253-5313 ○土曜 9:00~12:00 電話相談のみ
子どもに関する総合相談	○月~金曜 8:30~17:00 ◎子ども未来応援センター ☎049-252-3773
☎子どものための養育費相談	○第3木曜(祝日の場合は第4木曜) 13:00~16:00 ◎子ども未来応援センター ☎049-252-3773
乳幼児子育て(電話相談)	○月~金曜 8:30~17:00 ◎健康増進センター ☎049-252-3771
子 育 て (電話相談)	○月~金曜 電話相談10:00~16:00、面接相談13:00~15:00 ◎子育て支援センター ☎049-251-3005 ※対象:未就学児 ※各保育所(園)・認定こども園でも相談可。電話番号などは、市ホームページをご覧ください。面接相談は要予約。
心 配 ご と 相 談 (福 祉)	○月~金曜 9:00~17:00 ◎富士見市社会福祉協議会(ふれあい福祉センター) ☎049-254-0747
福 祉 全 般 に 関 す る こ と	○奇数月第4火曜 11:00~14:00 場所:ウエルシア富士見鶴馬店 ○偶数月第4火曜 11:00~14:00 場所:ウエルシア富士見鶴瀬東店 ◎富士見市社会福祉協議会出張うさみんカフェ ☎049-254-0747
ボランティア	○月~金曜 9:00~17:00(17:00以降と土曜は要予約) ◎富士見市社会福祉協議会(ボランティアセンター) ☎049-254-0747
☎成 年 後 見 制 度 相 談	○月~金曜 9:00~17:00 ◎富士見市社会福祉協議会(成年後見センター☆ふじみ) ☎049-254-0747
生活困窮相談	○月~金曜 8:30~17:15 ◎生活サポートセンター☆ふじみ ☎049-265-6200

今月の Fujimist

矢野順也さん・千春さん (セパタクロ)

矢野さん夫妻の活動の積み重ねにより、日本代表チームは2002年アジア競技大会で初の銅メダルに輝いた。千春さんは、以降3大会続けて銅メダルを獲得。一方の順也さんは、選手の国際大会への渡航費用などが自己負担だった当時

本セパタクロ界の先駆者・矢野順也さん・千春さん夫妻。大学生時代に出会った2人は、まだ国内でセパタクロが知られていなかったころに本場タイへ足しげく通い、日本セパタクロ界の基礎を作った。タイで師事した伝説的プレイヤーのヴィラス・ナ・ノンカイ氏とは今でも家族ぐるみの付き合いだ。元々、順也さんはサッカー、千春さんはバレーボールの選手だったが、順也さんにとっては幼少期にテレビで見てから憧れていたスポーツ。千春さんにとってはまだ日本で確立されていないスポーツを二から築き上げていく楽しさを感じ、セパタクロは自然と2人の生活の中心になった。

矢野さん夫妻の活動の積み重ねにより、日本代表チームは2002年アジア競技大会で初の銅メダルに輝いた。千春さんは、以降3大会続けて銅メダルを獲得。一方の順也さんは、選手の国際大会への渡航費用などが自己負担だった当時



矢野千春さん(右)

【セパタクロ】

9世紀ごろから東南アジア各地で行われている球技が発祥。マレー語で「sepak(蹴る)」「takraw(藤製のボール)」を意味する。

ネットを挟んで足や腿、頭を使ってボールを相手コートに返しあう競技で、「足のバレーボール」とも呼ばれる。宙返りしながら相手コートへアタックする「ローリングアタック」など、アクロバティックなプレーが魅力。世界セパタクロ協会には36か国が加盟し、サッカーや野球などのメジャースポーツにも劣らない競技人口を誇る。

4月の土曜開庁と業務時間延長

取扱い業務など、詳しくは市ホームページをご覧ください。

市役所本庁舎 ☎049-251-2711

【土曜開庁】

4月6日(土)午前8時30分～午後5時15分

※通常の土曜開庁に開庁課を追加し、時間を延長して実施します。

開庁課／市民課・保険年金課・税務課・収税課・子育て支援課・保育課・障がい福祉課・高齢者福祉課・水道課・学校教育課

【業務時間延長】

毎週木曜(祝日を除く)午後7時まで

開庁課／市民課・保険年金課・税務課・収税課・子育て支援課・保育課

西出張所 (鶴瀬駅西口サンライトマンション1階) ☎049-252-2331

【業務時間延長】 4月25日(木)午後8時まで

人口と世帯数 (3月1日現在)

人口	111,253人	(前月比 + 61人)
男	55,115人	(前月比 + 26人)
女	56,138人	(前月比 + 35人)
世帯数	51,342世帯	(前月比 + 92世帯)

【市ホームページ】

<https://www.city.fujimi.saitama.jp/>

【携帯版アドレス】

<https://www.city.fujimi.saitama.jp/mobile>

【ココシル☆ふじみ】市の観光情報アプリ。「ココシル」で検索

【市公式 facebook】 <https://www.facebook.com/fujimikouhou>

【市公式 twitter】 https://twitter.com/fujimi_city

【テレ玉データ放送】テレ玉(地デジ3ch)視聴中にdボタンで市の情報をご覧いただけます

【マチイロ】スマートフォンでも広報『ふじみ』をご覧いただけます

【AR 動画】映写機マークのある画像にスマートフォンをかざすと動画をご覧いただけます

マチイロ 富士見市 検索

富士見市 AR 検索