

広報

ふじみ



2019

No.941



2

写真は富士見市で盛んだった
ほうき産業を知る元ほうき職
人の浦野幸吉さん

富士見市伝統の逸品
座敷ぼうき

Topics

第15回市民意識調査結果のお知らせ(P4)
パブリックコメントを実施します(P6)



ほうきづくり講習会参加者の皆さん

と「鶴瀬村のほうき草は日本一」
昭和前期から中期、富士見市域（当時の鶴瀬村や水谷村）とふじみ野市域では、ほうきの製造とその材料であるホウキモロコシ（ほうき草）の栽培が盛んで、日本で一番と呼べるほどでした。この地で作られていた主なほうきの種類の一つである「座敷ぼうき」その原型が生まれたのは江戸時代にさかのぼります。上練馬村（現・東京都練馬区）で修行した内田兄弟が大井村（現・ふじみ野市）に伝えたのが始まりとされその後、富士見市域にも広がったと考えられています。

第二次世界大戦時、一度ほうきの生産は停滞しましたが、戦後、再び盛んになりました。

昭和30年代にはホウキモロコシの作付けが県内で300ヘクタール以上あり、富士見市域はその中で最大の生産地で、生産者も500〜600戸いたようです。ほうき職人・製造者も市域に70〜90人いました。両者を合わせたほうき産業への従事者は県内で最も多い数だったと考えられています。また、鶴瀬村のローム質の台地はホウキモロコシの栽培に適しており、ほうきづくりに最適なふっくらした材料が得られました。これが「鶴瀬村のほうき草は日本一」と言われていた理由です。

そんなほうきも時代が進むにつれ、掃除機の登場や高度経済成長による職業の選択肢の増加により、携わる方は減少し、現在、市内に職人はいなくなっしまいました。

立ち上がった 「難波田城いきものがかり」

そこで立ち上がったのは「難波田城いきものがかり」。難波田城公園の花壇・畑の管理や伝統的作物の継承を行う市民団体です。当団体の事務局長であり、難波田城・水子貝塚両資料館の市民学芸員である小森さんが地域のほうきとその現状を知ったことをきっかけに、技術伝承に向けて動き出しました。

平成29年度、難波田城いきものがかりの皆さんが「富士見市が誇る座敷ぼうきづくりの技能と文化を後世に伝えていきたい」との思いで、富士見市協働事業提案制度に応募し、採択され、今年度の事業実施となりました。これまで、ほうき作成手順のビデオ撮影や講習会を行い、1月から市内各施設で巡回展や実演会を実施しています。

事業実施を通して伝承に積極的な方々が集まりつつある一方で、大きな課題が残っています。材料となるホウキモロコシの栽培です。

現在、市内では生業として栽培している農家の方はおらず、難波田城いきものがかりが畑の一部を借りて栽培しているのが現状で、伝承に十分な量が確保できていません。そのため、業者の方から海外産のものを分けていただいています。海外においても自国向けの栽培にシフトしており、いづれ入手が難しくなると言われています。

受け継がれる技術と想い

地域の風土を活かして作り上げられたほうき産業は、先人たちが築いた地域の文化です。大切なのは、道具や技術とともに、ほうき産業に携わっていた方々の想いを残すことと、今伝承に関わっている方々の熱意を広く伝えていくことです。地域の力で受け継がれていく大切なほうき産業の歴史に触れてみませんか。

手ぼうきの製作実演

元ほうき職人・浦野幸吉さんによる製作実演を行います。
とき／2月17日(日)午後1時30分～2時30分
場所／中央図書館展示ホール
問合せ／難波田城資料館 ☎049-253-4664

巡回展『富士見のほうき作り』

市のほうきの歴史と座敷ぼうき製作技能伝承者育成事業を紹介します。問合せ／難波田城資料館 ☎049-253-4664

とき	場所
2月7日(木)～10日(日)	ふじみ野交流センター
2月15日(金)～20日(水)	中央図書館
2月22日(金)～3月3日(日)	難波田城資料館

伝承キーパーソン



元ほうき職人
浦野幸吉さん

若い方のアイデアで時代にあったほうきの活用方法を

私が職人を目指したころは、ほうき屋は地域の花形職業で、この地域に銀行などを誘致できたのもほうき屋やその組合の活動によるものと言われています。当時の鶴瀬村周辺は土質が良いうえ、品種もほうきに適しており、素材の良さが一番の魅力でした。

当時のような需要のない今、産業として復活するのは難しいと思います。これからは若い方のアイデアを活用して、現代にあったほうきの活用方法で伝承してもらえればうれしいです。

ホウキモロコシ栽培協力者募集

5月に作付けし、8月に収穫します。手入れはほぼ不要で、小さな面積でも栽培可能です。詳しくは、難波田城資料館(☎049-253-4664)へお問い合わせください。



富士見市協働事業提案制度

市民の皆さんと協働でまちづくりを進めるため、市民の皆さんと市が提案・計画段階から協議を行い、事業に取り組む制度です。
問合せ／協働推進課 ☎258

難波田城いきものがかり
小森和雄さん

伝統の逸品であるほうきを皆さんの身近なものにしたい

浦野さんなどの元ほうき職人との出会いをきっかけに、普及活動を始めました。ほうきはこの地域の主要産業であっただけでなく、美と実用を兼ね備えた伝統の逸品です。現在はほうきに関する伝承会を準備中です。ミニほうきなどの現代の生活にあった商品開発や、学校でのホウキモロコシ栽培を働きかけるなどして、ほうきを皆さんの身近なものにしたいと思っています。

ミニほうきはパソコンのキーボード掃除にもピッタリ。ちよつ蔵(難波田城公園内)にて販売中。



富士見市伝統の逸品 座敷ぼうき

問合せ／難波田城資料館 ☎049-253-4664

公共施設のあり方

市の公共施設(学校教育施設も含む)は6割以上が築30年を超え、将来的に人口減少や少子高齢化が進むことから、今後、施設のあり方をさまざまな視点で検討するため、どのような考え方をお持ちなのかをお聞きしました。

【学校教育施設以外】

	実施すべき	実施すべきでない	無回答
①施設の多機能化や類似施設の統合	76.0%	13.3%	10.7%
②低利用率の施設、老朽化施設の廃止	77.4%	14.5%	8.1%
③民間施設の利用に対する助成	68.7%	20.8%	10.4%
④維持管理費の抑制	70.2%	20.2%	9.6%
⑤利用料の引き上げや無料施設の有料化	44.6%	46.5%	8.9%
⑥特別な税金を徴収して財源確保	11.9%	78.1%	10.0%
⑦ほかの事業の縮小・廃止により維持・管理費用を捻出	50.7%	39.0%	10.3%

【学校教育施設】

	実施すべき	実施すべきでない	無回答
①学校の統合(※)	59.6%	32.9%	7.5%
②維持管理費の抑制	37.7%	54.3%	8.0%
③ほかの事業の縮小・廃止により維持・管理費用を捻出	49.1%	41.4%	9.5%
④学校教育施設にほかの施設機能を集約し、公共施設の削減	41.6%	49.6%	8.8%

※小学校同士や中学校同士の統合または小学校と中学校の統合
 ※「実施すべき」は「どちらかといえば実施すべき」を含む。
 「実施すべきでない」は「どちらかといえば実施すべきでない」を含む

主な施策の満足度・重要度

市の主な施策34項目の満足度・重要度をお聞きしました。不満度が最も高かった「安全で快適な道路の整備」の主な理由は「歩道が狭い(30.8%)」、「車道が狭い(21.2%)」の順となっています。

【満足】上位5施策

施策名	%	前回比
広報『ふじみ』の発行	69.6	6.0 ↓
ごみの減量化・資源化	67.7	8.1 ↓
公園の整備・緑化の推進	63.1	2.3 ↑
健康づくりの推進	60.4	6.8 ↓
放置自転車・違法駐車対策の推進	59.5	10.3 ↑

(「非常に満足」「満足」「やや満足」を合わせた割合)

【不満】上位5施策

施策名	%	前回比
安全で快適な道路の整備	49.8	8.0 ↓
商業の振興	36.1	7.0 ↓
地域防災力の向上	31.7	6.0 ↓
地球温暖化対策	31.1	4.9 ↓
医療サービス体制の充実	30.1	4.1 ↓

(「非常に不満」「不満」「やや不満」を合わせた割合)

【重要】上位5施策

施策名	%	前回比
医療サービス体制の充実	94.8	4.1 ↑
地域防災力の向上	94.2	7.7 ↑
誰もが住みやすいまちづくり	93.9	4.4 ↑
安全で快適な道路の整備	93.7	11.4 ↑
青少年の健全育成・いじめ防止対策	92.3	5.0 ↑

(「非常に重要」「重要」「少し重要」を合わせた割合)

【重要でない】上位5施策

施策名	%	前回比
男女共同参画の社会づくり	23.1	2.5 ↑
市民文化の創造	21.4	0.7 ↑
市民参加・協働の推進	18.1	7.3 ↑
コミュニティ活動の推進	17.9	7.4 ↑
生涯スポーツ・レクリエーションの推進	17.7	1.3 ↑

(「全く重要ではない」「重要ではない」「あまり重要ではない」を合わせた割合)

市で最も魅力ある資源

富士見市で最も魅力ある資源だと思うものを聞いたところ、前回調査よりもポイントは下がりましたが、「川や水田、畑などの自然・農地」が最も高い結果となりました。

	%	前回比
川や水田、畑などの自然・農地	30.6	7.5 ↓
水子貝塚や難波田城跡などの歴史・史跡	20.0	0.0 →
キラリ☆ふじみを中心とした文化芸術	12.0	4.0 ↑
藤、桜、菖蒲やコスモスなどの花	11.4	2.3 ↑
ふるさと祭りなどの祭り	7.5	3.0 ↑
たくさんの方が集い、出会う公園	4.1	0.1 ↓
お囃子、獅子舞などの伝統芸能	1.6	0.1 ↓
「ふわっぴー」などのマスコットキャラクター	1.0	0.2 ↓
ご当地グルメや昔から伝わる食	0.6	0.1 ↓

住みごころ

「住みよい」74.0%
 (前回(H27)比1.2ポイント増)

富士見市が住みよい(やや住みよいを含む)と回答した人は全体の74.0%で、前回調査より1.2ポイント増加しました。住みにくい(やや住みにくいを含む)と回答した人は全体の16.3%で、前回調査より1.0ポイント下がりました。

市民意識調査は今回で15回目ですが、「住みよい」と回答する人の割合が徐々に増えています。

主な「住みよい」理由

- 買い物に便利(38.8%)
- 知人や親類がいる(29.2%)
- まわりに緑や公園が多い(27.3%)

	第15回 (平成30年)	第14回 (平成27年)	第13回 (平成24年)
住みよい	74.0%	72.8%	69.9%
住みにくい	16.3%	17.3%	22.8%
無回答など	9.6%	10.0%	7.3%

定住意識

「住み続けたい」77.4%
 (前回比1.1ポイント増)

今後も住み続けたい(「ずっと住み続けたい」と「当分の間は住み続けたい」を合わせたもの)と回答した人は全体の77.4%で、前回調査より1.1ポイント増加しました。転居したい(いずれ転居したいを含む)と回答した人は全体の10.9%で、前回調査より0.7ポイント下がっています。

主な「転居したい」理由

- 通勤・通学に不便(31.4%)
- 仕事の関係(22.6%)
- 買い物に不便(17.5%)

	第15回 (平成30年)	第14回 (平成27年)	第13回 (平成24年)
住み続けたい	77.4%	76.3%	75.8%
転居したい	10.9%	11.6%	14.1%
無回答など	11.6%	12.0%	10.1%

調査の概要

《対象者》市内在住で満18歳以上の男女3,000人(無作為抽出)

《調査方法》アンケート調査票を郵送で配布・回収

《調査期間》平成30年7月4日～7月23日

《回答者の性別》男性：35.2%
 女性：61.1%
 無回答：3.7%

《回収結果》配布数：3,000票
 回収数：1,254票
 回収率：41.8%

市民意識調査の詳しい内容は、市役所本庁舎1階「市政情報コーナー」、各公民館・交流センター・図書館、市ホームページなどでご覧いただけます。
 ※図表の割合数値は、小数点以下第2位を四捨五入しているため、合計が100%にならない場合があります。

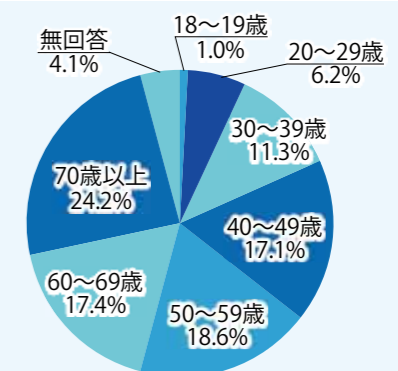

《回答者の年齢構成》



パブリックコメント(市民意見提出手続)を実施します

①富士見市自殺予防対策計画(案)

誰もが自殺に追い込まれることのない市の実現を目指し、平成31年度から5年間を計画期間とする「富士見市自殺予防対策計画(案)」を作成しました。この計画(案)に対し、市民の皆さんから意見を募集します。

郵送先／

〒354-8511(所在地は記載不要)富士見市役所障がい福祉課

問合せ／障がい福祉課 ☎335 FAX049-251-1025

②富士見市文化芸術振興基本計画中間見直し(案)

文化芸術を振興し、市民一人ひとりの心豊かな生活と活力あるまちづくりを推進するため、平成26年度に「富士見市文化芸術振興基本計画」を策定しました。

この度、社会情勢の変化や計画に係る文化芸術振興基本法の改正などを受け、計画の見直しを行いました。この見直し(案)に対し、市民の皆さんから意見を募集します。

郵送先／

〒354-8511(所在地は記載不要)富士見市役所地域文化振興課

問合せ／地域文化振興課 ☎251 FAX049-254-2000

【共通事項】

募集期間／2月1日(金)～28日(木)

意見の提出方法／パブリックコメント記入用紙に記入し、郵送、FAXまたは各担当課に直接提出してください。市ホームページからも意見の提出ができます。

計画(案)の閲覧と記入用紙の配布／

市役所本庁舎1階「市政情報コーナー」、各担当課、各公民館・交流センター・コミュニティセンター、ピアザ☆ふじみ、中央図書館、図書館鶴瀬西分館、市ホームページ

※①は健康増進センター、富士見市障がい者相談支援センターでも配布します。

※②はキラリ☆ふじみでも配布します。

注意

意見提出の際は、住所・氏名などの記入が必要です。住所・氏名は公表しませんが、匿名での意見は受け付けません。また、いただいた意見へ個別の回答は行いませんが、検討終了後、意見の内容とそれに対する市の検討結果と理由を公表します。



マイナンバー(個人番号)カードをつくりましょう 申請手続きをお手伝いします(ウェブ申請、証明写真の撮影・提供)

問合せ／市民課 ☎101



通知カード
(個人番号カード交付申請書)



マイナンバーカード

マイナンバーカード
マイナンバーカードは、マイナンバーが記載された顔写真付きのICチップを搭載したセキュリティ(機密性)の高いカードです。身分証明に利用でき、将来的には各種行政手続きの電子申請などにも利用できます(市では現在住民票などのコンビニ交付サービスは行っていない)。
初回の交付手数料は無料ですので、通知カード(個人番号カード交付申請書)と本人確認書類をお持ちいただき、ぜひ申請してください。

申請のお手伝い (午前9時～11時30分、午後1時～3時30分)

とき	場所
2月20日(水)	南畑公民館
2月22日(金)	水谷公民館

※受付開始の午前9時ごろは混雑が予想されます。

申請のお手伝い
左表のとおり、公共施設で申請のお手伝い(マイナンバー端末によるウェブ申請の補助や証明写真の撮影・提供など)を行います。
詳しくはお問い合わせください。
※市民課での申請のお手伝いは3月15日(金)までとなります。



市・県民税の申告

2月18日(月)から申告受付が始まります

問合せ/税務課 市民税係 ☎352

市・県民税申告相談日程表 ～簡易な所得税の確定申告も受け付けます～	
受付時間/市役所会場	午前8時30分～午後3時30分
その他会場	午前9時～午後3時30分
受付日時	会場
2/18(月)～20(水)	市役所 2 階会議室
2/21(木)	水谷東公民館
2/22(金)	水谷公民館
2/25(月)	ふじみ野交流センター
2/26(火)・27(水)	鶴瀬西交流センター
2/28(木)・3/1(金)	みずほ台コミュニティセンター
3/4(月)～15(金)	市役所 2 階会議室
土・日曜を除く。ただし、3/10(日)は受け付けます。	
※受付開始前は会場に入れない場合があります。	
※市役所(2/18(月)・19(火)、3/4(月)・10(日)・11(日))と鶴瀬西交流センター、みずほ台コミュニティセンターの初日は特に混雑が予想されます。	
※市役所以外の会場は車での来場はご遠慮ください。	

市・県民税の申告を左表の日程で受け付けます。また、簡易な所得税の確定申告も受け付けます。

詳しくは、広報『ふじみ』1月号、市ホームページ、1月中旬に送付している「申告の手引き」をご覧ください。

次の申告は川越税務署へ

- 青色申告
- 土地・建物・株式の譲渡
- 退職・先物取引等分離課税申告
- 住宅借入金等特別控除
- 認定住宅・特定増改築・住宅特定改修・住宅耐震改修にかかる控除申告

災害関連の控除申告

- 特定支出控除の申告
- 更正の請求、修正申告、過年の申告

※給与や年金の源泉徴収票、報酬などの支払調書がない方の確定申告も市では受けられません。川越税務署へ連絡し、申告してください。

お間違いなく

- 所得税の確定申告に関することは川越税務署へ
☎049-235-9411
(自動音声案内)
- 市・県民税の申告に関することは税務課市民税係へ



市民総合体育館の指定管理者が決定しました

問合せ/生涯学習課 ☎636

公の施設の指定管理者候補者審査委員会の審査・選定の後、平成30年12月市議会の議決を経て、指定管理者を決定しました。

指定管理者名	指定期間
富士見 FT パートナース 代表：(株)フクシ・エンタープライズ 構成：(株)東急コミュニティー	2019年4月1日～ 2024年3月31日



川越税務署からののお知らせ

所得税などの確定申告はお早めに

確定申告会場の開設期間
2月18日(月)～3月15日(金)

納付期限 / 3月15日(金)

期限までに納付書を添えて金融機関または川越税務署で納付してください。

納付書は金融機関や税務署にあります。また、納税には安全、便利な振替納税をご利用ください。

振替口座からの引落日
4月22日(月)

川越税務署の相談時間など
午前9時～午後4時(土・日曜、祝日を除く)

※2月24日(日)、3月3日(日)は確定申告の受付を行います(現金納付・納税証明書発行などの窓口業務は行いません)。

※詳しくは、広報『ふじみ』1月号をご覧ください。

問合せ/川越税務署
☎049-235-9411
(自動音声案内)



平成31年度学校体育施設の利用

問合せ／生涯学習課 ☎633

年間を通して、市内小中学校の体育館・校庭などを学校教育に支障のない範囲で、登録団体に開放しています。利用を希望する団体は次の手続きが必要です。

団体登録の手続き方法

①平成31年度も継続して利用登録する団体

3月1日(金)までに団体登録申請書を生涯学習課に提出し、左記「登録団体全体調整会議」に出席してください。

※今年度限りで活動を中止・休止する場合は必ずご連絡ください。

②新規登録団体

2月28日(木)までに生涯学習課へ連絡し、左記「新規登録団体説明会」と「登録団体全体調整会議」に必ず出席してください。

新規登録団体説明会 (②のみ対象)

とき／3月4日(月)午後7時

場所／教育委員会会議室

登録団体全体調整会議 (①②が対象)

とき／4月10日(水)午後7時(午後6時30分開場)

場所／市民総合体育館柔剣道場

注意事項

- 各小中学校の体育館でサッカー、フットサルはできません。
- 少年団体(中学生以下)が夜間に利用する場合は、団員の保護者の同意が必要です。
- 営利を目的とした団体は利用できません。
- 改修や修繕などで利用できない場合もあります。



高齢者に多い消費者トラブル

問合せ／消費生活センター ☎049-252-7181

高齢者には「お金」「健康」「孤独」の3つの不安があると言われ、悪質な業者はその不安につけこみます。親切にして信用させたり、不安をおったりしながら、あなたの大切な財産を狙っています。

高齢者は在宅していることが多く、電話や訪問勧誘による被害に多いのが特徴です。悪質商法の手法を知って、被害にあわないようにしましょう。困ったとき、心配なときは、すぐに消費生活センターに相談してください。

「消費者へのアドバイス」

- 「電話勧誘販売」や「訪問販売」は突然やってきます。必要のない勧誘は「必要ありません」ときっぱり断ることが大切です。
- 「今だけ無料」「今日なら安い」と、

今すぐの契約を求められても、まず家族や信頼できる人に相談しましょう。急がずに落ち着いて考える時間をすることが大切です。

●高齢者のみの世帯は特に狙われやすいので注意しましょう。

●留守番電話を設定しておくことも、被害を防ぐ方法の一つです。

●身に覚えのない登録や請求は詐欺である可能性があります。記載されている電話番号に電話したり、URLにアクセスしてはいけません。

困ったときはすぐに消費生活センターにご相談ください。
相談日／月～金曜
相談時間／午前10時～正午、午後1時～3時30分



こんな手口があります

点検商法

「無料点検」と言って家に訪ねて来た業者が不安をあおり、高額な工事を勧誘します。「無料」であることを強調して勧誘され、最終的に商品やサービスを購入させられる商法です。

訪問購入

不用品を買い取るという業者に高価な指輪やアクセサリを安価で無理やり買い取られる商法です。

還付金詐欺

市役所、税務署などの公的機関の職員を名乗る者に医療費や税金などの還付手続きのように装われ、お金をだまし取られる詐欺です。

ワンクリック詐欺

インターネット上で身に覚えのない登録画面と解約のための電話番号が表示され、連絡すると高額な金額を解約料として請求される詐欺です。



市では「富士見市男女共同参画推進条例」を制定し、性別にかかわらず、個人の能力が尊重される社会をめざして“いっぽいっぽ”取り組みを進めています。

問合せ／人権・市民相談課 ☎273

男女共同参画キーワード

配偶者などに対する暴力の根絶

配偶者やパートナーからの暴力は犯罪となり得る行為で、重大な人権侵害です。被害者の多くは女性であり、配偶者やパートナーからの暴力は、個人の尊厳をなくし、男女平等を実現する大きな妨げになっています。

誰もが安心して暮らすことができるようにするためには、暴力を認めない社会環境を整備するための教育や啓発活動を行っていく必要があります。

身近に潜む配偶者などからの暴力

国は平成29年度に20歳以上の男女5,000人を対象に「男女間における暴力に関する調査」を行いました。

この調査によると、これまで結婚したことのある人のうち、女性31.3%、男性19.9%の方が、配偶者から「身体的暴行」「心理的攻撃」「経済的圧迫」「性的強要」のいずれかの被害を受けたことが『あった』と回答しています。女性の約3人に1人、男性の約5人に1人が配偶者から被害を受けたことがある結果になりました。

このうち、被害について『相談した』と回答したのは女性が57.6%、男性は26.9%で、その相談先は『家族や親戚』（28.0%）、『友人や知人』（26.2%）のほか、『警察への連絡・相談』は2.2%となっています。

被害を受けた人の約半数が「相談していない」

一方、『相談しなかった』と回答した人も全体の48.9%に上り、主な理由は、『相談するほどのことではないと思ったから』（58.2%）や『自分でも悪いところがあると思

ったから』（34.3%）が多数を占め、ほかにも『自分さえ我慢すれば何とかやっていたら』『恥ずかしくて誰にも言えなかったから』などがありました。

被害に悩んだら…

できるだけ早く周りの方や専門の相談機関に相談しましょう。相談することにより問題が整理され解決のきっかけがつかめるかもしれません。暴力を受けている方は、ひとりで悩まず相談してください。

相談窓口

DV相談ナビ

☎0570-0-55210

よりそいホットライン

☎0120-279-338

24時間対応

男性のための電話相談

☎048-601-2175

毎月第4日曜午前11時～午後3時

富士見市DV相談（P23参照）



都市宣言塔をパープルにライトアップしました

「女性に対する暴力をなくす運動（11月12～25日）」の期間中、この運動のシンボルであるパープルリボンにちなんで市役所前の都市宣言塔を紫色にライトアップし、女性に対する暴力の根絶を訴えました。



富士見市男女共同参画セミナーのお知らせ

まさか自分が介護するとは… ～増えている介護する息子たちの実態～

息子介護の第一人者である平山亮^{りょう}氏に、増えていく息子介護の実態を“楽しく”お話しいただきます。

とき／2月17日（日）午後2時～4時（午後1時30分開場）

場所／鶴瀬西交流センター 定員／50人（無料、申込順）

主催／市、富士見市男女共同参画推進会議

申込み／2月1日（金）から平日午前8時30分～午後5時15分に市ホームページまたは電話で

※お子さん同伴で参加できます。

※手話通訳あり ※保育あり（要予約、先着順）

問合せ／人権・市民相談課 ☎273



講師／平山亮氏

東京都健康長寿医療センター研究所研究員



みんなの消防



火の始末 確認一つで 明るいわが家 - 入間東部地区事務組合防火標語 -
忘れてない? サイフにスマホに 火の確認 - 2018年度全国統一防火標語 -

入間東部地区事務組合消防本部
(富士見市・ふじみ野市・三芳町)
〒356-0058 ふじみ野市大井中央 1-1-19
☎049-261-6000(代) FAX049-261-4395
【URL】http://www.irimatohbu119.jp
✉shobo@irimatohbu119.jp

地震体験車をリニューアル

平成30年12月に地震体験車をリニューアルしました。

これまでに発生した大規模な地震に加え、近い将来起こりうる首都直下地震や南海トラフ地震がプログラムされています。

さらに、よりリアルな体験をしていただくため、体験室内に設置したモニターにCG映像を映す機能と緊急地震速報やJアラートなどを流す機能も備えており、視覚や聴覚でも地震を感じることができます。



その名も
「入間ナマズ号」!



◆ 自衛消防隊 屋内消火栓操法大会

平成30年10月10日に東消防署消防訓練場で18事業所26チームが出場し、屋内消火栓操法の消火技術を競い合いました。

▶ 男子チーム

優勝 三芳町役場
準優勝 株式会社T&K TOKA
第3位 大日本印刷株式会社
上福岡工場

▶ 女子チーム

優勝 大日本印刷株式会社
上福岡工場
準優勝 株式会社細川洋行
生産事業部
第3位 ふじみ野市役所

あなたのお店(飲食店)に消火器はありますか

2019年10月1日から火を使用するすべての飲食店に消火器の設置が必要となります。 ※IHこんろは除きます。

お店に「火を使用する
設備または器具」が
ありますか。

あり

設置義務あり

なし

消火器設置の必要はありません。

以下の装置があれば消火器の設置を免除できます。

- ・調理油過熱防止装置(PSマーク、Sセンサーマークの付いたもの)
- ・自動消火装置(火事を感じて消火薬剤で自動的に消火をするもの)
- ・その他の危険な状態の発生の防止および発生時における被害を軽減する安全機能を有する装置(圧力感知装置など)

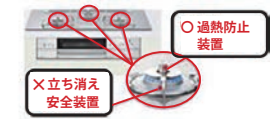

【こんろによる火事の特徴】

- ・小規模な建物で発生したこんろによる火事の約8割が飲食店で発生(平成23~27年)
- ・延焼拡大の危険性があり、消火器による初期消火が必要

問合せ/消防本部予防課 ☎049-261-6007

◆ 消防特別点検

平成30年11月18日に東消防署消防訓練場で消防特別点検を行いました。当日は消防団員の資質と技術の向上を図るため、人員・服装・規律、車両の点検などを行い、消防操法を披露しました。



◆ 救助隊員資格認定訓練

平成30年12月5日~21日に新たな救助隊員を養成するため、教育訓練を実施しました。認定を受けた6人は、救助隊員資格認定証を消防長から授与されました。

なお、本教育の際に、(有)新座自動車から無償で提供していただいた車両を交通事故想定訓練などで使用させていただきました。

甲種新規および乙種防火管理講習

とき/甲種新規 2月14日(木)・15日(金) 乙種 2月14日(木)

いずれも午前9時~午後4時30分

場所/消防本部大講堂 定員/甲種新規、乙種合計90人(申込順)

対象/富士見市、ふじみ野市、三芳町に在住、在勤で管理監督の立場にある方
※各事業所2人以内

受講料/4,000円(テキスト代など)

申込み/2月1日(金)~7日(木)の平日午前8時30分~午後4時に消防本部予防課または東消防署に直接 ※郵送や電話での申込みは受け付けません。

問合せ/消防本部予防課 ☎049-261-6007

東消防署消防課 ☎049-255-4119

ご案内

募集

子育て

学

イベント

市民伝言板

くらしの
リソース



ご案内

交通遺児等に 就職進学支度金を支給します

交通事故による遺児などで、今春中学校または高等学校を卒業し、就職や進学をする方に就職進学支度金を支給します。

受給資格／市内に1年以上居住し、住民登録をしている方

支給金額／

- 中学校卒業後、就職または進学する生徒 1人2万円
- 高等学校卒業後、就職または進学する生徒 1人3万円

申込期限／2月28日(木)

問合せ／福祉課 ☎④334

つきいち～臨時農産物直売所～

市役所臨時農産物直売所は毎月第3火曜に開設します。富士見市産の新鮮野菜・米・みそなどの加工品を販売します。



※レジ袋削減のため、買い物袋をお持ちください。

とき／2月19日(火)

午前10時～午後0時30分

場所／市役所1階待合スペース

販売者／富士見市農業研究団体連絡協議会

問合せ／産業振興課 ☎④243

埼玉県内市町村職員 採用情報フォーラム2019

公務員の仕事の意義や魅力を知ってもらうためのイベントです。公務員志望の方など、ぜひご参加ください。

※当市も参加します。

とき／2月15日(金)午後0時55分～4時(午後0時30分開場)

場所／埼玉会館

(JR浦和駅西口徒歩6分)

定員／1,300人(無料、先着順)

問合せ／彩の国さいたまづくり広域連合人材開発部

市町村職員担当 ☎048-664-6681

市議会3月定例会のお知らせ

3月定例会は、2月19日(火)開会の予定です。

3月定例会で審議する請願・陳情は、2月4日(月)正午までに提出してください。

詳しくはお問い合わせください。

問合せ／議会事務局 ☎④166

国民年金保険料の納付は 口座振替がお得です!

口座振替納付を利用すると、納期ごとに金融機関などへ保険料を納めに行く手間が省け、納め忘れを防ぐことができます。また、現金やクレジットカード納付よりも割引き大きい6か月前納、1年前納、2年前納や月々50円の割引きとなる早割制度があります。

4月からの前納を希望する方は、2月末日までに申請してください。

申込先／

口座振替を希望する金融機関、川越年金事務所、市保険年金課

持ち物／納付書または年金手帳、通帳、金融機関届出印、本人確認ができるもの(免許証など)

問合せ／川越年金事務所

☎049-242-2657

新卒学生のための 合同説明会に参加します

2020年3月卒業見込みの学生を対象に「マイナビ就職EXPO」が開催されます。民間企業ブースエリアのほか、公務員相談エリアの設置や建築・土木学生のためのマイナビ就職セミナーも同時開催されます。当市は公務員相談エリアに参加しますので、気軽にお立ち寄りください。

とき／3月1日(金)午前11時～午後5時30分

場所／さいたまスーパーアリーナ(JRさいたま新都心駅徒歩すぐ)

問合せ／職員課 ☎④218

(株)マイナビ マイナビ就職セミナー北関東運営事務局

☎048-641-5514

富士見・新河岸川サイクリング コース舗装工事のお知らせ

工事期間中は通行止めとなります。ご迷惑をおかけしますがご協力をお願いします。



工事区間／

鶉橋～木染橋、岡坂橋～袋橋

工事期間／2月中旬～下旬(予定)

※詳しい日程などは、市ホームページや現地の看板でお知らせします。

問合せ／

地域文化振興課 ☎④252

家具転倒防止器具の 取付け支援を行います

地震の際のけがを防止するには家具の転倒防止は大切です。

市では、家具転倒防止器具や感震ブレーカーをご自身で取り付けることができない世帯に対し、取付けの支援を行っています。

詳しくはお問い合わせください。

※器具の購入は自己負担となります。

対象／65歳以上の方または障がいのある方のみで暮らしている世帯

問合せ／安心安全課 ☎④445

Jアラートの訓練放送

市内の防災行政無線を使用し、全国瞬時警報システム(Jアラート)の緊急情報に関する訓練放送を全国一斉で行います。



訓練放送ですので、慌てて避難などをしないようご注意ください。

とき／2月20日(水)午前11時ごろ

※社会情勢や天候などにより、延期または中止になる場合があります。

問合せ／

安心安全課 ☎④445



子育て

みんな集まれ豆まき大会

とき／2月3日(日)午後2時～3時
 場所／諏訪児童館 対象／小学生以上
 問合せ／諏訪児童館
 ☎049-255-6671

パパといっしょにうきうき ひろばスペシャル!

とき／2月10日(日)
 午前10時30分～11時30分
 場所／諏訪児童館 定員／25組
 対象／乳幼児と保護者
 協力／松尾信悟氏(NPO法人ふじみっこ
 夢みらい理事、ミックスじゅーちゅ代表)
 申込み／2月1日(金)午前10時から
 直接または電話で
 問合せ／諏訪児童館
 ☎049-255-6671

お父さんと遊ぼう!小学生編 ～親子で楽しむ手作りおもちゃ～

とき／2月16日(土)午後2時～4
 時30分
 場所／ふじみ野交流センター
 対象／小学生と保護者
 内容／木製メッセージボード、ひょ
 うたん飾りなど
 定員／10組(申込順)
 講師／山本欣司氏(元諏訪児童館館長)
 参加費／300円(当日集金)
 持ち物／汚れてもよい服装、軍手
 申込み／2月4日(月)午前10時から
 直接または電話で
 問合せ／ふじみ野児童館
 ☎049-257-6996

子ども公民館「フェイスペ ィントで変身しよう」

とき／2月11日(祝)午前10時～正午
 場所／水谷東公民館
 対象／小学生(未就学児は保護者同伴で可)
 定員／40人(無料)
 指導／竹内晴美氏(陶芸家)
 申込み／1月28日(月)から水谷東
 公民館(☎048-473-8717)に直接ま
 たは電話で

せきざわ子どもまつり

とき／2月24日(日)
 午前10時～午後2時(雨天決行)
 場所／関沢小学校校庭・体育館
 内容／子どもたちや地域の人たち
 による遊びのコーナー(無料)
 昔あそび、かえっこパズル、グラン
 ドゴルフ、ストラックアウトなど
 模擬店 フランクフルト、うどん、焼き
 そば、みそ田楽、ジュース、駄菓子など
 主催／せきざわ子どもまつり実行
 委員会
 問合せ／関沢児童館
 ☎049-251-9786

てっばくに行こうよ!

とき／2月24日(日)午前9時～午
 後4時30分
 場所／鉄道博物館(さいたま市)
 ※ふじみ野駅改札前集合・解散
 ※必ず保護者の送迎をお願いします。
 対象／小中学生
 定員／25人(応募多数の場合は抽選)
 参加費／
 小学生1,180円 中学生1,840円
 持ち物／お弁当、飲み物、レジャー
 シート、雨具
 主催／富士見市青少年相談員協議会
 申込み／2月4日(月)～8日(金)午
 前9時から直接または電話で
 問合せ／子育て支援課 ☎341



募集

富士見市国民健康保険運営協 議会委員

国民健康保険事業の運営に関する
 重要事項を審議する協議会委員を
 募集します。
 募集人数／1人程度
 応募資格／72歳未満(応募時点)の富
 士見市国民健康保険被保険者の方
 (住所地特例の方は除く)で、国保税
 の滞納がない方
 任期／4月1日～2022年3月31日
 会議／年4回程度(主に平日昼間)
 報酬／市の条例に基づき支給

応募方法／応募の動機(400字程度
 ・様式自由)・住所・氏名(ふりがな)・年
 齢・職業・電話番号を記入し、郵送
 または直接
 ※市ホームページからも応募可
 応募期間／
 2月4日(月)～22日(金)(必着)
 応募先／〒354-8511(所在地は記載
 不要)富士見市役所保険年金課
 問合せ／保険年金課 ☎278



ご案内

ご注意ください 高齢歩行者 の交通事故が多発しています

県内では、高齢歩行者の交通事故
 が多発しており35人が犠牲になっ
 ています(平成30年1～11月末)。
 交通事故にあわないように次のこ
 とに気をつけましょう。
横断歩道横断中 信号を必ず守り、
 横断前も横断中も周りの安全確認
 をしっかりしましょう。
横断歩道外横断、直前・直後横断
 止まっている車や走り去った車の
 そばからの横断は、絶対にやめま
 しょう。また、斜め横断は車道にい
 る時間が長くなり、それだけ危険
 が増すので絶対にやめましょう。
日没時間帯・夜間 日没時や夜間
 は、運転手が歩行者を見落としや
 すくなります。反射材と明るい色
 の服装で目立たせましょう。
油断は禁物 近所に出かけるとき
 が最も危険です。慣れた道でも油
 断せずに安全確認をしましょう。
 問合せ／東入間警察署
 ☎049-269-0110

行政書士による無料相談会

相続・遺言・成年後見・離婚・交通
 事故・各種許認可などについて相
 談できます。秘密は守られます。
 とき／2月13日(水)午前10時～午
 後4時 ※申込不要
 場所／南畑公民館
 問合せ／埼玉県行政書士会東入間
 支部 前田行政書士事務所
 ☎049-251-7361

ご案内

募集

子育て

学
ぶ

イ
ベ
ン
ト

市
民
伝
言
板

く
ら
し
の
リ
ュ
ー
ス

ご案内

募集

子育て

学

イベント

市民伝言板

くらしの



学 ぶ

介護予防講座「回想サロン」 —昔の新聞記事で脳トレーニング—

昭和20～30年代の新聞記事をまとめたDVDを用いて、昔ばなしに花を咲かせましょう。

とき／2月13日(水)午後2時～3時30分(午後1時45分水谷公民館集合)

場所／水谷小学校

定員／15人(無料)

講師／小坂剛氏(読売新聞東京本社医療ネットワーク事務局次長)

主催／介護者サポーターすまいる、水谷公民館

申込み／2月1日(金)から直接または電話で

問合せ／水谷公民館
☎049-251-1129

健康づくり講座「はじめての気功太極拳体験講座」(全3回)

とき／2月25日、3月4日・11日
いずれも月曜午前10時～11時30分

場所／みずほ台中央公園

※荒天時や気温が低い時は園内「交流施設」(屋内)で実施

定員／15人(無料)

講師／気功太極拳稽会(富士見市市民人材バンク登録団体)

持ち物／タオル、飲み物

※運動のできる服装、かかとの低い靴でお越しください。

申込み／2月1日(金)から直接または電話で

問合せ／水谷公民館
☎049-251-1129

子育て健康ガイド

問合せ／健康増進センター ☎049-252-3771 FAX049-255-3321
※聴覚障がいの方はファックスでお申し込みください。



子育て応援情報モバイルサイト「スマイルなび」

予要予約 受受付時間 対対象 場場所 内内容 定定員 持持ち物
申申込み 主主催 他その他 水バス水谷コース 鶴バス鶴瀬コース

事業名	と き	詳 細	
予 パパママ準備教室	1日目 2月16日(土) 9:30~15:30	対 初めての出産を2019年5・6月に迎えるご夫婦	受 9:20~9:30 内 ビデオ上映、赤ちゃんの環境と衣類、先輩パパママに聞いてみよう、歯の健康とブラッシング、出産前後に利用できる制度、家族計画、パパの妊婦体験 持 母子健康手帳、筆記用具、歯ブラシ・手鏡(ご夫婦各自)、昼食
	2日目 3月14日(木) 9:30~15:30	場 針ヶ谷コミュニティセンター 定 15組(申込順)	受 9:20~9:30 内 楽しい食卓づくり、新生児の保育、もく浴実習、妊娠から出産・育児までのイメージづくり、パパの妊婦体験 持 母子健康手帳、筆記用具、昼食、1回目に配布した資料、妊娠届の際にお渡ししたパンフレット(母子健康手帳の副読本)
予 見て！食べて！すてっぶあっぶ離乳食教室	2月19日(火) 13:30~15:15	受 13:00~13:20 対 離乳食中期をこれから始める、または始めたばかりのお子さん(おおむね生後6~8か月児)のいる保護者 場 ピアザ☆ふじみ 内 離乳食中期の話、調理のデモンストレーション、試食(親のみ) 定 15人(申込順) 持 母子健康手帳、筆記用具 申 2月12日(火)午前8時30分から電話で ※保育あり(おおむね生後6~8か月児、定員12人(申込順))	
予 もぐもぐパクパク食事相談	2月28日(木) 9:00~15:00	対 5か月児~3歳児の保護者 場 健康増進センター 内 食事についての相談 他 1人30分程度	
4か月健診	2月 6日(水)	水 受12:50~13:40 場 健康増進センター 鶴 対平成30年9月1日~9月15日に生まれた子	
	2月25日(月)	水 受12:50~13:40 場 健康増進センター 鶴 対平成30年9月16日~9月30日に生まれた子	
12か月健診	2月18日(月)	水 受12:50~13:40 場 健康増進センター 鶴 対平成30年2月16日~3月10日に生まれた子	
1歳6か月健診	2月13日(水)	水 受12:50~13:40 場 健康増進センター 鶴 対平成29年4月24日~5月16日に生まれた子	
	2月27日(水)	水 受12:50~13:40 場 健康増進センター 鶴 対平成29年5月17日~6月8日に生まれた子	
3歳健診	2月20日(水)	水 受12:50~13:40 場 健康増進センター 鶴 対平成27年8月生まれの子	
予 乳児・母乳相談	2月14日(木) 10:00~11:30	受 9:40~10:00 対 1歳までのお子さん(第一子)とお母さん 場 ピアザ☆ふじみ 内 ワンポイント保健情報、育児相談、グループトーク、母乳相談 ※母乳相談のみ経産婦も可。助産師・管理栄養士・保健師の相談もあります。	
予 はじめてパパの子育てサロン	2月16日(土) 9:50~12:00	受 9:40~9:50 対 1歳までのお子さん(第一子)とお父さん 場 針ヶ谷コミュニティセンター 内 子育ての話、情報交換、保健情報 持 母子健康手帳、バスタオル、そのほか各自必要なもの	

**はじめての手話体験講座
(全5回)**

とき／3月2日・9日・16日・23日・30日
いずれも土曜午前10時～正午
場所／三芳町立藤久保公民館
対象／富士見市、三芳町に在住、在勤、在学の方
定員／15人(応募多数の場合は抽選)
※保育あり(原則1歳以上の未就学児)
参加費／500円(テキスト・保険代)
申込み／2月1日(金)～22日(金)に直接、FAXまたは電話で
問合せ／富士見市社会福祉協議会
☎049-254-0747 FAX049-252-0111

**紙芝居講座
「すてきな紙芝居の世界」**

みんなが大好きな紙芝居の世界を学んでみませんか。
とき／2月20日・27日いずれも水曜午前10時～正午
場所／鶴瀬西交流センター
内容／
20日 お話と実演「紙芝居の魅力の秘密、演じ方」
27日「紙芝居の作品に込められたもの、選び方～演じてみよう～」
定員／30人(無料、申込順)
※保育あり(原則1歳以上、4人、要予約)

講師／松井エイコ氏(壁画家・紙芝居作家)
申込み／2月1日(金)から直接または電話で
問合せ／鶴瀬西交流センター
☎049-251-2791



ご案内
募集
子育て

学
ぶ

イベント

市民伝言板

くらしの
リユース



中央図書館 ☎049-252-5825
鶴瀬西分館 ☎049-252-5945
ふじみ野分館 ☎049-256-8860

【開館時間】午前9時～午後7時
休館日：月曜(祝日の場合は翌平日)

水谷東公民館図書室
(開室時間 火～日曜午後1時～5時)
お問い合わせは中央図書館へ

※ふじみ野交流センター、水谷東公民館が休館の場合は分館・図書室も休館し、翌日開館します。

2月のおはなしかい&映画会

	内容	日時
中央図書館	こども映画会	9日(土)午後2時「なまはげだぞう」「花さき山」 16日(土)午後2時「3丁目物語・春 タマ&フレンズ」 「3丁目物語・おともだち タマ&フレンズ」
	映画会	3日(日)午後2時「燃えよドラゴン」(1973年・アメリカ) 17日(日)午後2時「私をスキーに連れてって」(1987年・日本)
	おはなしかい(乳幼児)	6日(水)・20日(水)午前11時
	おはなしかい(幼児・小学生)	2日(土)・23日(土)午後2時
鶴瀬西分館	こども映画会	2日(土)午後2時「だるまちゃんどてんぐちゃん」 「だるまちゃんどてんぐちゃん」
	おはなしかい(乳幼児)	13日(水)・17日(日)午前11時
	おはなしかい(幼児・小学生)	13日(水)午後3時30分、17日(日)午後2時30分
ふじみ野分館	こども映画会	23日(土)午前11時「わらぐつの中の神様」
	おはなしかい(乳幼児)	8日(金)午前11時
	おはなしかい(幼児・小学生)	16日(土)午前11時

※映画会の上映作品は予告なく変更する場合があります。

ももたろうのきびだんごをつくろう!

とき／2月17日(日)
午前10時～正午、午後2時～4時
場所／ふじみ野交流センター
対象／4歳～小学2年生(未就学児は保護者同伴で可)
定員／各6人(申込順)
参加費／200円(材料代)
持ち物／図書館利用カード、エプロン、三角きん、マスク、タオル
申込み／1月26日(土)午前9時から直接または電話で
※お友達の分は申込みできません。
問合せ／図書館ふじみ野分館
☎049-256-8860

読み聞かせ初級・スキルアップ講座

とき／2月15日(金)
初級 午前10時～正午
スキルアップ 午後2時～4時
場所／中央図書館
対象／
初級 読み聞かせをこれから始めたい方、経験が浅い方
スキルアップ 内容を充実したい方で、2年以上の活動経験のある方
定員／各15人(申込順)
講師／初級 山元早苗氏
スキルアップ 池山房子氏
申込み／直接または電話で
問合せ／中央図書館
☎049-252-5825

ぬいぐるみおとまり会

ぬいぐるみと一緒におはなし会に参加した後、ぬいぐるみは図書館におとまりし、図書館探索などをします。
お迎え時にそのようすを撮影した写真をプレゼントします。ぬいぐるみが選んだ本も貸し出します。

とき／受付とおはなし会

3月24日(日)午後2時～
ぬいぐるみのお迎え
3月26日(火)午後2時30分～5時30分
場所／中央図書館

対象／市内在住の3歳～小学2年生
定員／15人(申込順)

申込み／2月15日(金)午前9時から直接または電話で
※申込時にぬいぐるみの名前を伺います(ぬいぐるみは1人1体)。
※お友達の分は申込みできません。
問合せ／中央図書館
☎049-252-5825

蔵書点検にともなう図書館の休館

休館中は予約の受付や資料に関する問合せもできません。
ご不便をおかけしますが、ご理解とご協力をお願いします。
休館日／中央図書館
2月25日(月)～3月4日(月)
鶴瀬西分館 2月6日(水)・7日(木)
※ふじみ野分館は通常通り開館します。

ご案内

募集

子育て

学

イベント

市民伝言板

くらしの
リソース



イベント

ファミリーコンサート

とき／3月3日(日)午後2時
(午後1時30分開場)
場所／鶴瀬コミュニティセンター
曲目／オペラ座の怪人、ウエスト
サイド物語ほか
出演／東中千佳氏(ソプラノ)、東海
林尚文氏(テノール)、前田勝則氏(ピ
アノ)、市民合唱団有志
参加券／一般1,000円、中高生500
円、小学生以下・障がいのある方無
料 ※チケットは鶴瀬公民館で発売中
問合せ／鶴瀬公民館
☎049-251-1140

地域・自治シンポジウム 「まちの風景を変える“ひと” が生まれる土壌づくり」

とき／2月23日(土)午後1時～4時
(午後0時30分開場)
場所／水谷公民館 ※無料、要申込
内容／
第1部 パネルディスカッション
テーマ：自ら行動する市民が街の景
色を変える
登壇者：荒木牧人氏(株)80%代表、
鈴木美央氏(O+Architecture主宰)、佐藤
真実氏(シカター・畳マーケット事務局長)
コーディネーター：関根健一氏(富
士見市公民館運営審議会委員、コウミ
ンカンカフェ主宰)
第2部 ラウンドテーブルディス
カッション
テーブルに分かれて話し合います。
問合せ／水谷公民館
☎049-251-1129



学 ぶ

回想法実践講座(全2回)

認知症や閉じこもりの予防に活用
される「回想法」を学びましょう。
とき／2月25日、3月4日いずれ
も月曜午後1時30分～4時
場所／鶴瀬西交流センター

定員／40人(無料、申込順)
講師／萩原裕子氏(埼玉医科大学病
院臨床心理士)
申込み／2月8日(金)から直接また
は電話で
問合せ／鶴瀬西交流センター
☎049-251-2791

ボランティアスクール

収育お片付け講座
とき／2月4日(月)午前10時～正午
講師／こま ともこ氏(暮らしやすく)
老い支度講座
健康長寿のために必要なことなど
について学びます。
とき／2月26日(火)午後1時30分
～3時30分
講師／
石黒秀喜氏(老い支度クリエーター)

【共通事項】

場所／市民福祉活動
センターぱれっと
定員／30人(無料、申込順)
申込み／直接、FAXまたは電話で
問合せ／富士見市社会福祉協議会
☎049-254-0747 FAX049-255-4374



普通救命講習Ⅲ

とき／2月17日(日)午前9時～正午
場所／消防本部大講堂
対象／市内在住、在勤、在学で小児
などに接する機会の多い方
定員／30人(無料、申込順)
申込み／2月4日(月)～8日(金)午
前8時30分～午後5時に電話で
問合せ／消防本部救急課
☎049-261-6673

環境講座「未来につながるエ コな暮らしを考える」

とき／3月2日(土)午前9時30分
～11時30分
場所／鶴瀬西交流センター
定員／100人(無料、申込順)
講師／秋元智子氏(埼玉県環境アド
バイザー)
主催／市、富士見市環境施策推進
市民会議
申込み／3月1日(金)までに電話で
問合せ／環境課 ☎242

教育講演会「ひきこもりの理 解とかかわり方」

とき／3月2日(土)午後1時～4時
30分(午後0時30分開場)
場所／水谷公民館 ※無料、申込不要
内容／※第二部は自由参加
第一部 講演(午後1時～2時40分)
第二部 参加者との意見交換、相談
(午後2時50分～4時30分)
講師／野島一彦氏(跡見学園女子大
学教授、九州大学名誉教授、臨床心理士)
主催／不登校・ひきこもりを考える
親の会「まわりみち」、水谷公民館
問合せ／水谷公民館
☎049-251-1129

簡単！健康ごはん教室 ～カルシウムUP編～



とき／3月7日(木)午前10時～午
後2時(受付：午前9時45分～)
場所／ピアザ☆ふじみ
対象／市内在住の18歳以上の方
内容／調理実習、講義など
メニュー／ミルクスパゲティ、小松
菜と桜えびのスープ、カルシウムUP
ヘルシーサラダ、豆腐ごま団子
定員／16人(申込順)
講師／市管理栄養士
参加費／400円(材料代ほか。当日集金)
持ち物／エプロン、三角きん、ふき
ん、手ふき、筆記用具
申込み・問合せ／
3月5日(火)までに健康増進セン
ター(☎049-252-3771)に電話で
※参加者本人がお申し込みください。

タッチケア講座(全2回)

相手に手をあてて、心と体の声に耳
を傾ける方法を学びます。
とき／2月25日、3月11日いずれも
月曜午後1時30分～3時
場所／鶴瀬公民館
定員／25人(無料) ※応募多数の場
合は、2回参加できる方優先
講師／鈴木直美氏(タッチケアセラ
ピスト)
申込み／平日午前9時～午後5時
15分に直接または電話で
問合せ／鶴瀬公民館
☎049-251-1140

水子貝塚資料館のお知らせ
問合せ ☎049-251-9686

土曜おもしろミュージアム
石のアクセサリーブクリ

とき／2月16日(土)
 定員／各40人(先着順)
 参加費／150円(材料代)

古代の組ひも技法で
ミサンガづくり

とき／3月2日(土)
 定員／各10人(先着順)
 参加費／100円(材料代)

【共通事項】

時間：午前10時、午後1時30分
 (いずれも30分前から受付開始)
 場所／体験学習室
 対象／小学生以上
 ※未就学児は保護者同伴で可

バトテニス体験会&試合見学

富士見市発祥のスポーツ「バトテニス」の体験会と試合見学を開催します。
 ※見学は申込不要
 とき／3月23日(土)午前10時～正午
 場所／市民総合体育館

【体験会】

対象／小学4年生以上
 定員／20人(無料、申込順)
 持ち物／動きやすい服装、室内用運動靴、飲み物、タオル
 申込み／当日午前9時10分からメインアリーナ入口で

主催／富士見市バトテニス大会実行委員会
 協力／富士見市スポーツ推進委員連絡協議会
 問合せ／生涯学習課 ☎636

埼玉サイクルエキスポ

とき／2月16日(土)・17日(日)午前9時～午後5時(17日(日)は午後4時まで) ※無料
 場所／さいたまスーパーアリーナ
 内容／スポーツサイクルや子ども乗せ自転車などの展示・試乗など
 問合せ／埼玉サイクルエキスポ実行委員会事務局(県広聴広報課内)
 ☎048-830-2826

ふじみ野文化祭～みんなで楽しく文化の交流～

場所・問合せ／ふじみ野交流センター ☎049-261-5371

とき／3月2日(土)・3日(日)

※スタンプラリーあり
 ※車でのお来場はご遠慮ください。

作品展示・模擬店

午前10時～午後5時
 (3日は午後4時15分まで)

作品展示 書、絵画、篆刻、写真、陶芸、絵手紙、プリザーブドフラワー、押し花、郷土資料・民具など

模擬店 炊き込みご飯、とん汁、焼だんご、カレーライス、フランクフルト、アメリカンクッキーなど

舞台発表

2日 午前10時～午後5時
 コーラス、多言語でオリンピックを楽しもう、ふじみ野小学校歌声リーダー、勝瀬小学校ダンスクラブ、小杉咲楽さんによる空手形演武、バンド演奏、読み聞かせ、キッズダンス、ベリーダンス、オペレッタ

3日 午前10時～午後4時15分
 股旅演歌、かっぱれ踊り、詩吟、フラダンス、リコーダー演奏、バンド演奏、太極拳、民謡、唱歌など

体験コーナー ※作品見本を2月1日(金)から交流センター内に展示します。

内容	とき	参加費
3B体操	2日午後3時15分～3時45分	無料
ツボたたき棒体操	2日午後3時50分～4時20分	無料
絵手紙	午前11時～午後2時	100円
篆刻印の作成	午前10時～午後4時(3日は午後3時30分まで)	500円
フラワーボールペン	午前11時～午後3時(3日は午後1時まで)	500円
プリザーブドフラワーアレンジメント	午後1時～4時30分(3日は午後3時30分まで)	ⓧ1,200円 ⓨ500円
生花&プリザーブドアレンジメント	2日午後1時～3時(生花アレンジメント) 3日正午～午後2時(プリザーブドアレンジメント)	700円 1,000円
世界のことばであいさつ(シール集め)	2日午前11時～午後5時 3日午前10時～午後4時	無料
カンタン、かわいい!手形アート	2日午前11時、午後3時	無料
パネルシアター	3日午前11時、午後3時	無料

難波田城資料館のお知らせ

問合せ ☎049-253-4664
 休館日：月曜(祝日の場合は翌日)

ふるさと体験

「古民家で手作りみそ」

みそづくりを体験し、自作のみそを持ち帰ります(2kg分)。
 ※食べられるのは半年後です。

とき／2月23日(土)午後1時～3時
 場所／旧金子家住宅
 対象／市内在住、在学、在勤の方を含む家族または友人

定員／15組(申込順)
 ※応募多数の場合は初参加者優先

参加費／1,500円(材料代)
 持ち物／エプロン、三角きん、マスク、持ち帰り用の容器(容量3リットル以上)、2kg用はかり(お持ちの方)
 ※詳しくはお問い合わせください。

申込み／2月2日(土)午前9時から電話で

古民家消防訓練のお知らせ

古民家から出火したという想定で、消防訓練を実施します。ご協力をお願いします。

※サイレンが鳴りますが、火災とお間違いないようご注意ください。

とき／2月16日(土)午前11時30分～正午
 場所／古民家ゾーン

2月のちょこっと体験

子どもから大人まで気軽にできる昔体験です(無料、予約不要)。

とき・内容／午後1時～3時

2日(土)	鬼のお面づくり
3日(日)	(大学生が企画します)
9日(土)	糸電話
10日(日)	わたくり
11日(祝)	紙ねんどのマユ玉飾り
16日(土)	いろりの日
17日(日)	ジュズダマの腕輪
23日(土)	はたおり
24日(日)	フィルムケースのおひな様

ご案内

募集

子育て

学

イベント

市民伝言板

くらしの
リユース

ご案内

募集

子育て

学ば

イベント

市民伝言板

くらしのリユース



イベント

入間東部シルバーフェスティバル

とき／2月23日(土)午前10時
 場所／キラリ☆ふじみ
 内容／
 展示販売ブース
 会員による作品展示、特産品の展示販売
 メインホール第1部
 (午前10時～正午)
 吹奏楽、踊り、バレエ、合唱など
 メインホール第2部
 (午後3時(午後2時30分開場))
 東邦音楽大学管弦楽団によるクラシックコンサート
 申込み:FAX、メールまたは直接
 問合せ／
 入間東部シルバー人材センター
 ☎049-266-3001 FAX049-262-7099
 ✉irumatobu_fes@sjc.ne.jp

富士見市民大学公開映画会

とき／2月9日(土)午前10時～正午(午前9時30分開場)
 場所／鶴瀬西交流センター
 内容／「未来の収穫～農業を使わずに世界人口を養えるのか?～」(2012年、フランス) ※日本語字幕
 定員／120人
 上映協賛金／500円
 申込み／平日午前9時～午後5時15分に直接または電話で
 問合せ／富士見市民大学事務局(鶴瀬公民館内) ☎049-251-1140

リラックスタイムコンサート

とき／2月11日(祝)午後1時30分(午後1時開場) ※無料、申込不要
 場所／鶴瀬西交流センター
 出演／三芳ウインドオーケストラ
 お手伝いボランティア募集
 イベントのお手伝いをしてくださる方を募集しています。
 とき／当日正午～午後4時ごろ
 問合せ／鶴瀬西交流センター ☎049-251-2791

水曜学級(高齢者学級)作品展

とき／2月15日(金)～17日(日)午前10時～午後5時 ※初日は午後1時から、最終日は午後3時まで
 場所／鶴瀬西交流センター
 内容／パソコン、料理、パワーアップ体操、レクダンス、文章、手芸、健康姿勢、折り紙、コーラス、ちぎり絵、絵画、書道・硬筆、いけ花
 問合せ／鶴瀬西交流センター ☎049-251-2791

南畑ふれあい劇場

とき／2月9日(土)午後2時
 演目／「花はちりりん」 ※無料
 出演／南畑お月見一座
 場所・問合せ／南畑公民館 ☎049-251-5663

文化公演会「落語を楽しむ」

とき／2月16日(土)午後1時30分 ※無料
 出演／桂南^{なん}なん、桂小南^{こなん}ほか
 場所・問合せ／南畑公民館 ☎049-251-5663

市民伝言板

このコーナーは市民の方から寄せられた情報を掲載しています。参加する時は、内容の確認を。掲載方法の問合せ／秘書広報課 ☎240

イベント

健康法勉強会
 2月23日(土)14:00～16:00／ピアザ☆ふじみ／真向法と健康／講師星野優氏(埼玉真向法体操会会長)／無料／金子 ☎090-8313-6064



募集

富士見ぞう列車がやってきたコンサート市民合唱団
 月2・3回土曜18:00～21:00(計15回程度)／針ヶ谷コミュニティセンターほか／小学3年生～大人／子どもと大人の混声合唱団を結成し、8月31日(土)にキラリ☆ふじみでコンサートを行います／会費子ども1,000円、高校生以上7,000円／主催富士見みんなでプロジェクト／東海林 ☎049-263-6951

富士見マジック

第1・3火曜19:30～21:00／鶴瀬西交流センター／マジック／入会金1,000円／月会費1,500円／渡辺 ☎049-254-0489

T.O.P.

第4月曜13:30～15:00／鶴瀬西交流センター／体操や軽いダンスで体を動かしながら、みんなで楽しく歌っています／月会費500円／稲子 ☎049-251-5064

くらしの



●1月4日現在●
 問合せ／環境課 ☎248

ご利用ガイド

このコーナーは、不用になった品物のリユースを希望する方の橋渡しをする場です(無料のみ)。登録は3か月です。交渉結果はご連絡ください。

ゆずります

石油ストーブ／洗濯機／ソファー(2人用)／電気こたつ／衣装ケース／ひな人形(七段飾り、五段飾り)／五月人形(三段飾り)／ホワイトボード(キャスター付き)／卓球台(折りたたみ式)／ランドセル(黒)

ゆずってください

電動アシスト自転車／車いす／テレビ／麻雀^{マージャン}パイ／パソコン／東中冬用制服(男子用150～160cm)／勝瀬中ジャージ(160cm・青)／剣道着(ジャージ素材・170cmくらい・紺)



ホール 休館予定

2020年4月から4か月程度、メインホールとマルチホールの改修工事を計画しています。工事に伴い、両ホールの休館を予定しています。大変ご不便をおかけいたしますが、ご協力くださいますようお願いいたします。

演劇

キラリ☆ふじみ・レパトリー

『Mother-river Homing』 『Mother-river Welcome ～華麗なる結婚～』

寒い冬を吹き飛ばす、熱い家族の物語。待望の2作同時上演でお届けします。

とき／①『Mother-river Homing』、②『Mother-river Welcome ～華麗なる結婚～』

2月	23日(土) ①午後2時開演	26日(火) ①午後2時開演
	②午後6時30分開演	②午後7時開演
	24日(日) ②午後2時開演	28日(木) ②午後2時開演
	25日(月) ①午後7時開演	
3月	1日(金) ①午後7時開演	3日(日) ②午後1時開演
	2日(土) ①午後2時開演	
	②午後6時30分開演	



『Mother-river Homing』



『Mother-river Welcome ～華麗なる結婚～』



オペラ『まげもん-MAGAIMONキラリ☆ふじみの陣』

作・演出／田上豊

料金／日時指定・全席自由・整理番号付

一般3,000円、U-25 2,000円、高校生以下500円、セット券5,000円

保育あり 2月24日(日)・3月2日(土)午後2時のみ、1歳～未就学児、定員5人(申込順)、500円、各日1週間前までに要予約

オペラ

キラリ☆かげき団 第13回公演

オペラ『まげもん-MAGAIMON-』

キラリ☆かげき団の個性あふれる歌と芝居をお楽しみに。

とき／3月16日(土)午後6時、17日(日)午前11時・午後3時30分

料金／日時指定・全席自由 一般2,000円、高校生以下1,000円

保育あり 17日(日)午前11時のみ、1歳～未就学児、定員5人(申込順)、500円、3月10日(日)までに要予約

ダンス

キラリ☆ふじみ・ダンスカフェ

コンテンポラリーダンスユニット「アグネス吉井」

と一緒に、館の周辺を巡りながら短い映像を撮影します。

とき／3月9日(土)正午、午後3時

出演／アグネス吉井

参加費／500円(当日支払い)、

回数券(3枚つづり)1,200円

持ち物／汚れてもいい白いト

ップスまたは上着

申込み／当館ホームページ、

直接または電話で



アグネス吉井

募集

こどもステーション☆キラリ

とき／2月16日(土)・3月9日(土)午前10時～正午

集合場所／市民ラウンジ

対象／小学生 定員／20人(無料、申込順)

申込み／当館ホームページ、直接または電話で

(2月)申込受付中、(3月)2月10日(日)～

イベント

キラリ☆ふじみ・リージョナルカンパニー

ACT-F第3期 活動発表

ACT-Fのメンバーが出逢った地域のさまざまな魅力を伝えます(無料、申込不要)。

カンパニーディレクター／多田淳之介(当館芸術監督)

とき／3月24日(日) ※時間未定

展示

キラリ☆ふじみ絵画大作展

とき／2月15日(金)～21日(木)午前10時～午後5時

キラリ☆ふじみ華大作展

とき／3月1日(金)～3日(日)午前10時～午後5時

(最終日は午後4時まで)

キラリ☆ふじみ写真展

とき／3月17日(日)～24日(日)午前10時～午後5時

(初日は正午から)

チケット取扱い

※購入枚数を制限する場合があります。

●窓口 午前9時～午後9時

●オンライン予約 24時間予約可能(発売初日は、午前10時から予約開始)

●電話予約 発売2日目以降の午前9時～午後10時

キラリ☆ふじみ
facebook





12月13日

芸術鑑賞会『鼓童』の公演が行われました

和太鼓だけでなく、笛やマリンバなどを使い、独自の世界観を表現していました。心に響く迫力の一音一音と目にも止まらぬテクニックに魅了され、観客からは感嘆の声が上がり、大きな拍手が送られました。



12月15日

飯田里穂さんが一日警察署長を務めました

年末特別警戒取締り出陣式に富士見市PR大使の飯田里穂さんが一日警察署長として出席されました。式典の後はショッピングモールで防犯対策のチラシなどを配布し、防犯の啓発や協力をお願いしました。



12月18日

助産師による「いのちの授業」

東中学校の3年生を対象に行われました。いのちの授業は東中学校などで6年前から始まり、いのちの奇跡や大切さを教えています。現在は市内すべての小・中学校、特別支援学校で実施されています。



12月25日

ご寄附をいただきました

一般社団法人ふじみ野絆の会様から「地域住民の安心安全のために」と防災井戸、防災倉庫、災害用備品および金員のご寄附をいただきました。ふじみ野地域のまちづくり推進のために活用させていただきます。

市長コラム 星野光弘の

キラリ★日記 vol.5

縄文海進を気軽に
お楽しみいただけます



富士見市産の新米「彩のきずな」を100%使って特別に醸造した純米吟醸酒「縄文海進」。やや辛口でさっぱりした味わいが特

徴のお酒です。今年から市内の一部の飲食店でも「縄文海進」の取り扱いが始まり、外食先で気軽にお楽しみいただけるようになりました。

私は地産地消の取り組みを推進し、「縄文海進」を富士見ブランドとして、市民の皆さんと一緒に愛着を持って大切に育ててまいりたいと思っています。



要予約 対象 場所 内容 定員 持ち物 費用 申込み 主催 その他

事業名	とき	詳細
健康づくり料理講習会	2月14日(木)	場 鶴瀬公民館 内 メニューテーマ「減塩でもおいしい! 野菜たっぷりレシピ」
	19日(火)	場 鶴瀬西交流センター 内 鶏肉のラビゴットソース、ハリハリ漬、コンソメ不使用野菜たっぷり塩麴スープ、キウイ大福
	20日(水)	場 ピアザ☆ふじみ 内 ミニ講話…健康リスクをチェック! 塩分摂取量
	25日(月)	場 ピアザ☆ふじみ 内 費500円程度(食材の入手状況により変動あり) 主 富士見市食生活改善推進員協議会
	26日(火)	場 水谷公民館 ※いずれの会場も10:00~13:00 ※参加者本人がお申し込みください。
	26日(火)	場 針ヶ谷コミュニティセンター(保育付き) ※26日(火)針ヶ谷コミュニティセンター(保育付き)は、子育て中の方もご参加いただけます。時間など詳しくは右ページ(P20)をご覧ください。
	27日(水)	場 南畑公民館
はつらつ教室 生活機能アップコース	木曜日コース 2月7日・14日・21日・28日	対 足腰の痛みや動きにくさをきっかけに、思うように健康管理や体力維持ができなくなってきた方 場 健康増進センター(送迎あり)
	金曜日コース 2月1日・8日・15日・22日	内 作業療法士など専門職による個別相談と運動、心身の活動向上と、より豊かな地域参加を目指したグループ活動 費 1回につき30円(保険代) ※いずれも10:00~14:30
知ってナットク 身近な健康相談室	2月26日(火) 9:00~16:00	対 健康について相談のある方 場 健康増進センター 内 生活習慣病や食事に関することについて保健師、管理栄養士による個別相談 他 1人1時間程度
ホッと安心健康相談	2月 7日(木) 13:30~15:30	場 水谷東公民館 ふれあいサロン
	2月14日(木) 13:30~15:30	場 鶴瀬公民館 いきいき活動室 対 健康や体の状況に心配のある方 内 看護師や保健師による個別相談
	2月26日(火) 13:30~15:30	場 高齢者いきいき ふれあいセンター

2月の緊急時の産婦人科医 (9:00~17:00)

当番医	電話番号
3日(日) 恵愛病院(富士見市)	049-252-2121
10日(日) 上福岡総合病院(ふじみ野市)	049-266-0111
11日(祝) 恵愛病院(富士見市)	049-252-2121
17日(日) にしじまクリニック(富士見市)	049-262-0600
24日(日) 恵愛病院(富士見市)	049-252-2121

2月の緊急時の外科医 (9:00~16:00)

当番医	電話番号
3日(日) みずほ台病院(富士見市)	049-252-5121
10日(日) 栗原医院(富士見市)	049-255-3700
11日(祝) 三浦病院(富士見市)	049-254-7111
17日(日) 上福岡総合病院(ふじみ野市)	049-266-0111
24日(日) 三芳野第2病院(ふじみ野市)	049-261-0502

日曜 祝日
年末年始
12/31~1/3

東入間医師会 休日急患診療所 ☎049-264-9592(代)

〔昼間〕9:00~12:00・13:00~16:00
救急休日診療 〔夜間〕20:00~22:00

休日・夜間の医療機関



小児時間外 救急診療 東入間医師会 休日急患診療所 ☎049-264-9592(代)

〔診療時間〕月~土曜(祝日を除く) 20:00~22:00

埼玉県救急電話相談

☎ #7119 (☎048-824-4199)
〔24時間365日〕

大人や子どもの相談に対応し、医療機関を案内します。



接種は終わっていますか

幼児期から20歳未満の定期予防接種

予防接種はお子さんの病気を予防し、健康を守るうえで大切なものです。接種間隔は免疫が付きやすい時期などを考慮して決められていますので、対象年齢に合わせてきちんと受けましょう。接種間隔など詳しくは市ホームページをご覧ください。
※右表以外の定期予防接種もあります。

費用/無料

接種方法/実施医療機関に直接お申し込みください。
※対象年齢や接種間隔を外れた場合は有料(自費)となりますのでご注意ください。

※実施医療機関は、平成30年度がん検診などのお知らせ保存版(広報『ふじみ』5月号の折込保存版)、または市ホームページをご覧ください。

予防接種のスケジュール管理ができる
富士見市子育て応援情報モ
バイルサイト「スマイルな
び」をぜひ活用ください。



問合せ/健康増進センター ☎049-252-3771

幼児期から20歳未満の定期予防接種

予防接種名	接種回数	接種対象年齢
ヒブ		生後2か月~5歳の誕生日の前日まで ※接種開始月齢により接種回数が異なります。
小児用肺炎球菌		生後2か月~5歳の誕生日の前日まで ※接種開始月齢により接種回数が異なります。
四種混合	1期 4回	生後3か月~7歳6か月の前日まで
水痘(水ぼうそう)	2回	1歳~3歳の誕生日の前日まで
麻しん風しん混合 (または麻しん、風しん)	1期 1回	1歳~2歳の誕生日の前日まで
	2期 1回	平成30年度対象者(平成31年3月31日までの接種):平成24年4月2日~25年4月1日生まれ(小学校就学前の1年間、いわゆる幼稚園や保育所などの年長児)
日本脳炎	1期 3回	3歳~7歳6か月の前日まで
	2期 1回	9歳~13歳の誕生日の前日まで
	合計 4回	特例対象者:平成10年4月2日~平成19年4月1日生まれの方(20歳の誕生日の前日まで)
二種混合	2期 1回	11歳~13歳の誕生日の前日まで
不活化ポリオ	4回	生後3か月~7歳6か月の前日まで ※経口生ポリオ、不活化ポリオ、四種混合の各ワクチン合計4回

※子宮頸がん予防ワクチンは、定期接種の積極的なお勧めはしていません。

食育☆健康ひろば

保育付き 健康づくり料理講習会

とき/2月26日(火)午前10時~午後1時

場所/針ヶ谷コミュニティセンター

定員/10人程度

※保育あり(おおむね10か月以上のお子さん、8組、応募多数の場合は抽選)

参加費/500円程度

※メニューはP21の健康ガイド一覧表をご覧ください。

※お子さんの食事、飲み物などは各自ご持参ください。

※保育を利用しない方の申込みも受け付けます。

申込み/2月18日(月)までに直接または電話で

【共通事項】

受付:午前9時45分~

持ち物/エプロン、三角きん、ふきん、手ふき、

筆記用具

内容/調理実習、講義ほか

メンスクッキング~中華編~

料理が苦手な方でも簡単に作れる昼食メニューです。

とき/2月23日(土)午前10時~午後2時

場所/ピアザ☆ふじみ

対象/市内在住の18歳以上の男性

メニュー/お手軽中華丼、トマトときゅうりの中華和え、しいたけの簡単鶏がらスープ、りんご

定員/10人程度

講師/市管理栄養士

参加費/450円(材料代ほか、

当日集金)

申込み/2月13日(水)までに

直接、FAXまたは電話で

※市ホームページからも応募可



※参加者本人がお申し込みください。

※要予約、応募多数の場合は抽選

問合せ/健康増進センター

☎049-252-3771 FAX049-255-3321

地域が主役のまちづくり 地域サポーターの紹介



なわ ほしこ
星子さん
(水子在住)

あざみの会

子どもの育ちについて 考えていきたい

元小学校教師、保育士、栄養士などで構成されている私たち「あざみの会」は、発足当初、読書や映画鑑賞を行う団体でした。しかし、水谷公民館で活動を重ねていくうちに、近隣の水谷小学校の放課後児童クラブで月に2回の活動や「夏休みの宿題教室」、水谷公民館で開催される子ども食堂の手伝いなど、子どもの育ちに関する活動を行うようになりました。

子どもたちはクラブに来ると宿題（中には学校、家庭、塾の3つの宿題で大変な子もいます）や読書、ごっこ遊び、工作、スポーツなど、楽



子どもたちと一緒に実習を行うあざみの会の皆さん

しくにぎやかに活動をしています。指導員の方々は子どもたちの安全を守り、楽しく物事に打ち込めるよう気を配っています。私たちも宿題をみたり、遊びや工作などに混ざったりして元気をもらっています。以前と比べると、子どもたちは体を十分に使った遊びをしていないように思います。また、点数を取るための勉強ばかりで柔軟さが失われているように感じます。学校教育や地域での生活も含めて、子どもたちの育つ環境をより良くするために、私たちのような小さな会ができることを考えていきます。

水谷公民館
☎049-251-1129

手話で楽しもう♪

問合せ/障がい福祉課 ☎386



※下記に掲載の写真から、AR動画が見られます。AR動画の利用方法など詳しくは、市ホームページをご覧ください。



このコーナーでは、日常生活で使える手話を紹介しています。手話が身近な言語となるよう、皆さんも一緒にやってみましょう！※紹介している手話は動画でもご覧になれます。今月は、節分と「はじめる」の手話体験講座(P14参照)を紹介しています。

【神社】



【節分】



【無病息災】

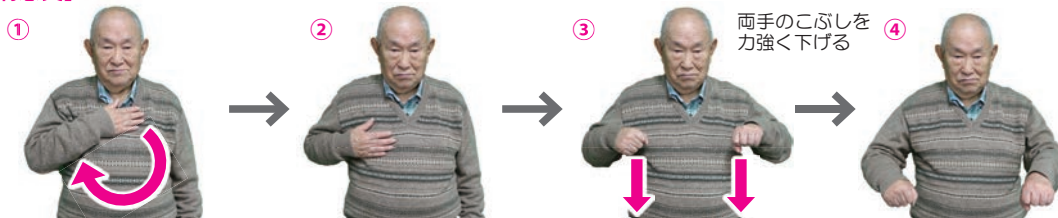

今月のおもな内容

02 富士見市伝統の逸品 座敷ぼうき

04 行政情報

第15回市民意識調査結果のお知らせ／パブリックコメント(市民意見提出手続)を実施します／マイナンバー(個人番号)カードをつくりましょう／市・県民税の申告／平成31年度学校体育施設の利用 ほか

09 男女共同参画ひろば いっぱいば

10 みんなの消防

11 情報ステーション

【ご案内】ご注意ください 高齢歩行者の交通事故が多発しています／交通遺児等に就職進学支度金を支給します／市議会3月定例会のお知らせ／国民年金保険料の納付は口座振替がお得です！／家具転倒防止器具の取付け支援を行います ほか

【募集】富士見市国民健康保険運営協議会委員

【子育て】パパといっしょにうきうきひろばスペシャル！／子ども公民館「フェイスペイントで変身しよう」ほか

【学ぶ】回想法実践講座(全2回)／環境講座「未来につながるエコな暮らしを考える」／簡単！健康ごはん教室～カルシウムUP編～／はじめての手話体験講座(全5回) ほか

【イベント】リラックスタイムコンサート／南畑ふれあい劇場／バトテニス体験会&試合見学／ふじみ野文化祭 ほか

【市民伝言板・くらしのリユース】

18 キラリ☆ふじみ

19 フォトニュース・市長コラム

20 健康ガイド

22 地域サポーターの紹介
手話で楽しもう♪

23 無料相談

24 富士見市、セルビア共和国のホストタウンに決定
土曜開庁と業務時間延長
人口と世帯数

市 民	○木曜 9:00～12:00 ◎人権・市民相談課 ☎☎271
☎ 法 律 (弁護士)	○第1～4水曜 13:00～16:00 場所 鶴瀬駅西口サンライトホール ○第1～4金曜 13:15～16:15 場所 人権・市民相談課 ◎人権・市民相談課 ☎☎271
☎ 法律(司法書士)	○第1・3火曜 10:00～12:00 ◎人権・市民相談課 ☎☎271
☎ 税務(税理士)	○第4火曜 13:00～16:00 ◎人権・市民相談課 ☎☎271
☎ 女 性	○第1・3火曜 13:00～17:00 ◎人権・市民相談課 ☎☎271
D V	○第1～4月曜(第1・3が祝日の場合は水曜、第2・4が祝日の場合は火曜) 9:00～12:00 ◎人権・市民相談課 ☎☎271
住 宅	○第2火曜 13:00～16:00 ◎人権・市民相談課 ☎☎271
☎ 不 動 産	○第4月曜 13:00～16:00 ◎人権・市民相談課 ☎☎271
外 国 籍 市 民 活 生	○木曜 13:00～16:00 ◎人権・市民相談課 ☎☎271 ○月～金曜 10:00～16:00 ◎ふじみの国際交流センター ☎049-269-6450
消 費 生 活	○月～金曜 10:00～12:00、13:00～15:30 ◎消費生活センター ☎049-252-7181
☎ マンション 管 理	○第2月曜(祝日の場合は翌日) 13:30～16:30 ※予約優先 ◎建築指導課 ☎☎418
☎ 耐 震 改 修・リ フォ ー ム	○第3月曜 13:00～16:00 ※予約優先 ◎建築指導課 ☎☎422
内 職 あ つ せ ん	○水・金曜 10:00～12:00、13:00～15:00 ◎産業振興課 ☎☎264
☎ 中 小 企 業 経 営	○月～金曜 9:00～16:00 ◎富士見市商工会 ☎049-251-7801
高 齢 者 (介護、権利擁護などの相談)	○月～金曜 9:00～17:00 ※虐待通報など緊急の場合は時間外も受付 下記の高齢者あんしん相談センターへご相談ください。 ◎むさしの☎049-255-6320 ◎ふじみ苑☎049-293-1168 ◎みずほ苑☎049-256-7423 ◎えぶりわん鶴瀬Nisi☎049-293-8330 ◎ひだまりの庭むさしの☎049-268-5005
☎ 障 が い 者 就 労 支 援	○月～金曜 8:30～12:00、13:00～17:00 ◎障害者就労支援センター ☎☎335
☎ こ こ ろ の 健 康 相 談	○第4木曜 10:00～ 場所 ぱれっと ◎障がい福祉課 ☎☎323 ※精神科医師による相談
児 童	○月～金曜 8:30～17:00 ◎障がい福祉課 家庭児童相談室 ☎☎336
教 育	○月～金曜 9:00～17:00 ◎教育相談室 ☎049-253-5313 ○土曜 9:00～12:00 電話相談のみ
子 ども に 関 す る 総 合 相 談	○月～金曜 8:30～17:00 ◎子ども未来応援センター ☎049-252-3773
☎ 子 ども の た め の 養 育 費 相 談	○第3木曜(祝日の場合は第4木曜) 13:00～16:00 ◎子ども未来応援センター ☎049-252-3773
乳 幼 児 子 育 て (電話相談)	○月～金曜 8:30～17:00 ◎健康増進センター ☎049-252-3771
子 育 て (電話相談)	○月～金曜 10:00～15:00 ◎子育て支援センター ☎049-251-3005 ※各保育所(園)・認定こども園でも相談可。電話番号などは、市ホームページをご覧ください。面接相談は要予約。
心 配 ご と 総 合 相 談	○月～金曜 9:00～17:00 ◎富士見市社会福祉協議会(ふれあい福祉センター) ☎049-254-0747
ボ ラ ン テ ィ ア	○月～金曜 9:00～17:00(17:00以降と土曜は要予約) ◎富士見市社会福祉協議会(ボランティアセンター) ☎049-254-0747
☎ 成 年 後 見 制 度 専 門 相 談	○月・水・金曜 13:00～16:00、火・木曜 14:00～16:00 ◎富士見市社会福祉協議会(成年後見センター☆ふじみ) ☎049-254-0747
生 活 困 窮 相 談	○月～金曜 8:30～17:15 ◎生活サポートセンター☆ふじみ ☎049-265-6200



富士見市、セルビア共和国の ホストタウンに決定

ハンドボールとレスリングの事前キャンプ地に 問合せ／生涯学習課 ☎636



セルビア共和国のホストタウン登録にあたっては、セルビア共和国大使館ネナド・グリシッチ特命全権大使(写真右)の全面的なご協力をいただきました。

昨年11月にセルビア共和国オリンピック委員会からハンドボールとレスリングの事前キャンプを市で行うことの合意を得て、昨年12月28日に富士見市がセルビア共和国のホストタウンとして正式登録されました。

本市は、昭和57年から36年間に渡り姉妹都市としてセルビア共和国シャバツ市と友好関係を築いており、東京2020オリンピック・パラリンピック競技大会に向けてセルビア共和国の事前キャンプの誘致を進めてきました。今回の登録は、これまで36年間に渡り、シャバツ市との交流を市民の皆さんと一体となつてつない

できた成果です。今後、大会出場選手をはじめとするセルビア共和国の方々と交流を深めるとともに、多くの市民の方に身近で気軽にご参加いただける東京2020オリンピック・パラリンピック競技大会となるようさまざまな取組みを進めていきます。

【ホストタウンとは】

東京2020オリンピック・パラリンピック競技大会の開催により海外から多くの選手や観客などが来訪することをきっかけに、大会参加国と人的・経済的・文化的な相互交流を行い、地域活性化などを推進することを目的とする取組み。

2月の土曜開庁と業務時間延長

取扱い業務など、詳しくは市ホームページをご覧ください。

市役所本庁舎 ☎049-251-2711

【土曜開庁】

2月2日(土)午前8時30分～午後0時30分

【業務時間延長】

毎週木曜(祝日を除く)午後7時まで

【開庁課】

市民課・保険年金課・税務課・収税課・子育て支援課・保育課

西出張所(鶴瀬駅西口サンライイトマンション1階) ☎049-252-2331

【業務時間延長】2月28日(木)午後8時まで

人口と世帯数(1月1日現在)

人口	111,167人	(前月比+30人)
男	55,093人	(前月比+18人)
女	56,074人	(前月比+12人)
世帯数	51,216世帯	(前月比+22世帯)



【市ホームページ】

<https://www.city.fujimi.saitama.jp/>



【ココシル☆ふじみ】市の観光情報アプリ。「ココシル」で検索



【市公式 facebook】
<https://www.facebook.com/fujimikouhou>



【市公式 twitter】
https://twitter.com/fujimi_city



【テレ玉データ放送】テレ玉(地デジ3ch)視聴中にdボタンで市の情報をご覧になれます



【マチイロ】スマートフォンでも広報『ふじみ』をご覧になれます

マチイロ 富士見市 検索



【AR動画】映写機マークのある画像にスマートフォンをかざすと動画をご覧になれます

富士見市 AR 検索